



Proyecto: Fomento a la actividad productiva artesanal del departamento de Cundinamarca

Informe de propuestas de construcción de imagen Gráfica (marca) para unidades de producción del municipio de Silvania

**Asesor:
Juan Mario Ortiz López.**

**Operador:
Unión Temporal Nexus - Gestando**



María Gabriela Corradine Mora
Profesional de Gestión
Coordinadora laboratorio de innovación y diseño de Cundinamarca

**Laboratorio de Diseño e Innovación para Cundinamarca
Artesanías de Colombia S.A.
2014**



Aida Vivian Lechter De Furmanski
Gerente General

Iván Orlando Moreno Sánchez
Subgerente de desarrollo
Director de Proyecto

María Gabriela Corradine Mora
Profesional de Gestión Subgerencia de desarrollo
Coordinadora laboratorio de innovación y diseño de Cundinamarca

Juan Mario Ortiz López
Diseñador gráfico, Asesor en Diseño



artesanías de colombia

FORMATO
Ficha de Identidad Gráfica

CODIGO: FORCVS13

V 03

FECHA: 16 06 2014

Ficha de Identidad
Grafica No. 1260

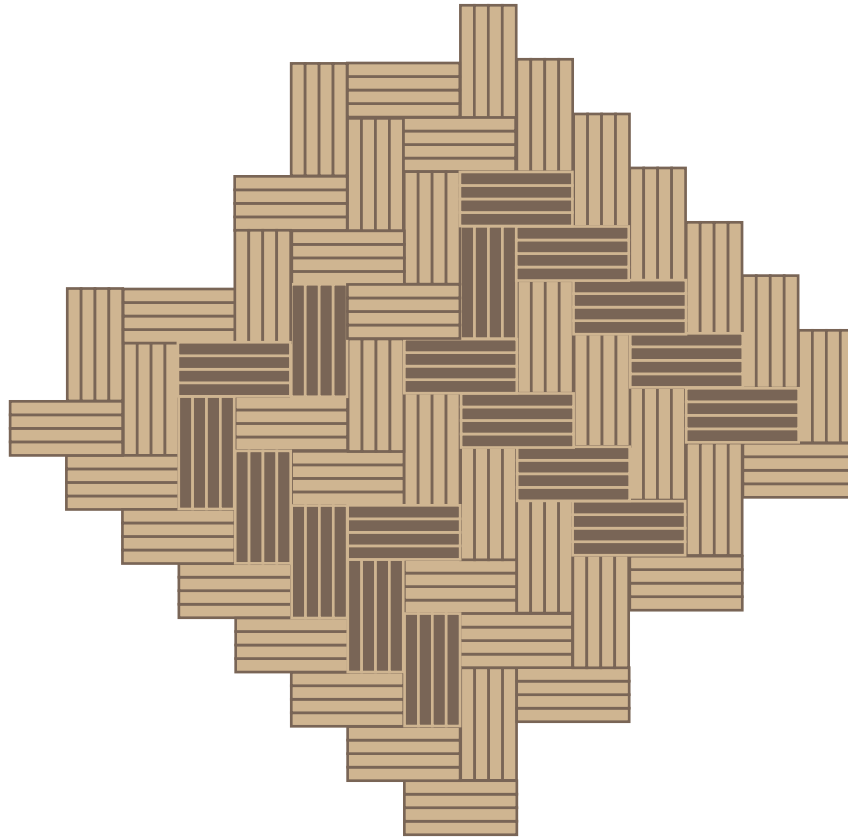

FIBRAS NATURALES Y SINTETICAS DE COLOMBIA

Nombre del Producto	Mobiliario	Artesano:	Victor Hugo Diaz	Telefono:	3115372160
Oficio:	Carpinteria	Tecnica:	Tejido, armado, acabado,	Grupo o Taller:	Fibras Naturales y sinteticas de colombia
Materia Prima:	Mimbre	Departamento:	Cundinamarca	Municipio:	Silvania
Certificado Hecho a mano:	<input checked="" type="checkbox"/> Si <input type="checkbox"/> No si	Centro Poblado:	<input checked="" type="checkbox"/> Resguardo Caserío <input type="checkbox"/> Localidad Vereda <input type="checkbox"/> N/A Corregimiento		
Elementos Gráficos:	Abstraccion tejido sarga, iniciales del taller				
Color:	1 <input type="checkbox"/> C 10 <input type="checkbox"/> M 20 <input type="checkbox"/> Y 40 <input type="checkbox"/> K 10	2 <input type="checkbox"/> C 30 <input type="checkbox"/> M 40 <input type="checkbox"/> Y 50 <input type="checkbox"/> K 40			
Color Pantone:	<input type="checkbox"/> 1 7501c <input type="checkbox"/> 2 7497c <input type="checkbox"/> 3 <input type="checkbox"/> 4				
Tipografia Principal:	Andada SC	Tipografia Secundaria:			
Tipo de Aplicación:	Logotipo				
Soporte:	Gitital	Dimensión Soporte (cm): Alto:	15cm	Ancho:	11cm
		Diámetro:			
Responsable:	Juan Mario Ortiz L.	Dibujante:	Juan Mario Ortiz L.		
Aprobado por:	Victor Hugo Diaz	Fecha:	19 noviembre 2014	<input checked="" type="checkbox"/> Logo	<input type="checkbox"/> Aplicación

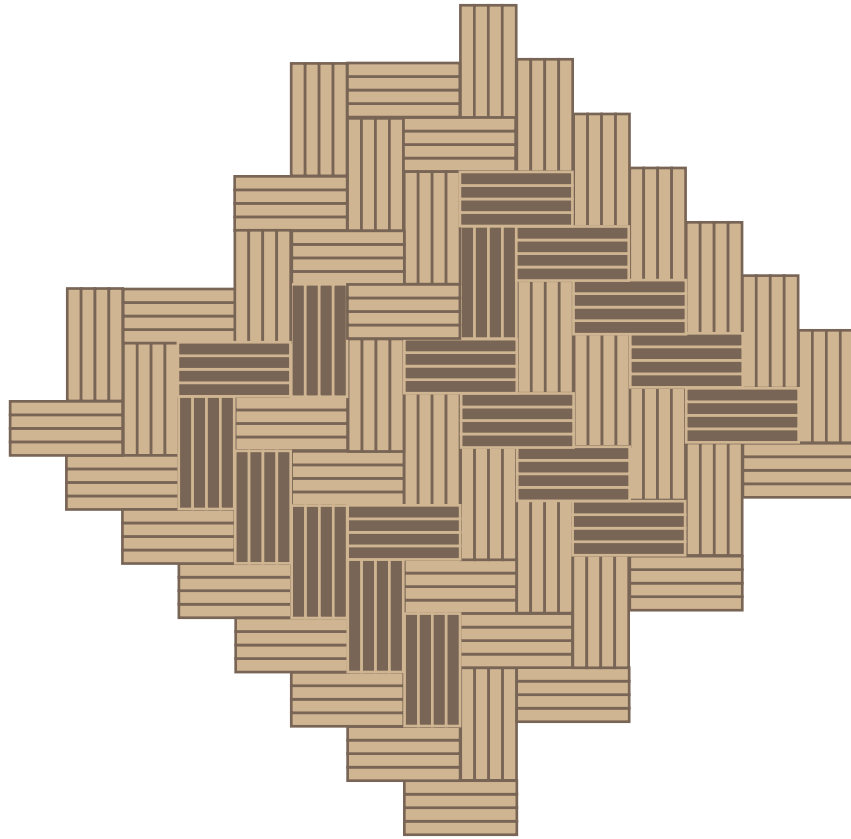

FIBRAS
NATURALES
Y SINTETICAS DE COLOMBIA

OPCIÓN 1

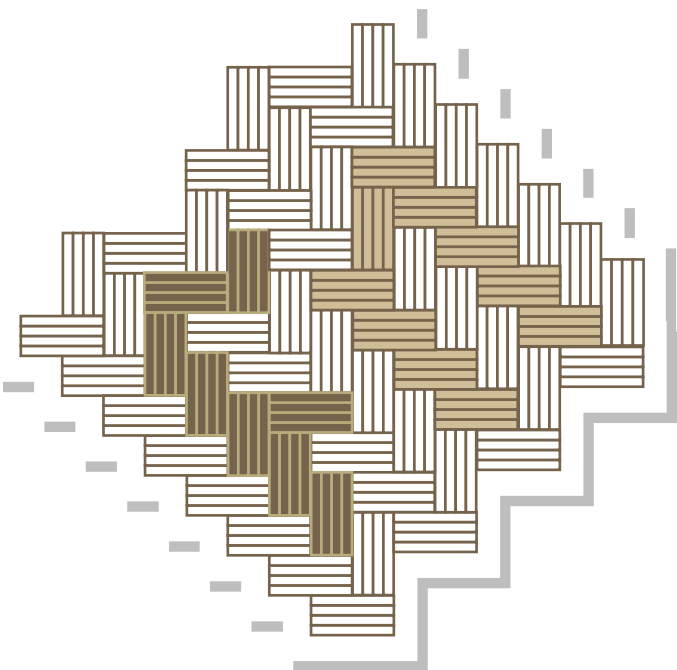

**FIBRAS
NATURALES**
y Sinteticas de Colombia

OPCIÓN 2



*Fibras Naturales
y Sinteticas de Colombia*

OPCIÓN 3

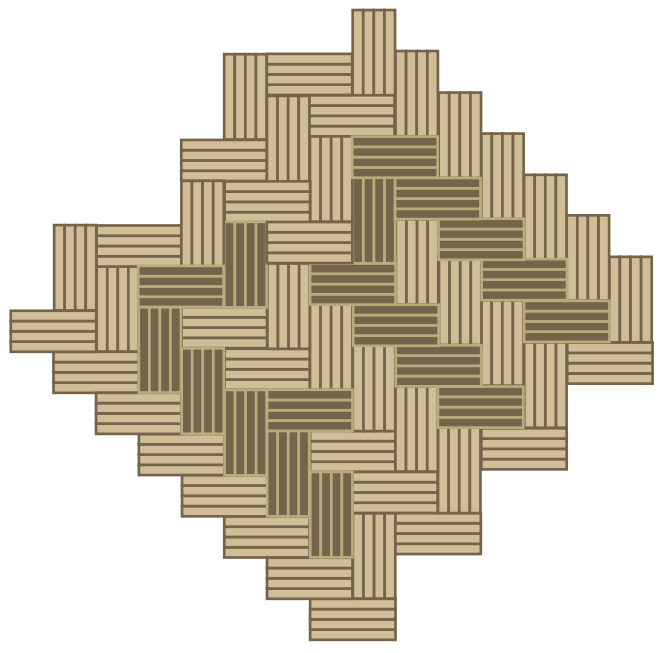

**FIBRAS
NATURALES**
Y SINTETICAS DE COLOMBIA

Informe del paquete

Documento:

Nombre: logo final.ai

Modo de color: Color CMYK

Perfil de color: ninguno

Unidades de regla: milímetros

Dimensiones de la mesa de trabajo: 215,9 mm x 279,4 mm

Mostrar imágenes en modo contorno: Desactivado

Resaltar fuentes sustituidas: Desactivado

Resaltar glifos sustituidos: Desactivado

Conservar capacidad de edición de texto

Simular papel de color: Desactivado

Objetos de tintas planas:

PANTONE 116 C (Lab)

PANTONE 122 C (Lab)

PANTONE 378 C (Lab)

PANTONE 411 C (Lab)

PANTONE 419 C (Lab)

PANTONE 4975 C (Lab)

PANTONE 5477 C (Lab)

PANTONE 7489 C (Lab)

PANTONE 7497 C (Lab)

PANTONE 7501 C (Lab)

PANTONE 7582 C (Lab)

PANTONE 7623 C (Lab)

PANTONE 7625 C (Lab)

PANTONE 8683 C (Lab)

PANTONE 8783 C (Lab)

PANTONE 8963 C (Lab)

PANTONE Black 6 C (Lab)

Fuentes no disponibles:Ninguno

Fuentes protegidas no empaquetadas:Ninguno

Fuentes:

Andada SC (OTF)

Fuentes incrustadas:

Ninguno

Enlaces no disponibles:

Ninguno

Imágenes enlazadas:

Ninguno



Nombre del Producto	Decoración madera		Artesano:	Rafael Medina	Telefono:	300 485 5563								
Oficio:	Ebanistería	Técnica:	Torno, talla, ensamble											
Materia Prima:	Madera	Grupo o Taller:	RONE											
Certificado Hecho a mano:	<input checked="" type="checkbox"/> Si <input type="checkbox"/> No	Departamento:	Cundinamarca	Municipio:	Silvania									
Elementos Gráficos:	Rayo, flecha, sello, circulos letras													
Color:	1	<input type="checkbox"/> C	<input type="checkbox"/> 00	<input type="checkbox"/> M	<input type="checkbox"/> 00	<input type="checkbox"/> Y	<input type="checkbox"/> 00	<input type="checkbox"/> K	100	2	<input type="checkbox"/> C	<input type="checkbox"/> M	<input type="checkbox"/> Y	<input type="checkbox"/> K
Color Pantone:	<input type="checkbox"/> 1	black	<input type="checkbox"/> 2	<input type="checkbox"/> 3	<input type="checkbox"/> 4									
Tipografía Principal:	StripesCaps				Tipografía Secundaria:	Augustus								
Tipo de Aplicación:	logotipo													
Soporte:	digital		Dimensión Soporte (cm):	Alto:	15cm	Ancho:	15cm	Diámetro:						
Responsable:	Juan Mario Ortiz L.				Dibujante:	Juan Mario Ortiz L.								
Aprobado por:	Rafael Medina				Fecha:	05 diciembre 2014								
						<input checked="" type="checkbox"/> Logo	<input type="checkbox"/> Aplicación							



Informe del paquete

Documento:

Nombre: logo final.ai
Modo de color: Color CMYK
Perfil de color: ninguno
Unidades de regla: mil'metros
Dimensiones de la mesa de trabajo: 215,9 mm x 279,4 mm
Mostrar imágenes en modo contorno: Desactivado
Resaltar fuentes sustituidas: Desactivado
Resaltar glifos sustituidos: Desactivado
Conservar capacidad de edición de texto
Simular papel de color: Desactivado

Objetos de tintas planas:

PANTONE 116 C (Lab)
PANTONE 122 C (Lab)
PANTONE 378 C (Lab)
PANTONE 411 C (Lab)
PANTONE 419 C (Lab)
PANTONE 4975 C (Lab)
PANTONE 5477 C (Lab)
PANTONE 7489 C (Lab)
PANTONE 7497 C (Lab)
PANTONE 7501 C (Lab)
PANTONE 7582 C (Lab)
PANTONE 7623 C (Lab)
PANTONE 7625 C (Lab)
PANTONE 8683 C (Lab)
PANTONE 8783 C (Lab)
PANTONE 8963 C (Lab)
PANTONE Black 6 C (Lab)

Fuentes no disponibles:Ninguno

Fuentes protegidas no empaquetadas:Ninguno

Fuentes:

Augustus (TrueType)

Fuentes incrustadas:

Ninguno

Enlaces no disponibles:

Ninguno

Imágenes enlazadas:

Ninguno





Arte
Mimbore

Silvania Cundinamarca



Arte
Mimbore

Silvania Cundinamarca

OPCIÓN RECOMENDADA

OPCIÓN 3



OPCIÓN 2



OPCIÓN 1



Informe del paquete

Documento:

Nombre: logo final.ai

Modo de color: Color CMYK

Perfil de color: ninguno

Unidades de regla: milímetros

Dimensiones de la mesa de trabajo: 215,9 mm x 279,4 mm

Mostrar imágenes en modo contorno: Desactivado

Resaltar fuentes sustituidas: Desactivado

Resaltar glifos sustituidos: Desactivado

Conservar capacidad de edición de texto

Simular papel de color: Desactivado

Objetos de tintas planas:

PANTONE 116 C (Lab)

PANTONE 122 C (Lab)

PANTONE 378 C (Lab)

PANTONE 411 C (Lab)

PANTONE 419 C (Lab)

PANTONE 4975 C (Lab)

PANTONE 5477 C (Lab)

PANTONE 7489 C (Lab)

PANTONE 7582 C (Lab)

PANTONE 7623 C (Lab)

PANTONE 7625 C (Lab)

PANTONE 8683 C (Lab)

PANTONE 8783 C (Lab)

PANTONE 8963 C (Lab)

PANTONE Black 6 C (Lab)

Fuentes no disponibles:Ninguno

Fuentes protegidas no empaquetadas:Ninguno

Fuentes:

kawoszeh (OTF)

Fuentes incrustadas:

Ninguno

Enlaces no disponibles:

Ninguno

Imágenes enlazadas:

Ninguno