



MinComercio
Ministerio de Comercio,
Industria y Turismo

Registro fotográfico de la ejecución de proyectos de desarrollo

Ilustraciones de procesos de talla en madera y carpintería

Fotos de
Neve E. Herrera R., antropólogo
Pablo Solano, maestro pintor
Roger Álvarez, diseñador industrial
otros

Colección de fotografías que ilustran aspectos de los procesos de trabajo de la carpintería y la talla en madera realizados por artesanos de las poblaciones mestiza del Casanare e indígena del Vaupés. Se ilustran aspectos de los procesos del torneado de madera, de tallas zoomorfas en miniatura de la fauna regional que corresponden a la autoría de los artesanos William Contreras, Pedro José Hernández y Luis Ángel Sanabria del municipio de Yopal - Casanare. Igualmente se ilustran procesos de trabajo en madera de artesanos Tukano y Cubeo de las comunidades indígenas del municipio de Mitú - Vaupés. Las fotografías en tono de grises muestran procesos de trabajo de la talla de productos ancestrales de los municipios de Paipa y Duitama del departamento de Boyacá.

Centro de Investigación y Documentación para la Artesanía

Bogotá, D. C. 2013



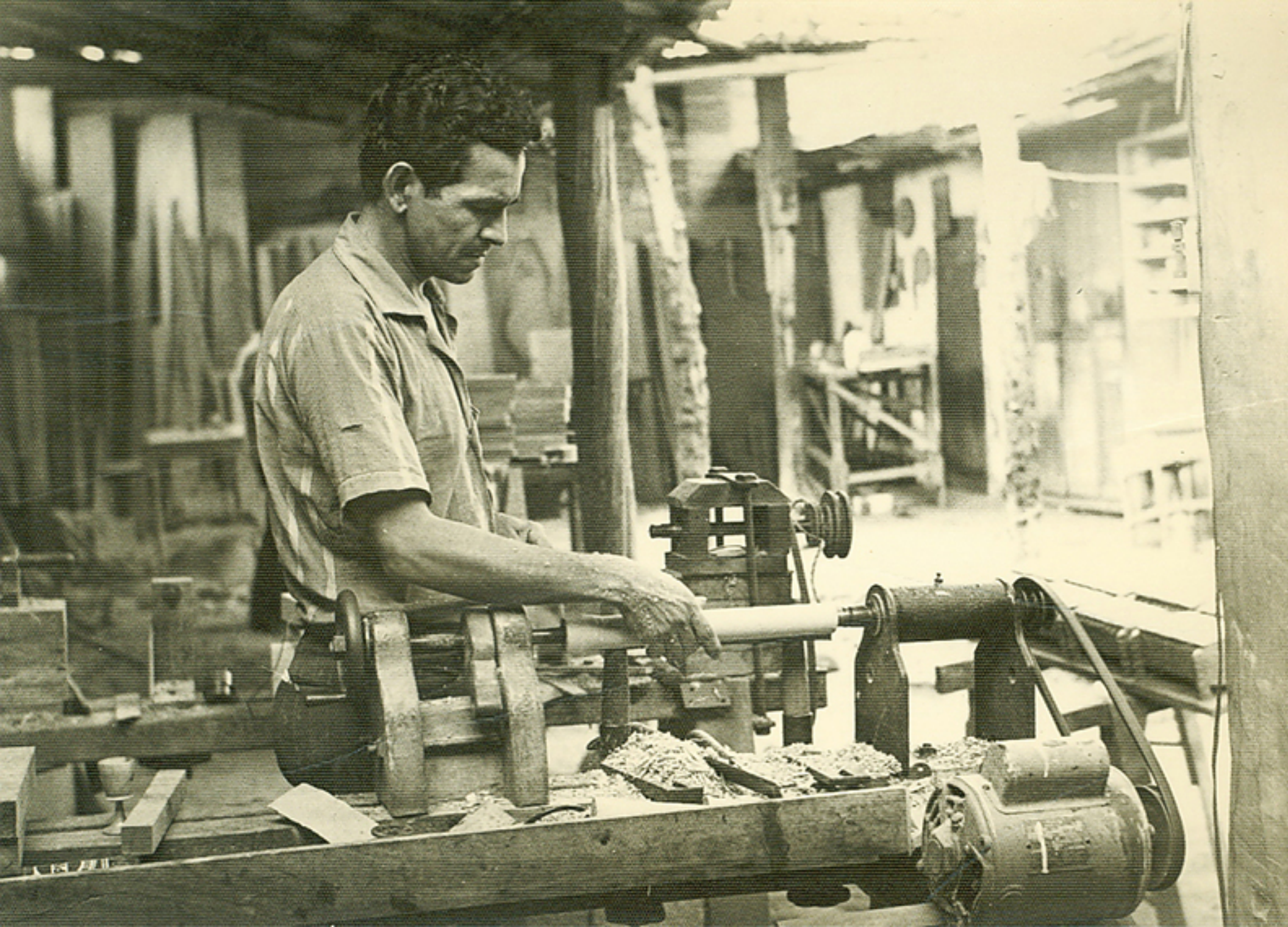



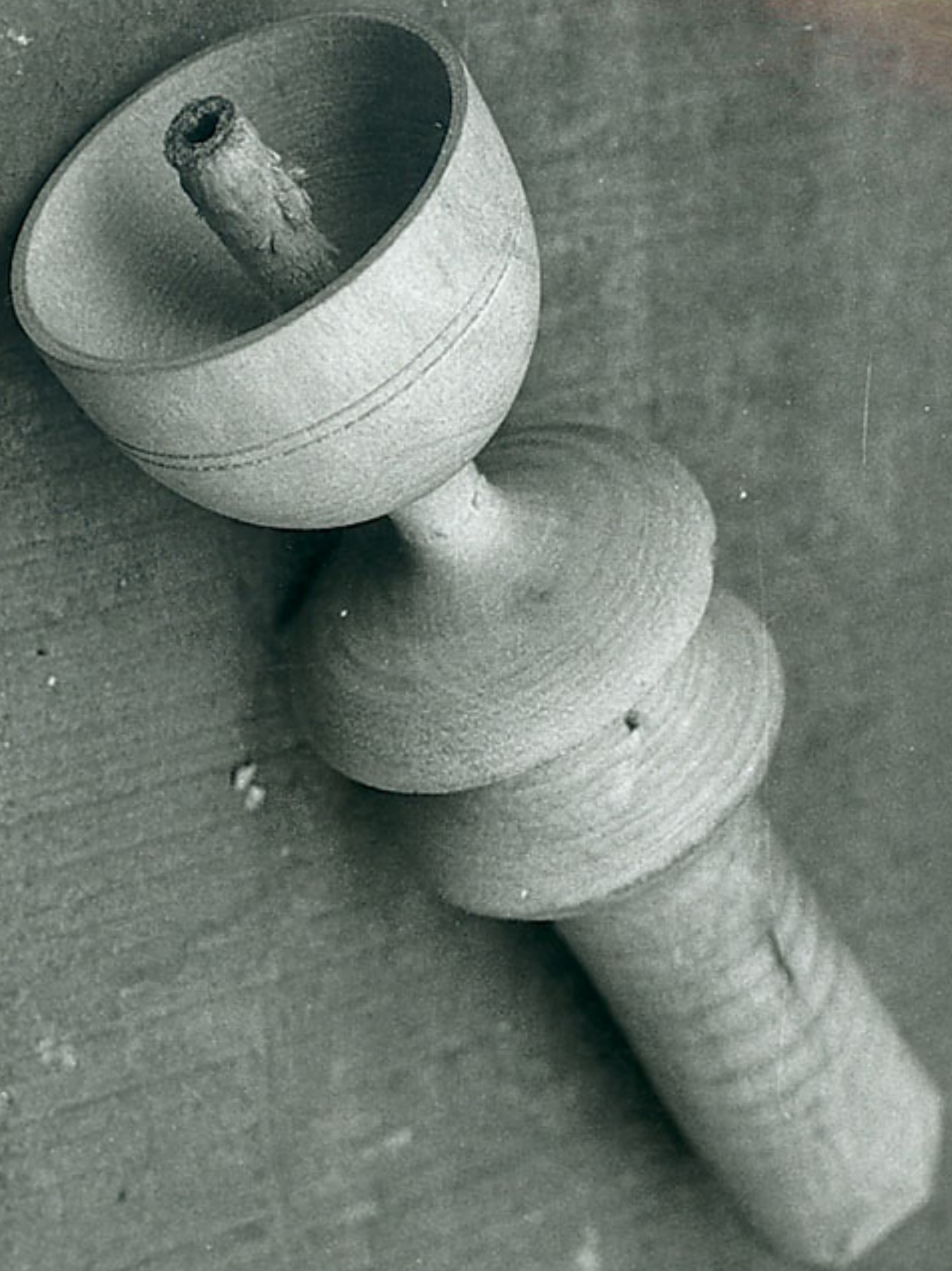

























































Casanare

Sin faltas tú.













BLACK & DECKER

ADVERTENCIA/ADVERTÊNCIA





















