

Ministerio de Comercio, Industria y Turismo
artesanías de colombia s.a.

Proyecto: “Fortalecimiento y desarrollo de la actividad artesanal en la ciudad de Bogotá.

Módulo 4: Diseño

[Compendio de fichas de diseño de joyas y dibujos y planos técnicos]

Nora Andrea Ortiz,
Asesor dibujante

ARTESANÍAS PARA LA PROSPERIDAD
Subgerencia de Desarrollo

Bogotá, D. C., 2014

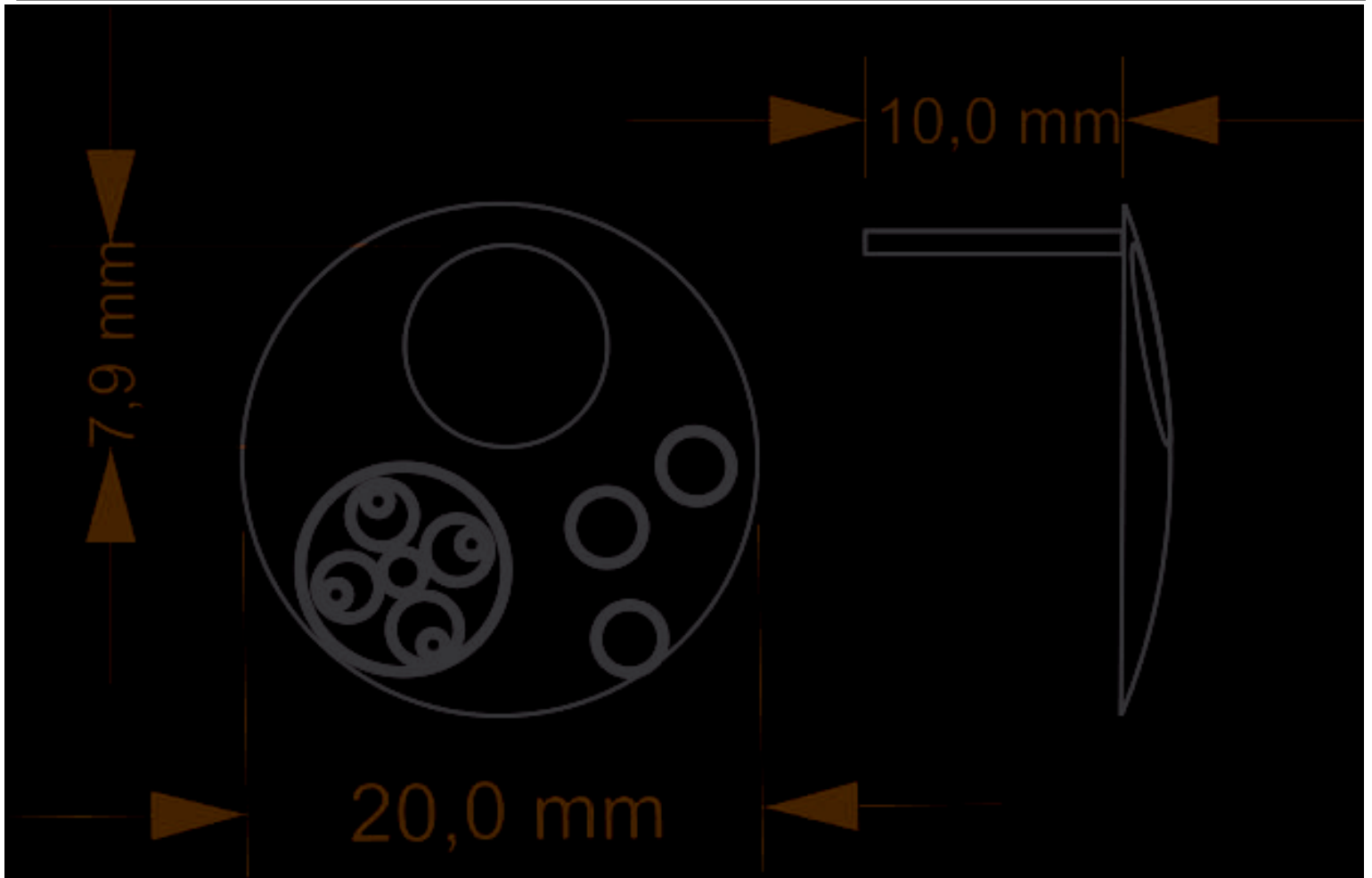

Planos

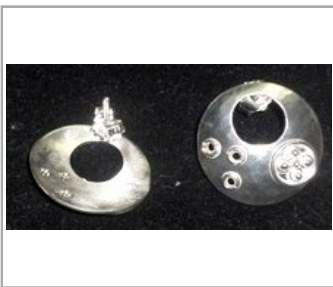

No.	Pieza	Material	Cant	Porc%
1	topos	plata	1.00	100.00
Tabla de Componentes				

Nombre de la pieza TOPOS CIRCULOS MANIJA DE CAFE		Referencia: MPBO174		ESC. 1:10	
Oficio: Joyeria	Tecnica: Armado	Materia Prima: Piedras Naturales y cueros.			
Especificaciones Tecnicas:					
Color:		Capacidad de Producción / mes: <= a 25		Dimensiones Generales	
Peso (gr.): 6	Precio Unitario \$65000	Precio por Mayor		Largo:	Ancho:
Artisano: PELAEZ MEDINA MARIA GLADYS		Telefono:		Alto:	Diametro: 2
Grupo o Taller:		Departamento: Bogotá D.C.		Municipio: Bogotá D.C.	
Certificado Hecho a mano: <input type="checkbox"/> Si <input checked="" type="checkbox"/> No		Centro Poblado: <input type="checkbox"/> Resguardo Caserío <input type="checkbox"/> Localidad Vereda <input type="checkbox"/> N/A Corregimiento			
Observaciones:					Terminado <input type="checkbox"/> En Proceso <input checked="" type="checkbox"/>
Responsable: UNION TEMPORAL ARTESANOS PARA LA PROSPERIDAD			Dibujante: Nora Andrea Ortiz		
Aprobado por: Comité de diseño.			Fecha:		<input type="checkbox"/> Referentes <input type="checkbox"/> Línea Muestra <input checked="" type="checkbox"/> <input type="checkbox"/>

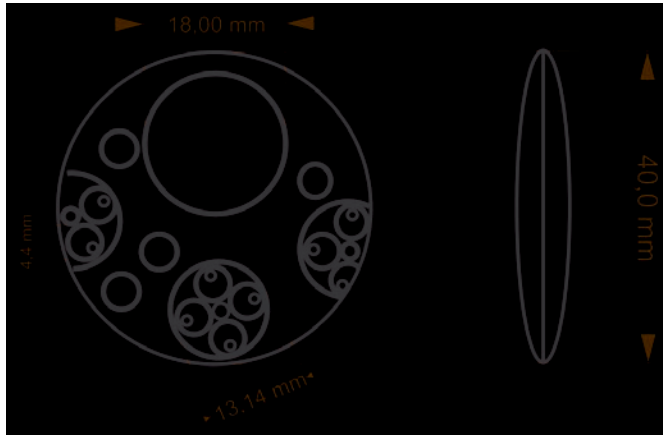

Plano frontal perfumero

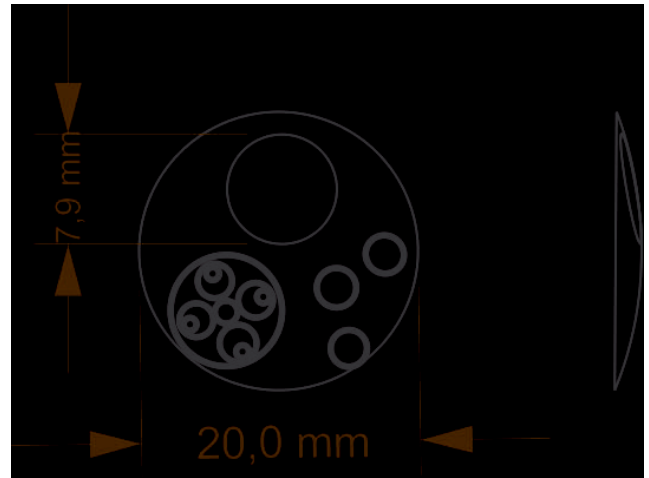

No.	Pieza	Material	Cant	Porc%
1	Gargantilla	plata		950.00
Tabla de Componentes				

Nombre de la pieza Gargantilla modulos redondos manija de cafe		Referencia: AACA236		ESC. 1:1	
Oficio: Joyería		Tecnica: Armado		Materia Prima: plata y vidrio	
Especificaciones Tecnicas: Microfundición y armado, calado.					
Color: Plata		Capacidad de Producción / mes: <= a 25		Dimensiones Generales	
Peso (gr.): 45		Precio Unitario \$145000		Precio por Mayor	
Artesano: RIAÑO ARTURO AYALA		Telefono:		Largo: 60	Ancho: 1
Grupo o Taller:		Departamento: Bogotá D.C.		Alto: 1	Diametro: 5
Certificado Hecho a mano: <input type="checkbox"/> Si <input checked="" type="checkbox"/> No		Centro Poblado: <input type="checkbox"/> Resguardo Caserío <input type="checkbox"/> Localidad Vereda <input type="checkbox"/> N/A Corregimiento			
Observaciones: Medidas en m.m. El estado del prototipo aún no ha sido escalado, por lo tanto se proyecta un 10% menos sobre precio de venta unitario.					
Responsable: UNION TEMPORAL ARTESANOS PARA LA PROSPERIDAD			Dibujante: Nora Andrea Ortiz		
Aprobado por: Comité de diseño			Fecha:		
			<input type="checkbox"/> Referentes <input type="checkbox"/> Línea		
			Muestra <input checked="" type="checkbox"/> Terminado <input type="checkbox"/> En Proceso		

Subgerencia de Desarrollo - Centro de Desarrollo Artesanal

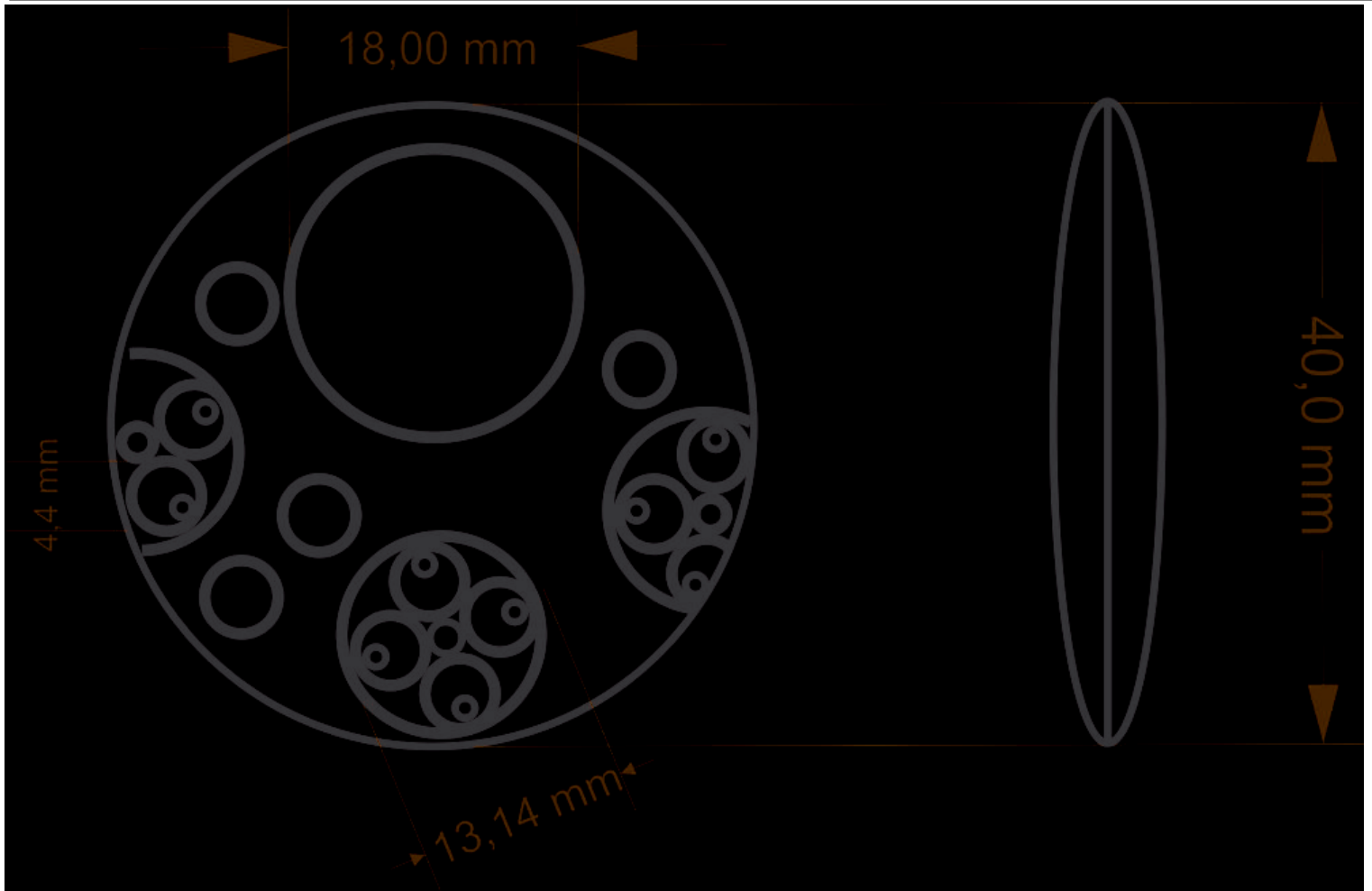

Plano frontal perfumero



No.	Pieza	Material	Cant	Porc%
1	dije	plata		95.00
Tabla de Componentes				

Nombre de la pieza Dije redondo manija de cafe		Referencia: AAC235		ESC. 1:1	
Oficio: Joyeria	Tecnica: Armado	Materia Prima: plata y vidrio			
Especificaciones Tecnicas: Microfundición y armado, calado.					
Color: Plata	Capacidad de Producción / mes: <= a 25		Dimensiones Generales		
Peso (gr.): 20	Precio Unitario \$145000	Precio por Mayor	Largo:	Ancho: 1	Alto:
Artesano: RIANO ARTURO AYALA	Telefono:				Diametro: 5
Grupo o Taller:	Departamento: Bogotá D.C.		Municipio: Bogotá D.C.		
Certificado Hecho a mano: <input type="checkbox"/> Si <input checked="" type="checkbox"/> No	Centro Poblado:		<input type="checkbox"/> Resguardo Casero	<input type="checkbox"/> Localidad Vereda	<input type="checkbox"/> N/A Corregimiento
Observaciones: Medidas en m.m. El estado del prototipo aún no ha sido escalado, por lo tanto se proyecta un 10% menos sobre precio de venta unitario.					Terminado En Proceso
Responsable: UNION TEMPORAL ARTESANOS PARA LA PROSPERIDAD		Dibujante: Nora Andrea Ortiz			
Aprobado por: Comité de diseño		Fecha:	<input type="checkbox"/> Referentes	<input type="checkbox"/> Línea	Muestra <input checked="" type="checkbox"/> <input type="checkbox"/>

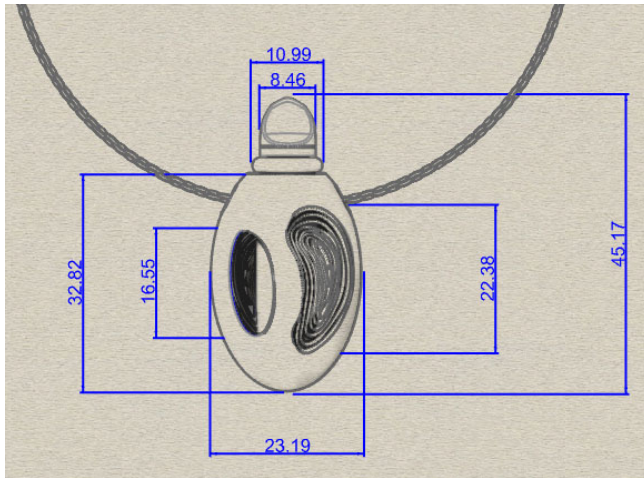

Plano frontal perfumero

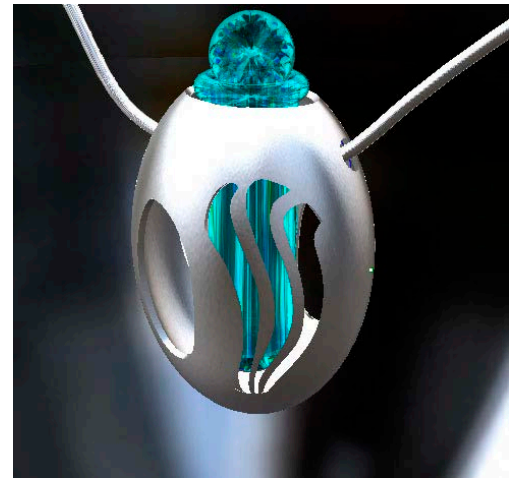

1	PERFUMERO	PLATA		80.00
2		VIDRIO		20.00
No.	Pieza	Material	Cant	Porc%
Tabla de Componentes				

Nombre de la pieza: Perfumero		Referencia: AACA035		ESC. 1:1	
Oficio: Joyería		Técnica: Armado		Materia Prima: plata y vidrio	
Especificaciones Técnicas: Microfundición y armado, calado.					
Color: Plata		Capacidad de Producción / mes: <= a 25		Dimensiones Generales	
Peso (gr.): 15		Precio Unitario \$145000		Precio por Mayor	
Artésano: RIAÑO ARTURO AYALA		Telefono:		Largo: 3	Ancho: 2
Grupo o Taller:		Departamento: Bogotá D.C.		Alto: 2	Diametro:
Certificado Hecho a mano: <input type="checkbox"/> Si <input checked="" type="checkbox"/> No		Centro Poblado:		<input type="checkbox"/> Resguardo Caserío <input type="checkbox"/> Localidad Vereda <input type="checkbox"/> N/A Corregimiento	
Observaciones: Medidas en m.m. El estado del prototipo aún no ha sido escalado, por lo tanto se proyecta un 10% menos sobre precio de venta unitario.					
Responsable: UNION TEMPORAL ARTESANOS PARA LA PROSPERIDAD			Dibujante: Nora Andrea Ortiz		
Aprobado por: Comité de diseño			Fecha:		<input type="checkbox"/> Referentes <input type="checkbox"/> Línea
Subgerencia de Desarrollo - Centro de Desarrollo Artesanal					

Terminado

En Proceso

Muestra



Plano



No.	Pieza	Material	Cant	Porc%
Tabla de Componentes				

Nombre de la pieza Brazalete Bogotá 03		Referencia: ORBO234		ESC. 1:1	
Oficio: Platería y joyería		Técnica: batido y armado		Materia Prima: plata 1000.	
Especificaciones Técnicas: Técnicas trabajadas: Batido, Mokume, sinclado, cartoneado.					
Color: Plata		Capacidad de Producción / mes: <= a 25		Dimensiones Generales	
Peso (gr.): 8		Precio Unitario		Precio por Mayor	
Artisano: RODRIGUEZ FONSECA OSCAR		Telefono:		Largo: 2	Ancho: 1
Grupo o Taller:		Departamento: Bogotá D.C.		Alto: 3	Diametro:
Certificado Hecho a mano: <input type="checkbox"/> Si <input checked="" type="checkbox"/> No		Centro Poblado:		<input type="checkbox"/> Resguardo Caserio <input type="checkbox"/> Localidad Vereda <input type="checkbox"/> N/A Corregimiento	
Observaciones:					Terminado <input checked="" type="checkbox"/> En Proceso <input type="checkbox"/>
Responsable: UNION TEMPORAL ARTESANOS PARA LA PROSPERIDAD			Dibujante: Nora Andrea Ortiz L.		
Aprobado por:			Fecha:		<input checked="" type="checkbox"/> Referentes <input type="checkbox"/> Línea Muestra <input checked="" type="checkbox"/> <input type="checkbox"/>

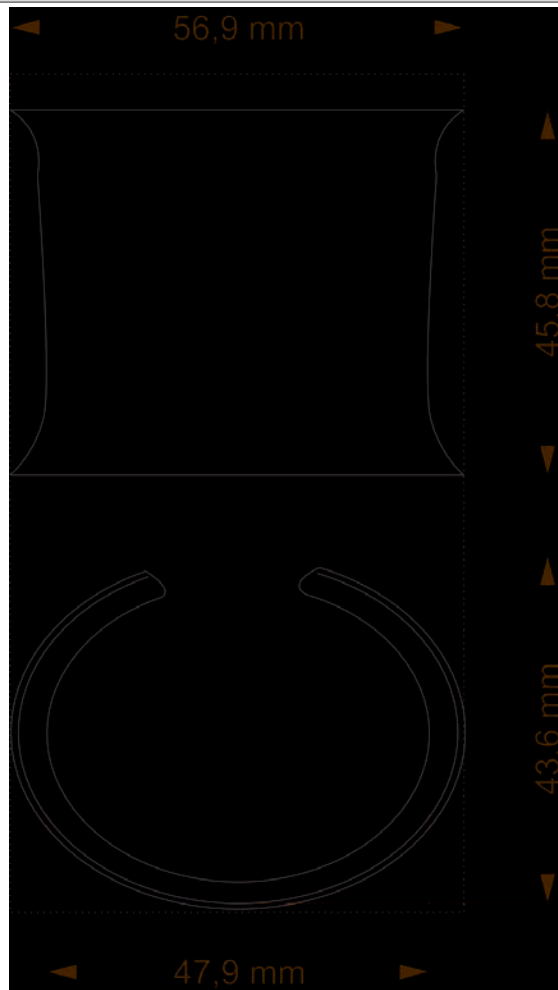

Plano



No.	Pieza	Material	Cant	Porc%
Tabla de Componentes				

Nombre de la pieza Brazaletes Bogotá 01		Referencia: ORBO233		ESC. 1:1	
Oficio: Platería y joyería		Técnica: batido y armado		Materia Prima: plata 1000.	
Especificaciones Técnicas: Técnicas trabajadas: Batido, Mokume, sinclado, cartoneado.					
Color: Plata		Capacidad de Producción / mes: <= a 25		Dimensiones Generales	
Peso (gr.): 8		Precio Unitario		Precio por Mayor	
Artesano: RODRIGUEZ FONSECA OSCAR		Telefono:		Largo: 2	Ancho: 1
Grupo o Taller:		Departamento: Bogotá D.C.		Alto: 3	Diametro:
Certificado Hecho a mano: <input type="checkbox"/> Si <input checked="" type="checkbox"/> No		Centro Poblado:		<input type="checkbox"/> Resguardo Caserio <input type="checkbox"/> Localidad Vereda <input type="checkbox"/> N/A Corregimiento	
Observaciones:					Terminado <input checked="" type="checkbox"/> En Proceso <input type="checkbox"/>
Responsable: UNION TEMPORAL ARTESANOS PARA LA PROSPERIDAD			Dibujante: Nora Andrea Ortiz L.		
Aprobado por:			Fecha:		<input checked="" type="checkbox"/> Referentes <input type="checkbox"/> Línea Muestra <input checked="" type="checkbox"/> <input type="checkbox"/>

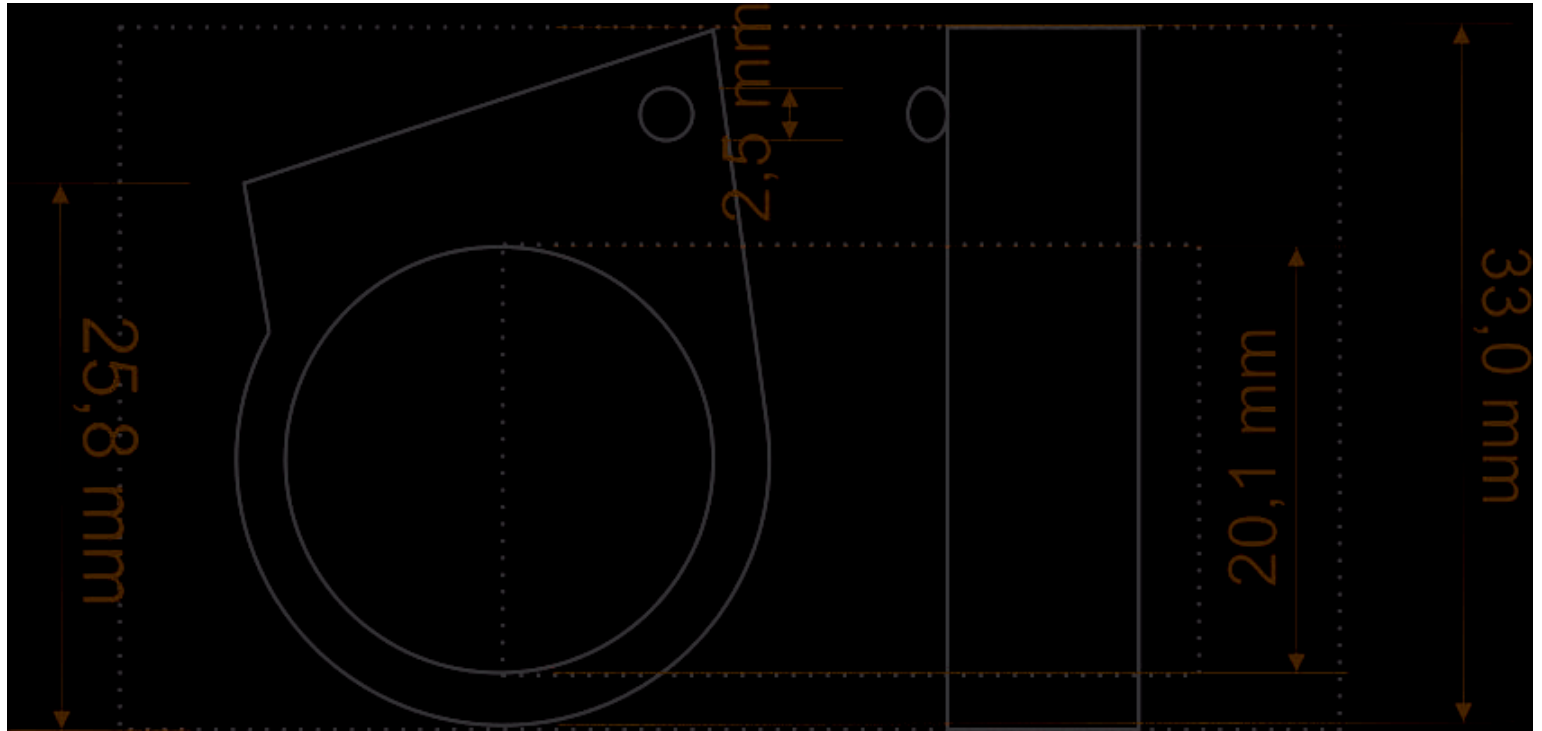

No.	Pieza	Material	Cant	Porc%
Tabla de Componentes				

Nombre de la pieza Anillo Bogotá		Referencia: ORBO232		ESC. 1:1	
Oficio: Platería y joyería		Técnica: batido y armado		Materia Prima: plata 1000.	
Especificaciones Técnicas: Técnicas trabajadas: Batido, Mokume, sinclado, cartoneado.					
Color: Plata		Capacidad de Producción / mes: <= a 25		Dimensiones Generales	
Peso (gr.): 8		Precio Unitario		Precio por Mayor	
Artesano: RODRIGUEZ FONSECA OSCAR		Telefono:		Largo: 2	Ancho: 1
Grupo o Taller:		Departamento: Bogotá D.C.		Alto: 3	Diametro:
Certificado Hecho a mano: <input type="checkbox"/> Si <input checked="" type="checkbox"/> No		Centro Poblado:		<input type="checkbox"/> Resguardo Casero <input type="checkbox"/> Localidad Vereda <input type="checkbox"/> N/A Corregimiento	
Observaciones:					Terminado
Responsable: UNION TEMPORAL ARTESANOS PARA LA PROSPERIDAD			Dibujante: Nora Andrea Ortiz L.		
Aprobado por:			Fecha:		<input checked="" type="checkbox"/> Referentes <input type="checkbox"/> Línea Muestra <input checked="" type="checkbox"/> <input type="checkbox"/>

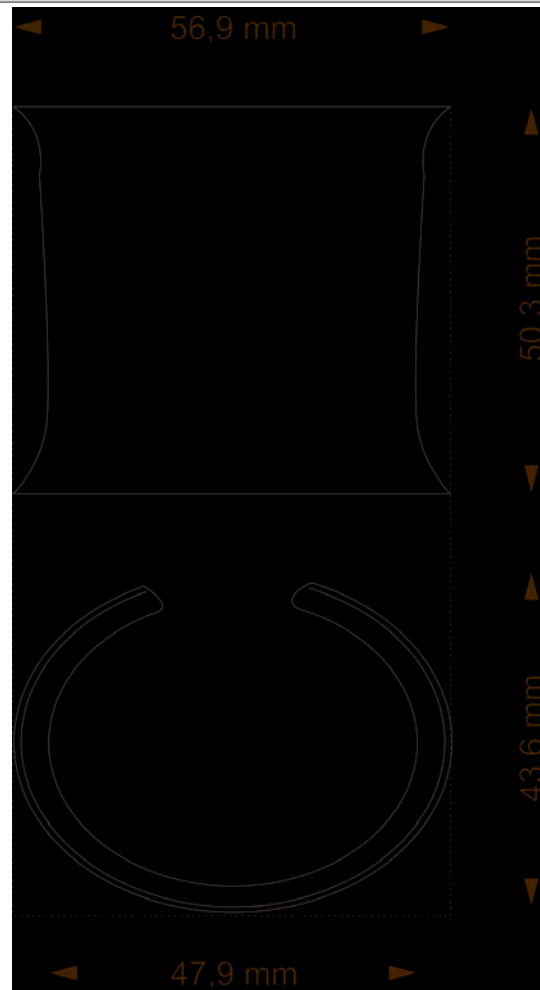

Plano



1	brazalete	plata		100.00
Tabla de Componentes				
No.	Pieza	Material	Cant	Porc%

Nombre de la pieza Brazalete Bogotá 02		Referencia: ORBO231		ESC. 1:1	
Oficio: Platería y joyería		Técnica: batido y armado		Materia Prima:	
Especificaciones Técnicas: cincelado, batido, repujado.					
Color: plateado		Capacidad de Producción / mes: <= a 25		Dimensiones Generales	
Peso (gr.): 69		Precio Unitario \$280000		Precio por Mayor \$250000	
Artesano: RODRIGUEZ FONSECA OSCAR		Telefono:		Largo: 5	Ancho: 4
Grupo o Taller:		Departamento: Bogotá D.C.		Alto: 5	Diametro:
Certificado Hecho a mano: <input type="checkbox"/> Si <input checked="" type="checkbox"/> No		Centro Poblado:		<input type="checkbox"/> Resguardo Caserio <input type="checkbox"/> Localidad Vereda <input type="checkbox"/> N/A Corregimiento	
Observaciones:					
Responsable: UNION TEMPORAL ARTESANOS PARA LA PROSPERIDAD			Dibujante: Nora Andrea Ortiz L.		
Aprobado por: Comité de Diseño			Fecha:		<input checked="" type="checkbox"/> Referentes <input type="checkbox"/> Línea Muestra <input checked="" type="checkbox"/> Terminado <input type="checkbox"/> En Proceso

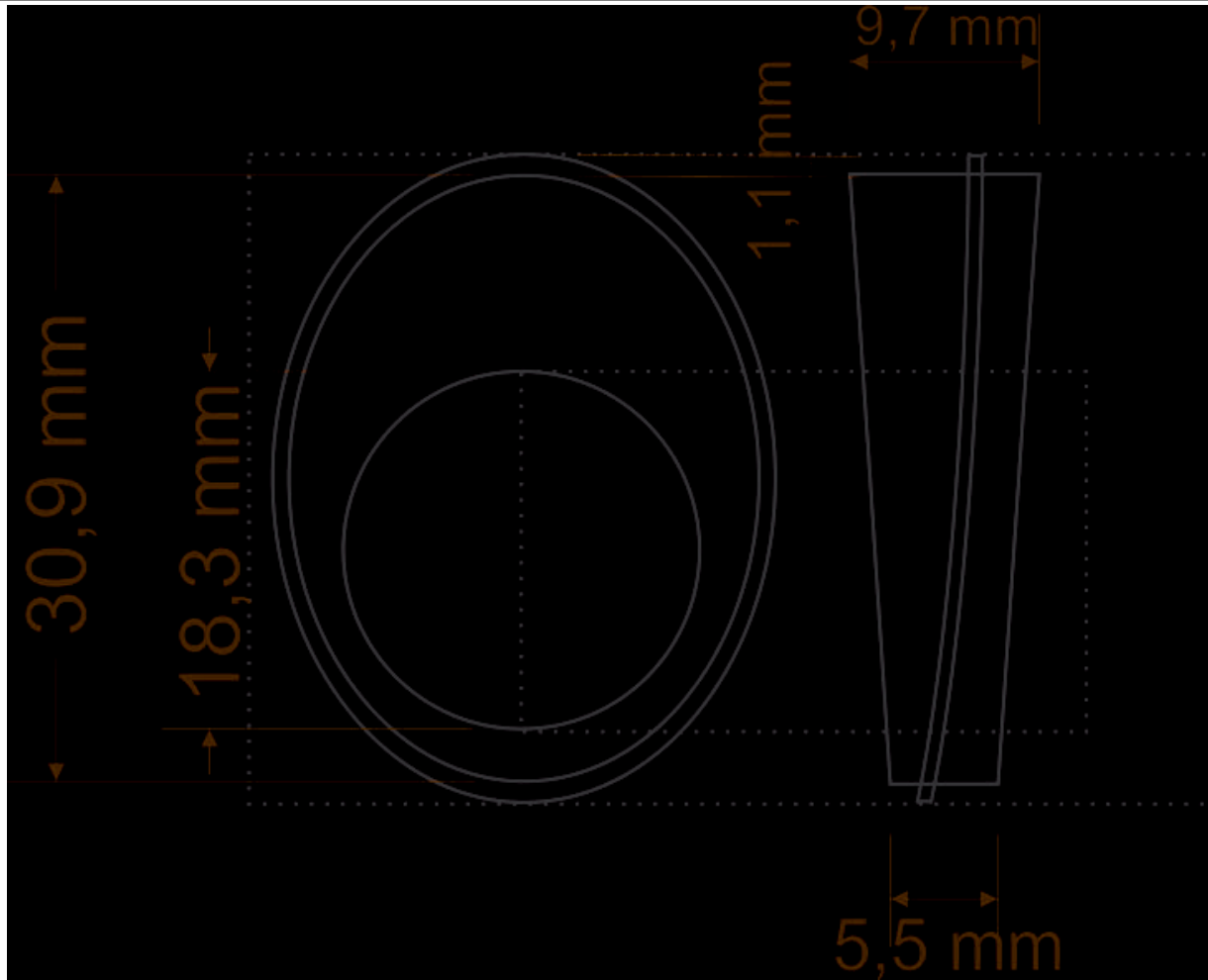

Plano



No.	Pieza	Material	Cant	Porc%
1	Anillo	plata	1.00	95.00
Tabla de Componentes				

Nombre de la pieza Anillo ovalado Bogotá		Referencia: ORBO230		ESC. 1:1		
Oficio: Platería y joyería		Técnica: batido y armado		Materia Prima: plata 1000.		
Especificaciones Técnicas: Técnicas trabajadas: Batido, Mokume, sinclado, cartoneado.						
Color: Plata		Capacidad de Producción / mes: <= a 25		Dimensiones Generales		
Peso (gr.): 8		Precio Unitario \$80000		Precio por Mayor		
Artisano: RODRIGUEZ FONSECA OSCAR		Telefono:		Largo: 2	Ancho: 1	
Grupo o Taller:		Departamento: Bogotá D.C.		Alto: 3	Diametro:	
Certificado Hecho a mano: <input type="checkbox"/> Si <input checked="" type="checkbox"/> No		Centro Poblado:		<input type="checkbox"/> Resguardo Casero <input type="checkbox"/> Localidad Vereda <input type="checkbox"/> N/A Corregimiento		
Observaciones:					Terminado <input checked="" type="checkbox"/>	En Proceso <input type="checkbox"/>
Responsable: UNION TEMPORAL ARTESANOS PARA LA PROSPERIDAD			Dibujante: Nora Andrea Ortiz L.			
Aprobado por: Comité de Diseño			Fecha:		<input checked="" type="checkbox"/> Referentes <input checked="" type="checkbox"/> Línea <input type="checkbox"/> Muestra	

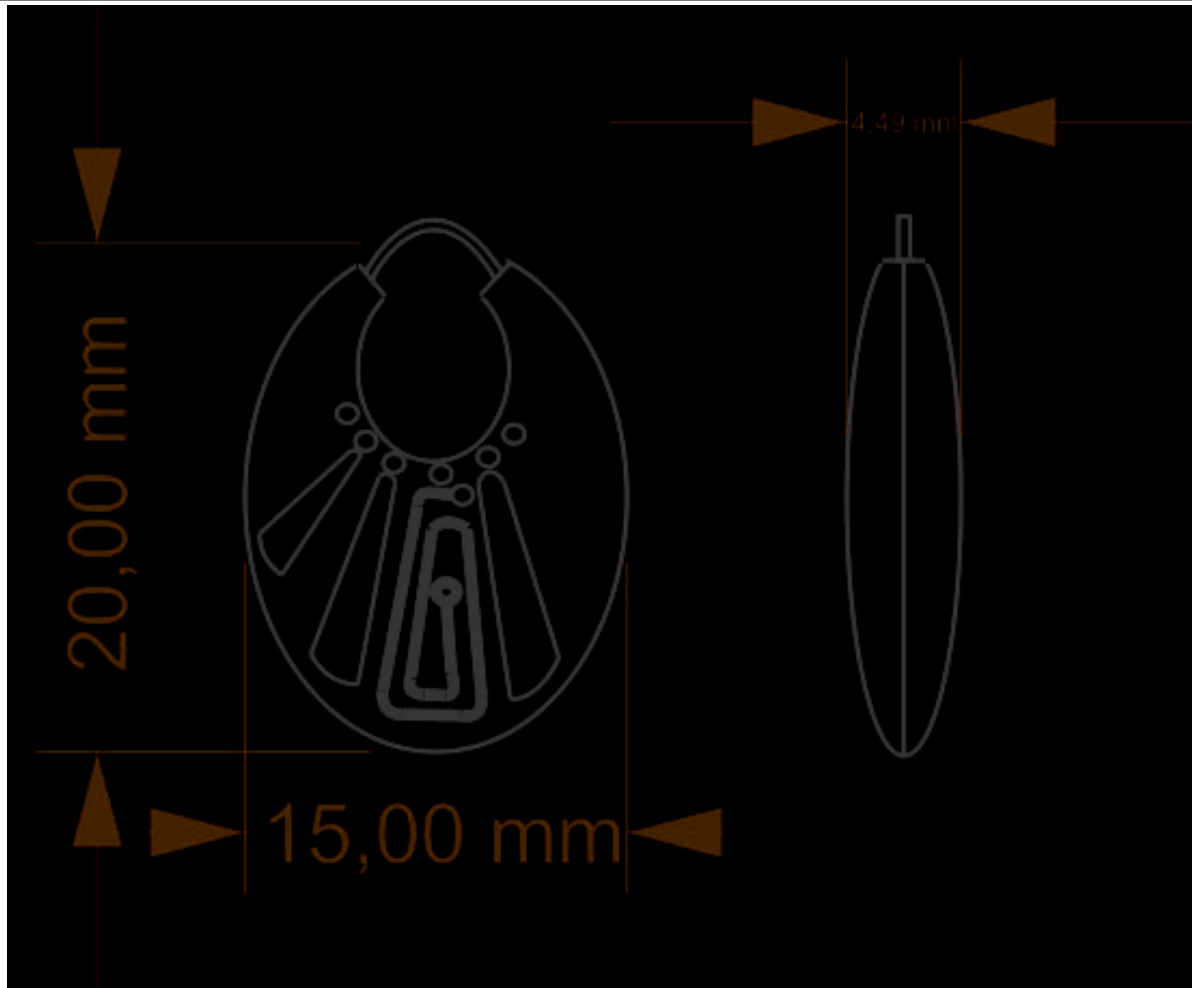

Plano base relicario



1	candongas	plata		950.00
No.	Pieza	Material	Cant	Porc%
Tabla de Componentes				

Nombre de la pieza Candongas lenteja oval baldosas		Referencia: LGSA226		ESC. 1:1	
Oficio: Joyería	Técnica: Armado	Materia Prima: Plata.			
Especificaciones Técnicas: Armado, calado.					
Color: Plata	Capacidad de Producción / mes: <= a 25		Dimensiones Generales		
Peso (gr.): 8	Precio Unitario \$80000	Precio por Mayor	Largo: 3	Ancho: 2	Alto:
Artisano: GONSALEZ RAMIREZ LUIS ALBERTO		Telefono:		Diametro:	
Grupo o Taller:		Departamento: Bogotá D.C.		Municipio: Bogotá D.C.	
Certificado Hecho a mano: <input type="checkbox"/> Si <input checked="" type="checkbox"/> No		Centro Poblado: <input type="checkbox"/> Resguardo Casero <input type="checkbox"/> Localidad Vereda <input type="checkbox"/> N/A Corregimiento			
Observaciones: Medidas en m.m El estado del prototipo aún no ha sido escalado, por lo tanto se proyecta un 10% menos sobre precio de venta unitario.					Terminado <input type="checkbox"/> En Proceso <input checked="" type="checkbox"/>
Responsable: UNION TEMPORAL ARTESANOS PARA LA PROSPERIDAD			Dibujante: Nora Andrea Ortiz		
Aprobado por: Comité de diseño			Fecha:		<input type="checkbox"/> Referentes <input type="checkbox"/> Línea Muestra <input checked="" type="checkbox"/> <input type="checkbox"/>

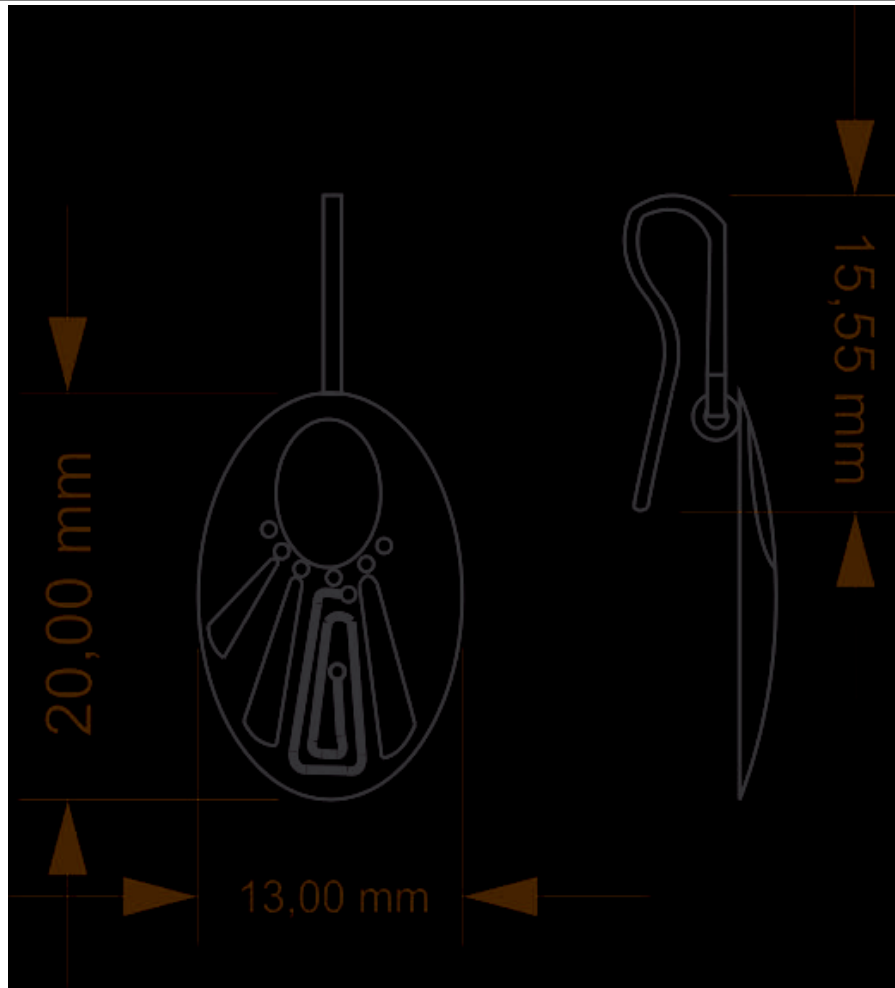

Plano base relicario



No.	Pieza	Material	Cant	Porc%
1	dientes	plata	1.00	95.00
Tabla de Componentes				

Nombre de la pieza Pendientes lenteja oval baldosas		Referencia: LGSA136		ESC. 1:1	
Oficio: Joyeria	Tecnica: Armado	Materia Prima: Plata.			
Especificaciones Tecnicas: Armado, calado.					
Color: Plata	Capacidad de Producción / mes: <= a 25		Dimensiones Generales		
Peso (gr.): 23	Precio Unitario \$80000	Precio por Mayor	Largo: 3	Ancho: 2	Alto:
Artisano: GONSALEZ RAMIREZ LUIS ALBERTO		Telefono:		Diametro:	
Grupo o Taller:		Departamento: Bogotá D.C.		Municipio: Bogotá D.C.	
Certificado Hecho a mano: <input type="checkbox"/> Si <input checked="" type="checkbox"/> No		Centro Poblado: <input type="checkbox"/> Resguardo Caserío <input type="checkbox"/> Localidad Vereda <input type="checkbox"/> N/A Corregimiento			
Observaciones: Medidas en m.m El estado del prototipo aún no ha sido escalado, por lo tanto se proyecta un 10% menos sobre precio de venta unitario.					Terminado <input type="checkbox"/> En Proceso <input type="checkbox"/>
Responsable: UNION TEMPORAL ARTESANOS PARA LA PROSPERIDAD			Dibujante: Nora Andrea Ortiz		
Aprobado por: Comité de diseño			Fecha:		<input type="checkbox"/> Referentes <input type="checkbox"/> Línea Muestra <input checked="" type="checkbox"/> <input type="checkbox"/>

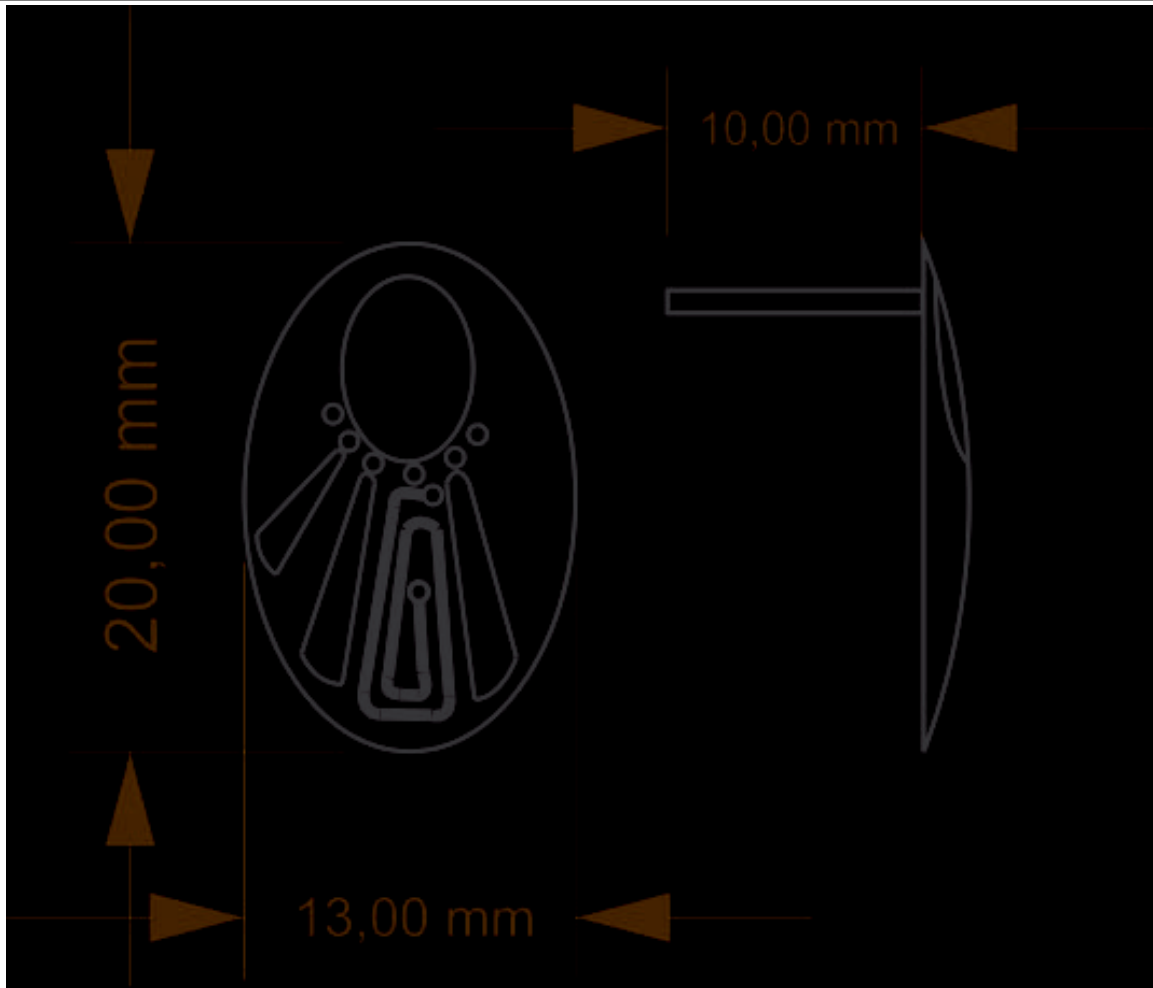

Plano base relicario

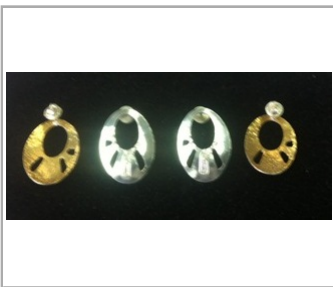

1	topos	plata	1.00	100.00
No.	Pieza	Material	Cant	Porc%
Tabla de Componentes				

Nombre de la pieza Topos lenteja oval baldosas		Referencia: LGSA226		ESC. 1:1	
Oficio: Joyería	Tecnica: Armado	Materia Prima: Plata.			
Especificaciones Técnicas: Armado, calado.					
Color: Plata	Capacidad de Producción / mes: <= a 25		Dimensiones Generales		
Peso (gr.): 23	Precio Unitario \$80000	Precio por Mayor	Largo: 3	Ancho: 2	Alto:
Artesano: GONSALEZ RAMIREZ LUIS ALBERTO		Telefono:	Diametro:		
Grupo o Taller:		Departamento: Bogotá D.C.	Municipio: Bogotá D.C.		
Certificado Hecho a mano: <input type="checkbox"/> Si <input checked="" type="checkbox"/> No		Centro Poblado: <input type="checkbox"/> Resguardo Caserío <input type="checkbox"/> Localidad Vereda <input type="checkbox"/> N/A Corregimiento			
Observaciones: Medidas en m.m El estado del prototipo aún no ha sido escalado, por lo tanto se proyecta un 10% menos sobre precio de venta unitario.					Terminado <input checked="" type="checkbox"/> En Proceso <input type="checkbox"/>
Responsable: UNION TEMPORAL ARTESANOS PARA LA PROSPERIDAD		Dibujante: Nora Andrea Ortiz			
Aprobado por: Comité de diseño		Fecha:	<input type="checkbox"/> Referentes <input type="checkbox"/> Línea		Muestra <input checked="" type="checkbox"/> <input type="checkbox"/>

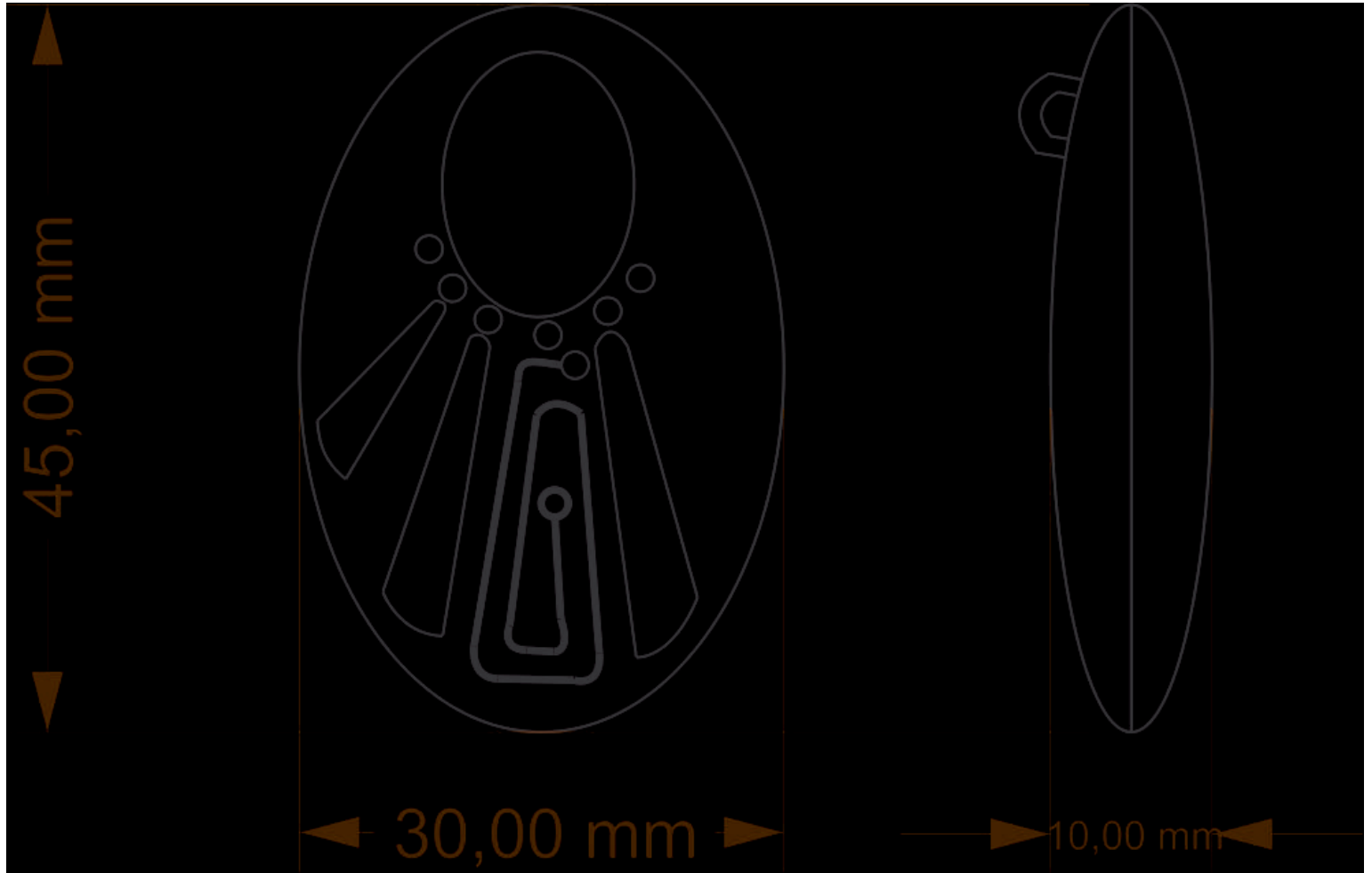

Plano base relicario



No.	Pieza	Material	Cant	Porc%
1	dije	Plata		95.00
Tabla de Componentes				

Nombre de la pieza Dije lenteja oval baldosas		Referencia: LGSA225		ESC. 1:1	
Oficio: Joyeria	Tecnica: Armado	Materia Prima: Plata.			
Especificaciones Técnicas: Armado, calado.					
Color: Plata	Capacidad de Producción / mes: <= a 25		Dimensiones Generales		
Peso (gr.): 23	Precio Unitario \$160000	Precio por Mayor	Largo: 3	Ancho: 2	Alto:
Artisano: GONSALEZ RAMIREZ LUIS ALBERTO		Telefono:	Diametro:		
Grupo o Taller:		Departamento: Bogotá D.C.	Municipio: Bogotá D.C.		
Certificado Hecho a mano: <input type="checkbox"/> Si <input checked="" type="checkbox"/> No		Centro Poblado: <input type="checkbox"/> Resguardo Caserio <input type="checkbox"/> Localidad Vereda <input type="checkbox"/> N/A Corregimiento			
Observaciones: Medidas en m.m El estado del prototipo aún no ha sido escalado, por lo tanto se proyecta un 10% menos sobre precio de venta unitario.					Terminado <input type="checkbox"/> En Proceso <input type="checkbox"/>
Responsable: UNION TEMPORAL ARTESANOS PARA LA PROSPERIDAD		Dibujante: Nora Andrea Ortiz			
Aprobado por: Comité de diseño		Fecha:	<input type="checkbox"/> Referentes <input type="checkbox"/> Línea <input type="checkbox"/> Muestra <input checked="" type="checkbox"/>		

base portafoto posterior

Tapa frontal.

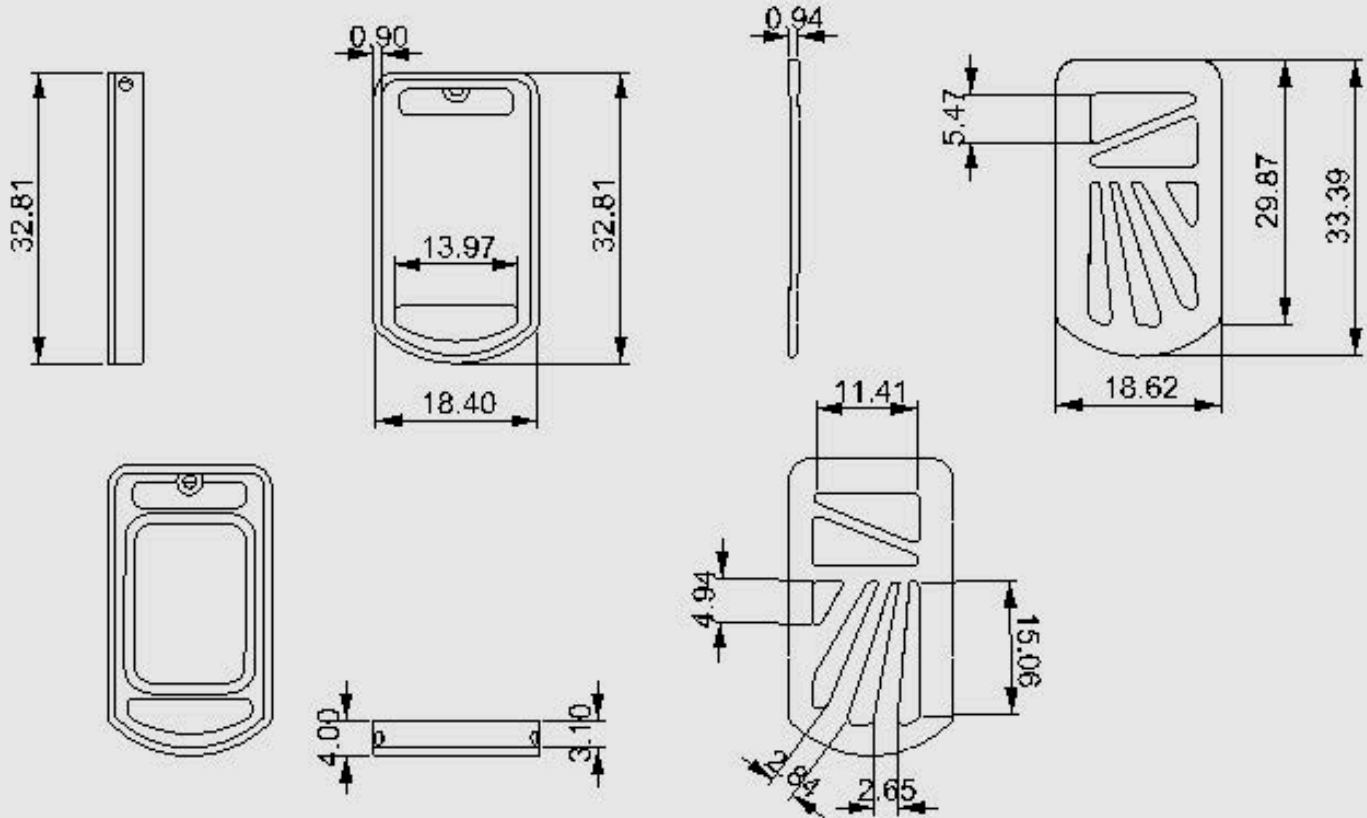

Plano base relicario



No.	Pieza	Material	Cant	Porc%
1	relicario	plata	1.00	100.00
Tabla de Componentes				

Nombre de la pieza Relicario grano de café rectangular.		Referencia: LGSA101		ESC. 1:1	
Oficio: Joyería	Tecnica: Armado	Materia Prima: Plata.			
Especificaciones Técnicas: Armado, calado.					
Color: Plata	Capacidad de Producción / mes: <= a 25		Dimensiones Generales		
Peso (gr.): 19	Precio Unitario \$80000	Precio por Mayor	Largo: 3	Ancho: 2	Alto: 1
Artisano: GONSALEZ RAMIREZ LUIS ALBERTO		Telefono:			
Grupo o Taller:		Departamento: Bogotá D.C.		Municipio: Bogotá D.C.	
Certificado Hecho a mano: <input type="checkbox"/> Si <input checked="" type="checkbox"/> No		Centro Poblado: <input type="checkbox"/> Resguardo Caserio <input type="checkbox"/> Localidad Vereda <input type="checkbox"/> N/A Corregimiento			
Observaciones: Medidas en m.m El estado del prototipo aún no ha sido escalado, por lo tanto se proyecta un 10% menos sobre precio de venta unitario.					
Responsable: UNION TEMPORAL ARTESANOS PARA LA PROSPERIDAD			Dibujante: Nora Andrea Ortiz		
Aprobado por: Comité de diseño			Fecha:		<input type="checkbox"/> Referentes <input type="checkbox"/> Línea Muestra <input checked="" type="checkbox"/> Terminado <input type="checkbox"/> En Proceso

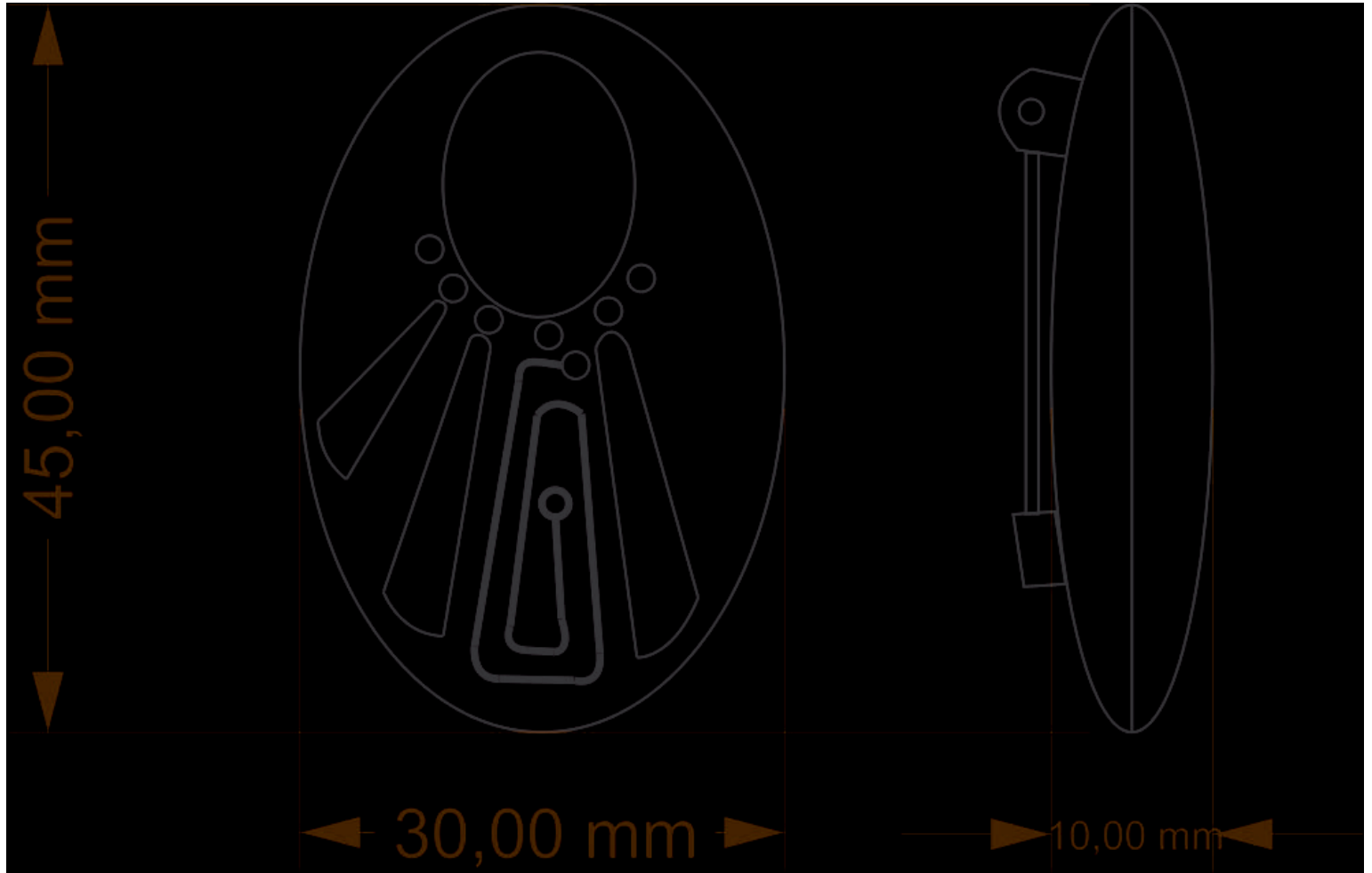

Plano base relicario



No.	Pieza	Material	Cant	Porc%
1	Relicario	plata	1.00	100.00
Tabla de Componentes				

Nombre de la pieza Prendedor lenteja oval baldosas		Referencia: LGSA100		ESC. 1:1	
Oficio: Joyeria	Tecnica: Armado	Materia Prima: Plata.			
Especificaciones Técnicas: Armado, calado.					
Color: Plata	Capacidad de Producción / mes: <= a 25		Dimensiones Generales		
Peso (gr.): 15	Precio Unitario \$80000	Precio por Mayor	Largo: 3	Ancho: 2	Alto:
Artisano: GONSALEZ RAMIREZ LUIS ALBERTO		Telefono:	Diametro:		
Grupo o Taller:		Departamento: Bogotá D.C.	Municipio: Bogotá D.C.		
Certificado Hecho a mano: <input type="checkbox"/> Si <input checked="" type="checkbox"/> No		Centro Poblado:	<input type="checkbox"/> Resguardo Caserio	<input type="checkbox"/> Localidad Vereda	<input type="checkbox"/> N/A Corregimiento
Observaciones: Medidas en m.m El estado del prototipo aún no ha sido escalado, por lo tanto se proyecta un 10% menos sobre precio de venta unitario.					Terminado <input type="checkbox"/> En Proceso <input type="checkbox"/>
Responsable: UNION TEMPORAL ARTESANOS PARA LA PROSPERIDAD		Dibujante: Nora Andrea Ortiz			
Aprobado por: Comité de diseño		Fecha:	<input type="checkbox"/> Referentes <input type="checkbox"/> Línea		Muestra <input checked="" type="checkbox"/> <input type="checkbox"/>

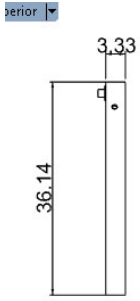

BASE

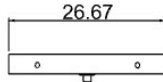
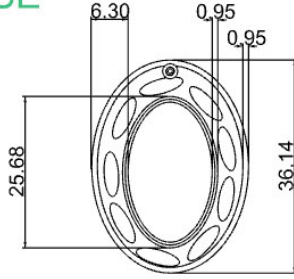

Plano base relicario

TAPA

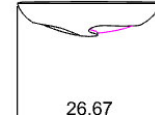
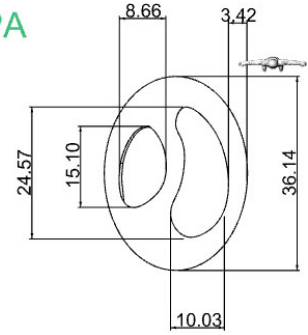
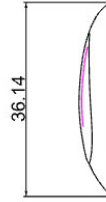

Plano tapa relicario



No.	Pieza	Material	Cant	Porc%
1	RELICARIO	PLATA	1.00	95.00
Tabla de Componentes				

Nombre de la pieza Relicario grano de café avalado		Referencia: LGSA034		ESC. 1:1	
Oficio: Joyería		Tecnica: Armado		Materia Prima: Plata.	
Especificaciones Técnicas: Armado, calado.					
Color: Plata		Capacidad de Producción / mes: <= a 25		Dimensiones Generales	
Peso (gr.): 21		Precio Unitario \$120000		Precio por Mayor	
Artisano: GONSALEZ RAMIREZ LUIS ALBERTO		Telefono:		Largo: 3	
Grupo o Taller:		Departamento: Bogotá D.C.		Ancho: 2	
Certificado Hecho a mano: <input type="checkbox"/> Si <input checked="" type="checkbox"/> No		Centro Poblado:		Alto:	
		<input type="checkbox"/> Resguardo Caserío		<input type="checkbox"/> Localidad Vereda	
				<input type="checkbox"/> N/A Corregimiento	
Observaciones: Medidas en m.m El estado del prototipo aún no ha sido escalado, por lo tanto se proyecta un 10% menos sobre precio de venta unitario.				Terminado <input type="checkbox"/> En Proceso <input checked="" type="checkbox"/>	
Responsable: UNION TEMPORAL ARTESANOS PARA LA PROSPERIDAD		Dibujante: Nora Andrea Ortiz			
Aprobado por: Comité de diseño		Fecha:			
				<input type="checkbox"/> Referentes <input type="checkbox"/> Línea	
Muestra <input checked="" type="checkbox"/> <input type="checkbox"/>					

Subgerencia de Desarrollo - Centro de Desarrollo Artesanal

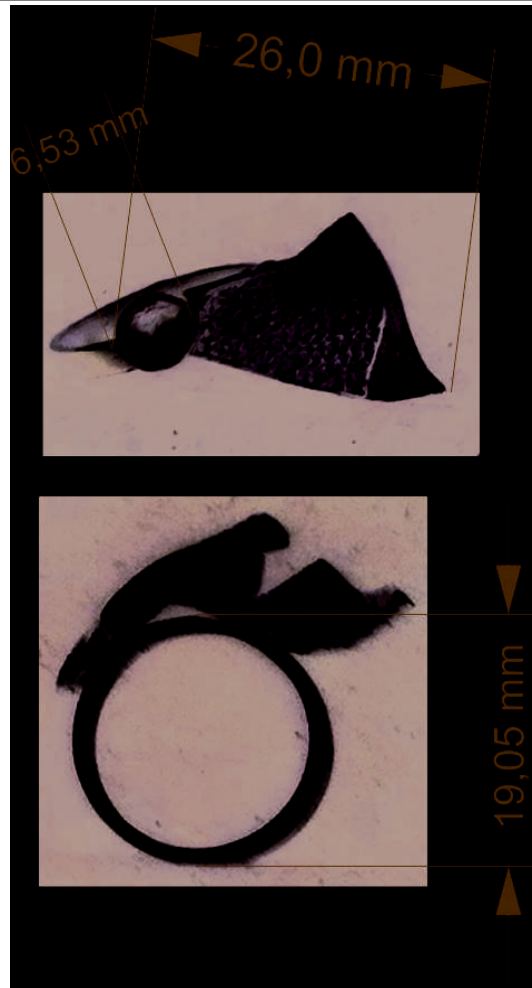

Plano



No.	Pieza	Material	Cant	Porc%
1	Anillo	plata	1.00	100.00
Tabla de Componentes				

Nombre de la pieza Anillo pañuelo medio circulo		Referencia: ORBO224		ESC. 1:1	
Oficio: Joyeria	Tecnica: Filigrana	Materia Prima: plata			
Especificaciones Tecnicas: Filigrana, calada.					
Color: Plata	Capacidad de Producción / mes: 51-100		Dimensiones Generales		
Peso (gr.): 6	Precio Unitario \$99000	Precio por Mayor	Largo: 2	Ancho: 2	Alto: 2
Artesano:	Telefono:		Diametro:		
Grupo o Taller:	Departamento:		Municipio:		
Certificado Hecho a mano: <input type="checkbox"/> Si <input checked="" type="checkbox"/> No	Centro Poblado:		<input type="checkbox"/> Resguardo Caserio	<input type="checkbox"/> Localidad Vereda	<input type="checkbox"/> N/A Corregimiento
Observaciones: Medidas en m.m El estado del prototipo aún no ha sido escalado, por lo tanto se proyecta un 10% menos sobre precio de venta unitario.					Terminado En Proceso
Responsable: UNION TEMPORAL ARTESANOS PARA LA PROSPERIDAD		Dibujante: Nora Andrea Ortiz			
Aprobado por: Comité de diseño		Fecha:	<input type="checkbox"/> Referentes	<input type="checkbox"/> Línea	Muestra <input checked="" type="checkbox"/> <input type="checkbox"/>



Plano



1	pulsera	plata 950	1.00	95.00
Tabla de Componentes				
No.	Pieza	Material	Cant	Porc%

Nombre de la pieza Pulsera pañuelo cuadrado		Referencia: ORBO223		ESC. 1:1	
Oficio: Joyería	Técnica: Filigrana	Materia Prima: plata			
Especificaciones Técnicas: Filigrana, calada.					
Color: Plata	Capacidad de Producción / mes: 51-100		Dimensiones Generales		
Peso (gr.): 12	Precio Unitario \$198000	Precio por Mayor	Largo: 18	Ancho: 4	Alto: 1
Artesano:	Telefono:		Diametro:		
Grupo o Taller:	Departamento:		Municipio:		
Certificado Hecho a mano: <input type="checkbox"/> Si <input checked="" type="checkbox"/> No	Centro Poblado:		<input type="checkbox"/> Resguardo Caserio	<input type="checkbox"/> Localidad Vereda	<input type="checkbox"/> N/A Corregimiento
Observaciones: Medidas en m.m El estado del prototipo aún no ha sido escalado, por lo tanto se proyecta un 10% menos sobre precio de venta unitario.					Terminado <input type="checkbox"/> En Proceso <input checked="" type="checkbox"/>
Responsable: UNION TEMPORAL ARTESANOS PARA LA PROSPERIDAD		Dibujante: Nora Andrea Ortiz			
Aprobado por: Comité de diseño		Fecha:	<input type="checkbox"/> Referentes	<input type="checkbox"/> Línea	



Plano



1	Anillo	plata	1.00	95.00
2	Anillo	liga		5.00
No.	Pieza	Material	Cant	Porc%
Tabla de Componentes				

Nombre de la pieza Anillo pañuelo cuadrado		Referencia: ORBO222		ESC. 1:1	
Oficio: Joyería	Tecnica: Filigrana	Materia Prima: plata			
Especificaciones Técnicas: Filigrana, calada.					
Color: Plata	Capacidad de Producción / mes: 51-100		Dimensiones Generales		
Peso (gr.): 12	Precio Unitario \$120000	Precio por Mayor	Largo: 2	Ancho: 2	Alto: 2
Artesano:	Telefono:		Diametro:		
Grupo o Taller:	Departamento:		Municipio:		
Certificado Hecho a mano: <input type="checkbox"/> Si <input checked="" type="checkbox"/> No	Centro Poblado:		<input type="checkbox"/> Resguardo Caserío	<input type="checkbox"/> Localidad Vereda	<input type="checkbox"/> N/A Corregimiento
Observaciones: Medidas en m.m El estado del prototipo aún no ha sido escalado, por lo tanto se proyecta un 10% menos sobre precio de venta unitario.					
Responsable: UNION TEMPORAL ARTESANOS PARA LA PROSPERIDAD			Dibujante: Nora Andrea Ortiz		
Aprobado por: Comité de diseño			Fecha:	<input type="checkbox"/> Referentes <input type="checkbox"/> Línea	Muestra <input checked="" type="checkbox"/> <input type="checkbox"/>
Subgerencia de Desarrollo - Centro de Desarrollo Artesanal					

Terminado

En Proceso

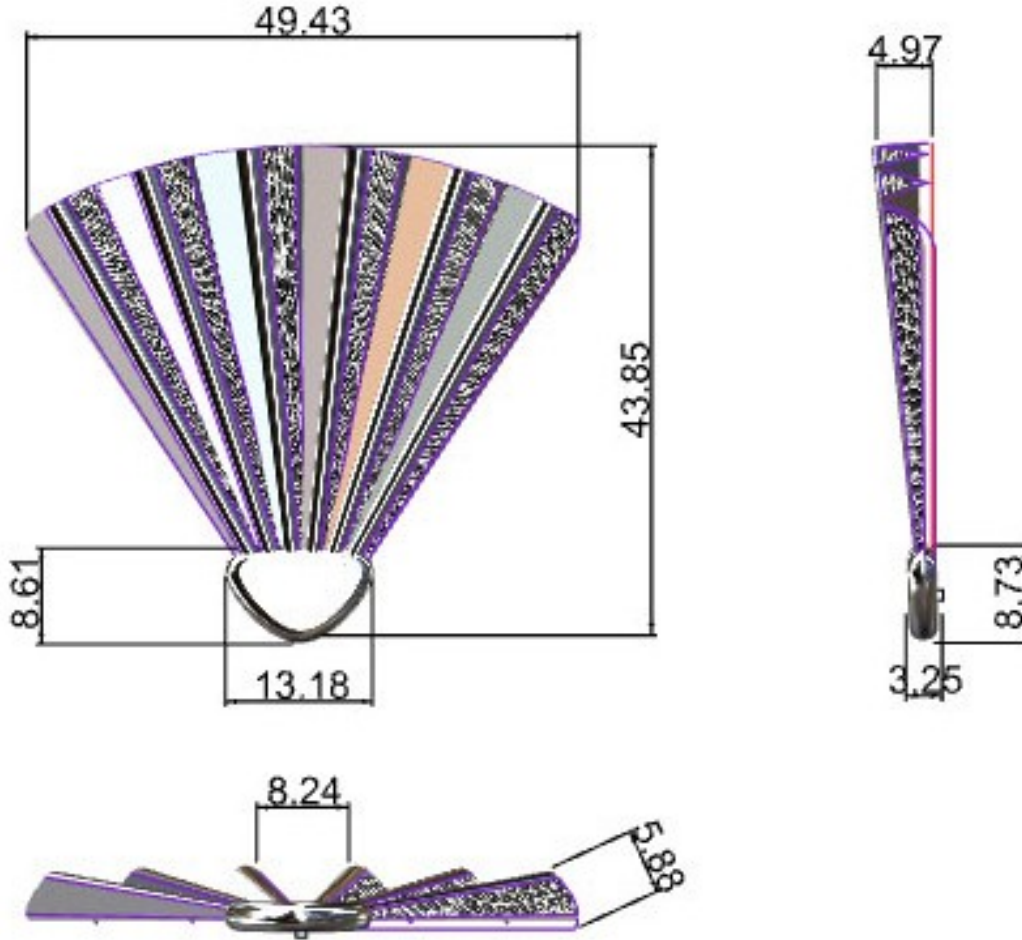

Plano

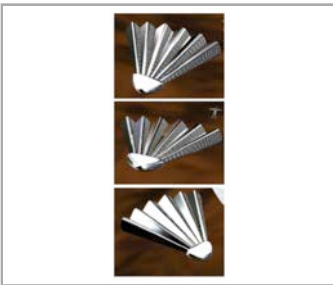

1	prendedor	Plata 950	1.00	95.00
2		liga	1.00	5.00
No.	Pieza	Material	Cant	Porc%
Tabla de Componentes				

Nombre de la pieza Abanico Filigrana		Referencia: ORBO221		ESC. 1:1	
Oficio: Joyería	Tecnica: Filigrana	Materia Prima: plata			
Especificaciones Técnicas: Filigrana, calada.					
Color: Plata	Capacidad de Producción / mes: 51-100		Dimensiones Generales		
Peso (gr.): 12	Precio Unitario \$140000	Precio por Mayor	Largo: 4	Ancho: 5	Alto: 1
Artesano:	Telefono:		Diametro:		
Grupo o Taller:	Departamento:		Municipio:		
Certificado Hecho a mano: <input type="checkbox"/> Si <input checked="" type="checkbox"/> No	Centro Poblado:		<input type="checkbox"/> Resguardo Caserio	<input type="checkbox"/> Localidad Vereda	<input type="checkbox"/> N/A Corregimiento
Observaciones: Medidas en m.m El estado del prototipo aún no ha sido escalado, por lo tanto se proyecta un 10% menos sobre precio de venta unitario.					Terminado <input checked="" type="checkbox"/> En Proceso <input type="checkbox"/>
Responsable: UNION TEMPORAL ARTESANOS PARA LA PROSPERIDAD		Dibujante: Nora Andrea Ortiz			
Aprobado por: Comité de diseño		Fecha:	<input type="checkbox"/> Referentes <input type="checkbox"/> Línea		
					Muestra <input checked="" type="checkbox"/> <input type="checkbox"/>



Plano de dije



1	dije	plata	1.00	95.00
2	dije	liga	1.00	5.00
No.	Pieza	Material	Cant	Porc%
Tabla de Componentes				

Nombre de la pieza dije pañuelos cuadrados		Referencia: ORBO218		ESC. 1:1	
Oficio: Joyería	Tecnica: Filigrana	Materia Prima: plata			
Especificaciones Técnicas: Filigrana, calada.					
Color: Plata	Capacidad de Producción / mes: 51-100		Dimensiones Generales		
Peso (gr.): 15	Precio Unitario \$110000	Precio por Mayor	Largo: 3	Ancho: 3	Alto: 1
Artesano:	Telefono:		Diametro:		
Grupo o Taller:	Departamento:		Municipio:		
Certificado Hecho a mano: <input type="checkbox"/> Si <input checked="" type="checkbox"/> No	Centro Poblado:		<input type="checkbox"/> Resguardo Caserio	<input type="checkbox"/> Localidad Vereda	<input type="checkbox"/> N/A Corregimiento
Observaciones: Medidas en m.m El estado del prototipo aún no ha sido escalado, por lo tanto se proyecta un 10% menos sobre precio de venta unitario.					Terminado En Proceso
Responsable: UNION TEMPORAL ARTESANOS PARA LA PROSPERIDAD		Dibujante: Nora Andrea Ortiz			
Aprobado por: Comité de diseño		Fecha:	<input type="checkbox"/> Referentes	<input type="checkbox"/> Línea	Muestra <input checked="" type="checkbox"/> <input type="checkbox"/>



Plano de dije



No.	Pieza	Material	Cant	Porc%
1	Pendientes	plata 950	1.00	95.00
Tabla de Componentes				

Nombre de la pieza Aretes pañuelos cuadrados		Referencia: ORBO217		ESC. 1:1	
Oficio: Joyería	Tecnica: Filigrana	Materia Prima: plata			
Especificaciones Técnicas: Filigrana, calada.					
Color: Plata	Capacidad de Producción / mes: 51-100		Dimensiones Generales		
Peso (gr.): 12	Precio Unitario \$140000	Precio por Mayor	Largo: 2	Ancho: 2	Alto: 1
Artisano:	Telefono:		Diametro:		
Grupo o Taller:	Departamento:		Municipio:		
Certificado Hecho a mano: <input type="checkbox"/> Si <input checked="" type="checkbox"/> No	Centro Poblado:	<input type="checkbox"/> Resguardo Caserio	<input type="checkbox"/> Localidad Vereda	<input type="checkbox"/> N/A Corregimiento	
Observaciones: Medidas en m.m El estado del prototipo aún no ha sido escalado, por lo tanto se proyecta un 10% menos sobre precio de venta unitario.					Terminado <input checked="" type="checkbox"/> En Proceso <input type="checkbox"/>
Responsable: UNION TEMPORAL ARTESANOS PARA LA PROSPERIDAD		Dibujante: Nora Andrea Ortiz			
Aprobado por: Comité de diseño		Fecha:	<input type="checkbox"/> Referentes	<input type="checkbox"/> Línea	Muestra <input checked="" type="checkbox"/> <input type="checkbox"/>



Plano de aretes



No.	Pieza	Material	Cant	Porc%
1	Arete	plata 950	1.00	95.00
Tabla de Componentes				

Nombre de la pieza Aretes medio circulo pañuelo		Referencia: ORBO216		ESC. 1:1	
Oficio: Joyería	Tecnica: Filigrana	Materia Prima: plata			
Especificaciones Técnicas: Filigrana, calada.					
Color: Plata	Capacidad de Producción / mes: 51-100		Dimensiones Generales		
Peso (gr.): 10	Precio Unitario \$99000	Precio por Mayor	Largo: 5	Ancho: 2	Alto: 1
Artesano:	Telefono:		Diametro:		
Grupo o Taller:	Departamento:		Municipio:		
Certificado Hecho a mano: <input type="checkbox"/> Si <input checked="" type="checkbox"/> No	Centro Poblado:		<input type="checkbox"/> Resguardo Caserio	<input type="checkbox"/> Localidad Vereda	<input type="checkbox"/> N/A Corregimiento
Observaciones: Medidas en m.m El estado del prototipo aún no ha sido escalado, por lo tanto se proyecta un 10% menos sobre precio de venta unitario.					Terminado <input checked="" type="checkbox"/> En Proceso <input type="checkbox"/>
Responsable: UNION TEMPORAL ARTESANOS PARA LA PROSPERIDAD		Dibujante: Nora Andrea Ortiz			
Aprobado por: Comité de diseño		Fecha:	<input type="checkbox"/> Referentes <input type="checkbox"/> Línea	Muestra <input checked="" type="checkbox"/> <input type="checkbox"/>	

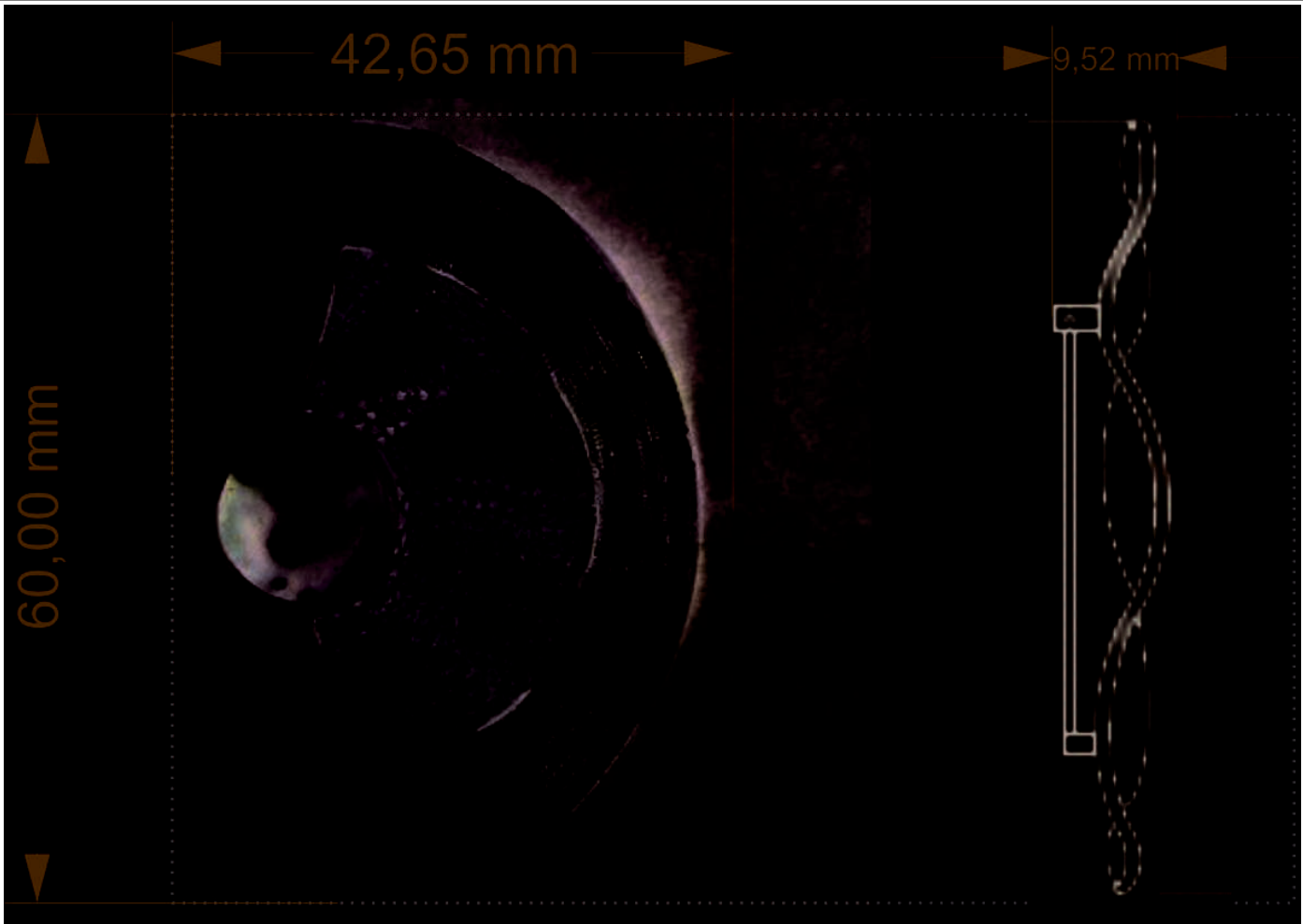

Plano de prendedor

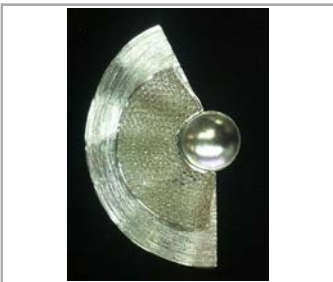

1	prendedor	plata	1.00	95.00
2	prendedor	aleante	1.00	5.00
No.	Pieza	Material	Cant	Porc%
Tabla de Componentes				

Nombre de la pieza Prendedor Medio circulo pañuelo filigrana		Referencia: ORBO215		ESC. 1:1	
Oficio: Joyería	Tecnica: Filigrana	Materia Prima: plata			
Especificaciones Tecnicas: Filigrana, calada.					
Color: Plata	Capacidad de Producción / mes: 51-100		Dimensiones Generales		
Peso (gr.): 19	Precio Unitario \$208000	Precio por Mayor	Largo:	Ancho:	Alto:
Artesano:	Telefono:				Diametro: 60
Grupo o Taller:	Departamento:		Municipio:		
Certificado Hecho a mano: <input type="checkbox"/> Si <input checked="" type="checkbox"/> No	Centro Poblado:		<input type="checkbox"/> Resguardo Caserio	<input type="checkbox"/> Localidad Vereda	<input type="checkbox"/> N/A Corregimiento
Observaciones: Medidas en m.m El estado del prototipo aún no ha sido escalado, por lo tanto se proyecta un 10% menos sobre precio de venta unitario.					Terminado <input type="checkbox"/> En Proceso <input checked="" type="checkbox"/>
Responsable: UNION TEMPORAL ARTESANOS PARA LA PROSPERIDAD		Dibujante: Nora Andrea Ortiz			
Aprobado por: Comité de diseño		Fecha:	<input type="checkbox"/> Referentes	<input type="checkbox"/> Línea	Muestra <input checked="" type="checkbox"/> <input type="checkbox"/>



Plano de prendedor

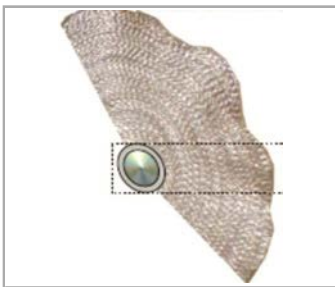

No.	Pieza	Material	Cant	Porc%
1	prendedor	plata	1.00	100.00
Tabla de Componentes				

Nombre de la pieza Prendedor medio circulo filigrana		Referencia: ORBO191		ESC. 1:1	
Oficio: Joyería	Tecnica: Filigrana	Materia Prima: plata			
Especificaciones Técnicas: Filigrana, calada.					
Color: Plata	Capacidad de Producción / mes: 51-100		Dimensiones Generales		
Peso (gr.): 19	Precio Unitario \$250000	Precio por Mayor	Largo:	Ancho:	Alto:
Artesano:	Telefono:				Diametro: 60
Grupo o Taller:	Departamento:		Municipio:		
Certificado Hecho a mano: <input type="checkbox"/> Si <input checked="" type="checkbox"/> No	Centro Poblado:		<input type="checkbox"/> Resguardo Casero	<input type="checkbox"/> Localidad Vereda	<input type="checkbox"/> N/A Corregimiento
Observaciones: Medidas en m.m El estado del prototipo aún no ha sido escalado, por lo tanto se proyecta un 10% menos sobre precio de venta unitario.					Terminado En Proceso
Responsable: UNION TEMPORAL ARTESANOS PARA LA PROSPERIDAD		Dibujante: Nora Andrea Ortiz			
Aprobado por: Comité de diseño		Fecha:	<input type="checkbox"/> Referentes	<input type="checkbox"/> Línea	Muestra <input checked="" type="checkbox"/> <input type="checkbox"/>

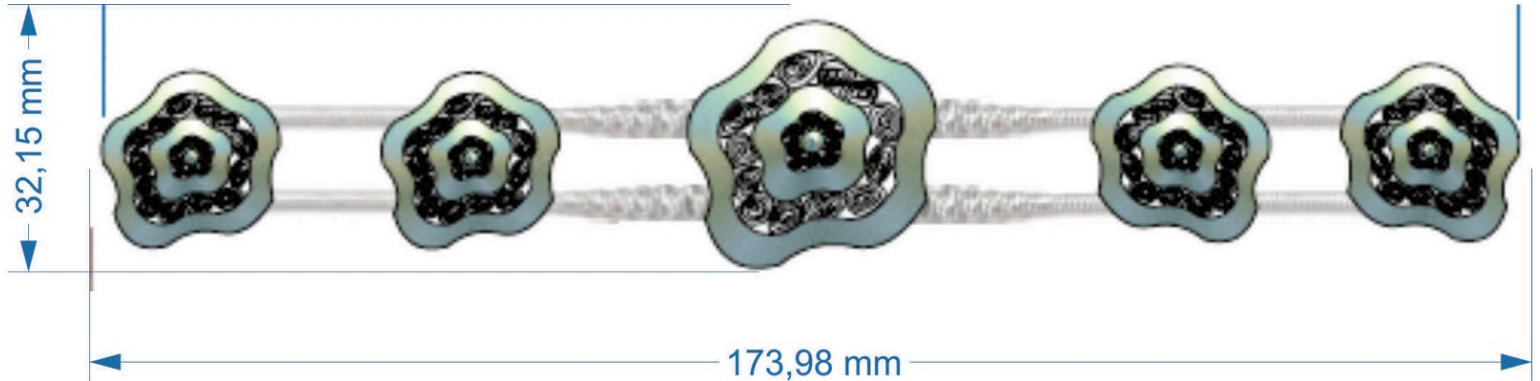

Plano



1	pulcra	plata1	1.00	100.00
Tabla de Componentes				
No.	Pieza	Material	Cant	Porc%

Nombre de la pieza Pulsera carpetas		Referencia: ORBO190		ESC. 1:1	
Oficio: Joyería	Tecnica: Filigrana	Materia Prima: plata			
Especificaciones Técnicas: Filigrana, calada.					
Color: Plata	Capacidad de Producción / mes: 51-100		Dimensiones Generales		
Peso (gr.): 17	Precio Unitario \$179000	Precio por Mayor	Largo: 18	Ancho: 3	Alto: 1
Artesano:	Telefono:		Diametro:		
Grupo o Taller:	Departamento:		Municipio:		
Certificado Hecho a mano: <input type="checkbox"/> Si <input checked="" type="checkbox"/> No	Centro Poblado:		<input type="checkbox"/> Resguardo Caserio	<input type="checkbox"/> Localidad Vereda	<input type="checkbox"/> N/A Corregimiento
Observaciones: Medidas en m.m El estado del prototipo aún no ha sido escalado, por lo tanto se proyecta un 10% menos sobre precio de venta unitario.					Terminado <input checked="" type="checkbox"/> En Proceso <input type="checkbox"/>
Responsable: UNION TEMPORAL ARTESANOS PARA LA PROSPERIDAD		Dibujante: Nora Andrea Ortiz			
Aprobado por: Comité de diseño		Fecha:	<input type="checkbox"/> Referentes	<input type="checkbox"/> Línea	



Plano de aretes



No.	Pieza	Material	Cant	Porc%
1	aretes	plata	1.00	100.00
Tabla de Componentes				

Nombre de la pieza Pendientes carpeta tejida filigrana		Referencia: ORBO189		ESC. 1:1	
Oficio: Joyería	Tecnica: Filigrana	Materia Prima: plata			
Especificaciones Técnicas: Filigrana, calada.					
Color: Plata	Capacidad de Producción / mes: 51-100		Dimensiones Generales		
Peso (gr.): 9	Precio Unitario \$250000	Precio por Mayor	Largo: 6	Ancho: 2	Alto: 1
Artesano:	Telefono:		Diametro:		
Grupo o Taller:	Departamento:		Municipio:		
Certificado Hecho a mano: <input type="checkbox"/> Si <input checked="" type="checkbox"/> No	Centro Poblado:		<input type="checkbox"/> Resguardo Casero	<input type="checkbox"/> Localidad Vereda	<input type="checkbox"/> N/A Corregimiento
Observaciones: Medidas en m.m El estado del prototipo aún no ha sido escalado, por lo tanto se proyecta un 10% menos sobre precio de venta unitario.					Terminado <input checked="" type="checkbox"/> En Proceso <input type="checkbox"/>
Responsable: UNION TEMPORAL ARTESANOS PARA LA PROSPERIDAD		Dibujante: Nora Andrea Ortiz			
Aprobado por: Comité de diseño		Fecha:	<input type="checkbox"/> Referentes <input type="checkbox"/> Línea	Muestra <input checked="" type="checkbox"/> <input type="checkbox"/>	

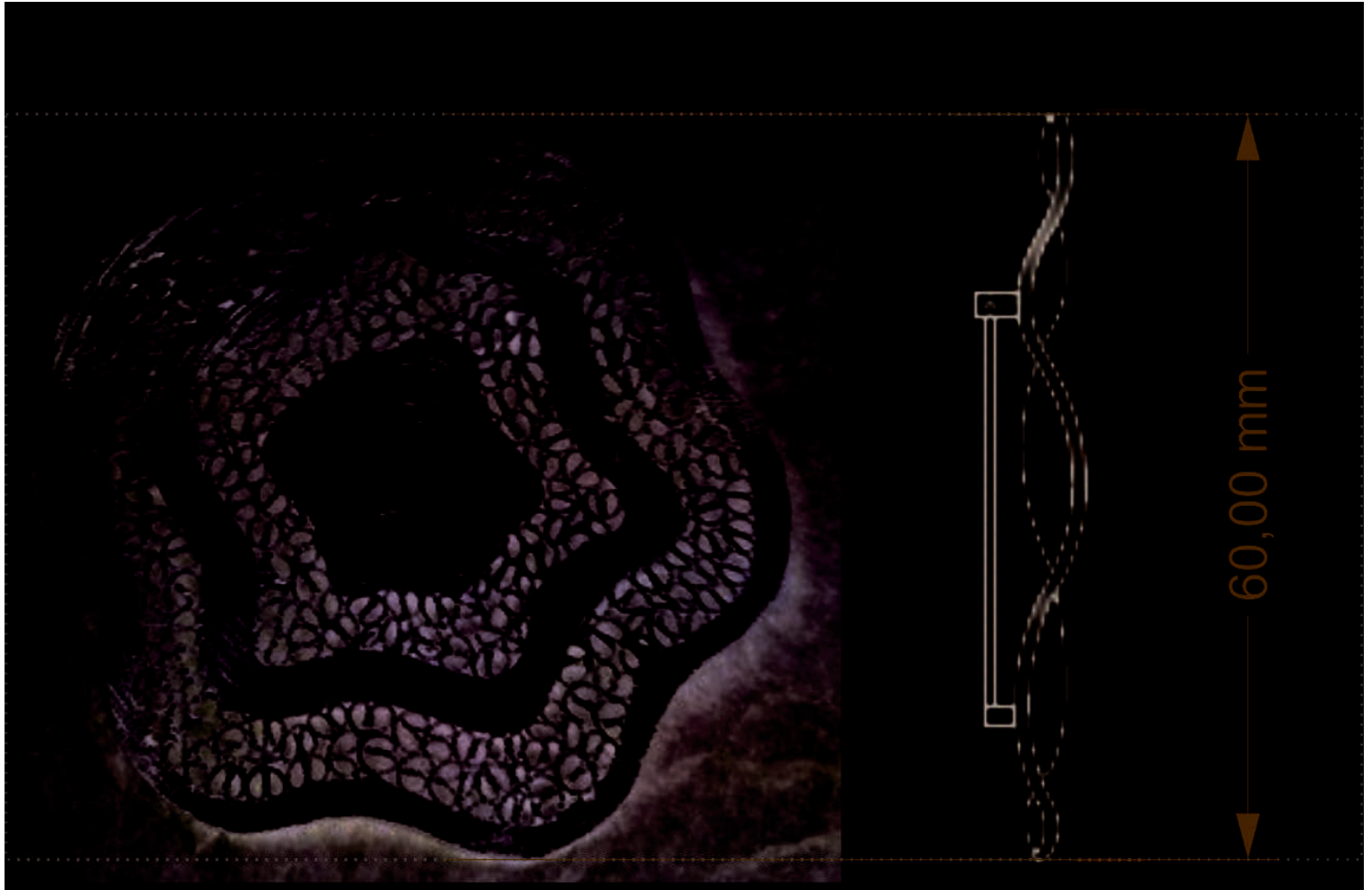

Plano de aretes



No.	Pieza	Material	Cant	Porc%
1	pendedor	plata	1.00	100.00
Tabla de Componentes				

Nombre de la pieza Prendedor Carpeta tejida filigrana		Referencia: ORBO102		ESC. 1:1	
Oficio: Joyería	Tecnica: Filigrana	Materia Prima: plata			
Especificaciones Técnicas: Filigrana, calada.					
Color: Plata	Capacidad de Producción / mes: 51-100		Dimensiones Generales		
Peso (gr.): 19	Precio Unitario \$225500	Precio por Mayor	Largo:	Ancho:	Alto: 60
Artesano:	Telefono:		Diametro:		
Grupo o Taller:	Departamento:		Municipio:		
Certificado Hecho a mano: <input type="checkbox"/> Si <input checked="" type="checkbox"/> No	Centro Poblado:		<input type="checkbox"/> Resguardo Casero	<input type="checkbox"/> Localidad Vereda	<input type="checkbox"/> N/A Corregimiento
Observaciones: Medidas en m.m El estado del prototipo aún no ha sido escalado, por lo tanto se proyecta un 10% menos sobre precio de venta unitario.					Terminado <input type="checkbox"/> En Proceso <input checked="" type="checkbox"/>
Responsable: UNION TEMPORAL ARTESANOS PARA LA PROSPERIDAD		Dibujante: Nora Andrea Ortiz			
Aprobado por: Comité de diseño		Fecha:	<input type="checkbox"/> Referentes	<input type="checkbox"/> Línea	Muestra <input checked="" type="checkbox"/> <input type="checkbox"/>

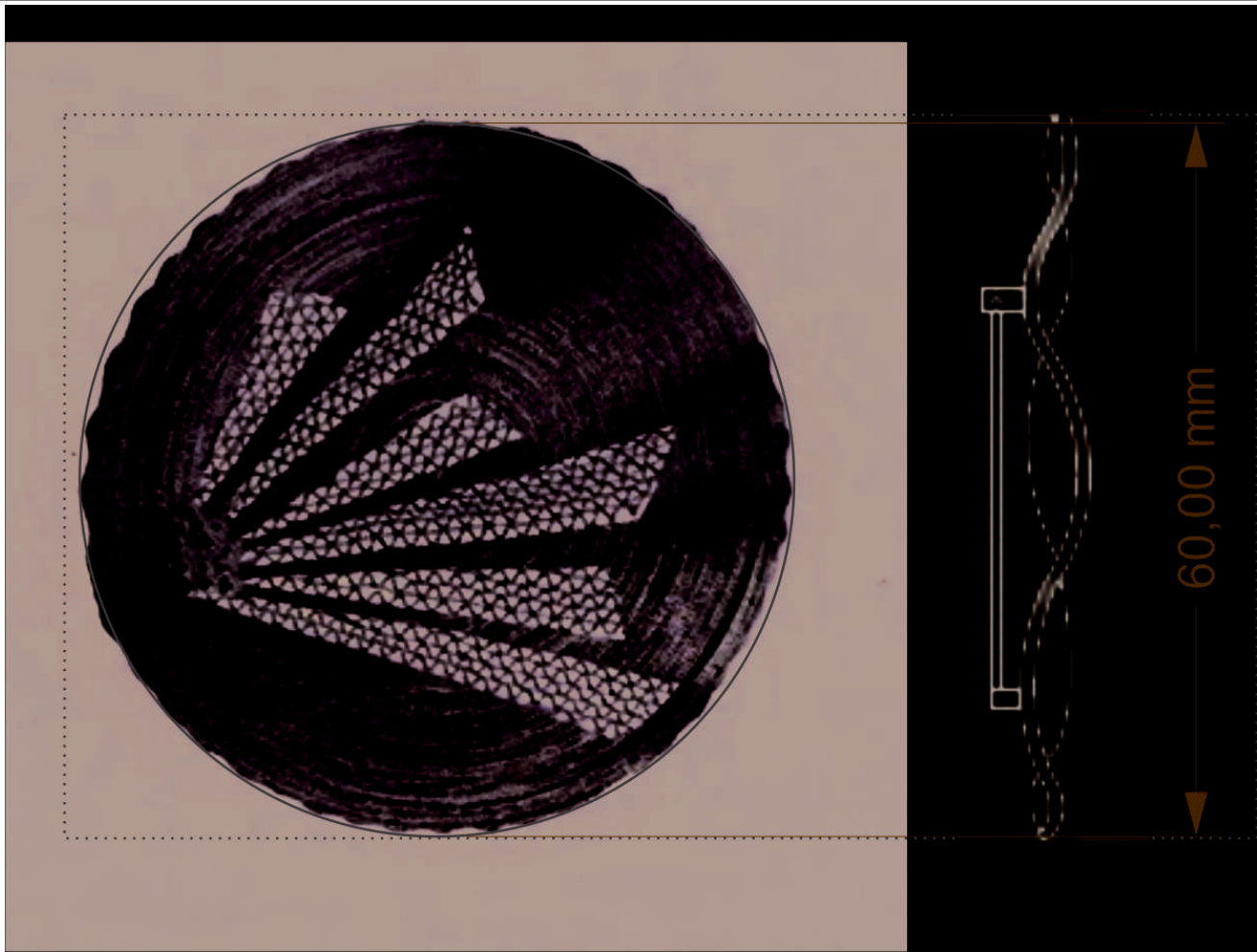

Plano de prendedor



No.	Pieza	Material	Cant	Porc%
1	prendedor	plata	1.00	100.00
Tabla de Componentes				

Nombre de la pieza Prendedor abanicos filigrana		Referencia: ORBO033		ESC. 1:1	
Oficio: Joyería	Tecnica: Filigrana	Materia Prima: plata			
Especificaciones Técnicas: Filigrana, calada.					
Color: Plata	Capacidad de Producción / mes: 51-100		Dimensiones Generales		
Peso (gr.): 19	Precio Unitario \$235500	Precio por Mayor	Largo:	Ancho:	Alto: 60
Artesano:	Telefono:		Diametro:		
Grupo o Taller:	Departamento:		Municipio:		
Certificado Hecho a mano: <input type="checkbox"/> Si <input checked="" type="checkbox"/> No	Centro Poblado:		<input type="checkbox"/> Resguardo Casero	<input type="checkbox"/> Localidad Vereda	<input type="checkbox"/> N/A Corregimiento
Observaciones: Medidas en m.m El estado del prototipo aún no ha sido escalado, por lo tanto se proyecta un 10% menos sobre precio de venta unitario.					Terminado <input type="checkbox"/> En Proceso <input checked="" type="checkbox"/>
Responsable: UNION TEMPORAL ARTESANOS PARA LA PROSPERIDAD		Dibujante: Nora Andrea Ortiz			
Aprobado por: Comité de diseño		Fecha:	<input type="checkbox"/> Referentes	<input type="checkbox"/> Línea	Muestra <input checked="" type="checkbox"/> <input type="checkbox"/>

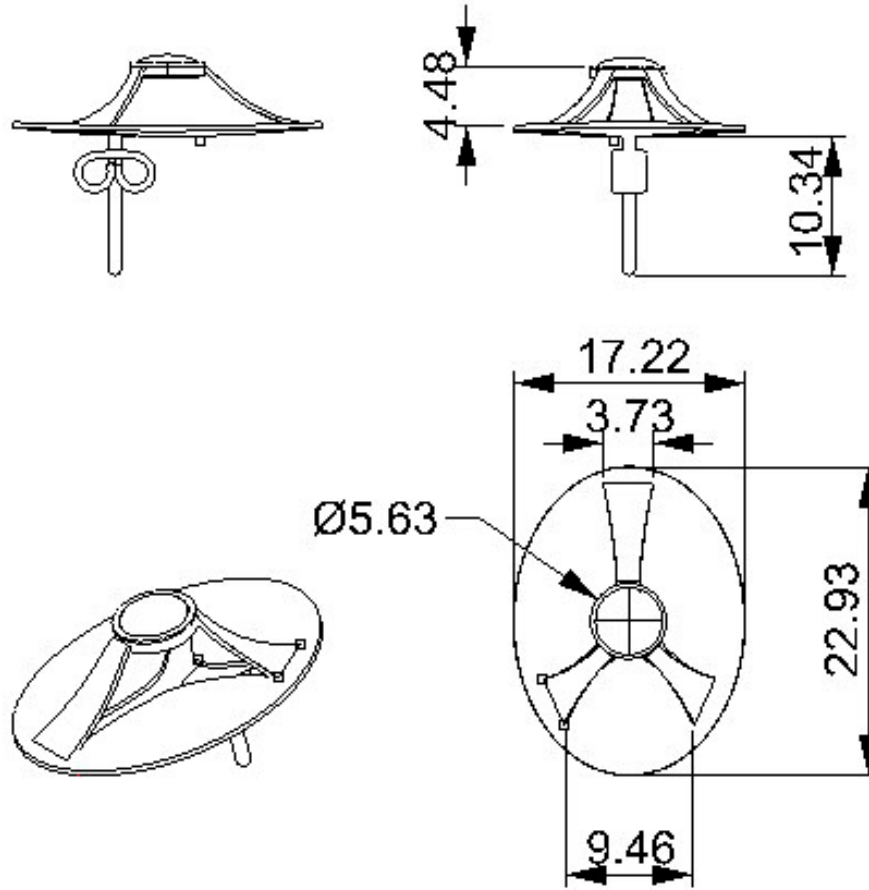

Plano



No.	Pieza	Material	Cant	Porc%
1	aretes	plata	1.00	100.00
Tabla de Componentes				

Nombre de la pieza Arete Ovalado Catalejo.		Referencia: RCLC136		ESC. 1:1	
Oficio: Joyeria	Tecnica: Armado y fotograbado	Materia Prima: Plata,oro+ y piedras.			
Especificaciones Tecnicas: Fotograbado, armado, engaste.					
Color: Plata	Capacidad de Producción / mes: 26-50		Dimensiones Generales		
Peso (gr.): 5	Precio Unitario \$50000	Precio por Mayor	Largo: 15	Ancho: 10	Alto: 10
Artesano: CASTRO OCHOA REINEL	Telefono: 3123234711		Diametro:		
Grupo o Taller:	Departamento: Bogotá D.C.	Municipio: Bogotá D.C.			
Certificado Hecho a mano: <input type="checkbox"/> Si <input checked="" type="checkbox"/> No	Centro Poblado:	<input type="checkbox"/> Resguardo Caserio	<input type="checkbox"/> Localidad Vereda	<input type="checkbox"/> N/A Corregimiento	
Observaciones: Medidas en m.m El estado del prototipo aún no ha sido escalado, por lo tanto se proyecta un 10% menos sobre precio de venta unitario.					Terminado <input checked="" type="checkbox"/> En Proceso <input type="checkbox"/>
Responsable: UNION TEMPORAL ARTESANOS PARA LA PROSPERIDAD		Dibujante: Nora Andrea Ortiz			
Aprobado por: Comité de diseño		Fecha:	<input type="checkbox"/> Referentes <input type="checkbox"/> Línea		
					Muestra <input checked="" type="checkbox"/> <input type="checkbox"/>

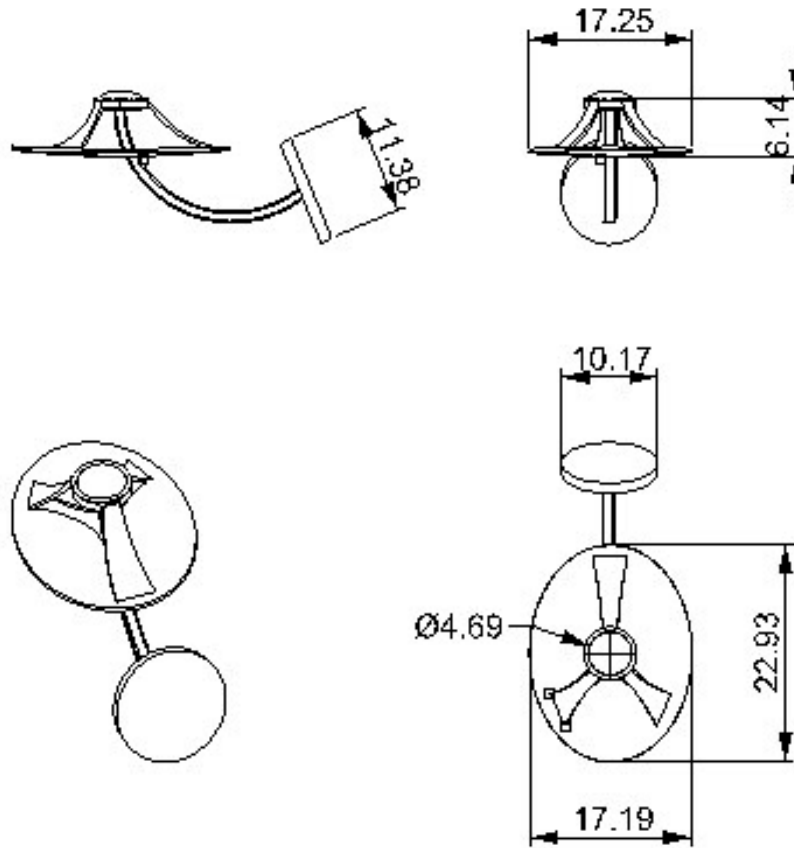

Plano

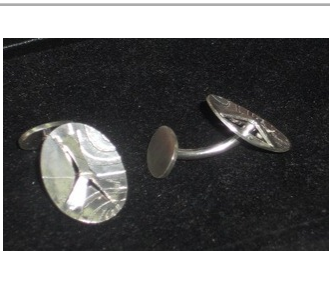

No.	Pieza	Material	Cant	Porc%
1	mancorna	plata	1.00	100.00
Tabla de Componentes				

Nombre de la pieza Mancorna ovalada.		Referencia: RCLC099		ESC. 1:1	
Oficio: Joyería	Tecnica: Armado y fotografado	Materia Prima: Plata			
Especificaciones Técnicas: Fotografado, armado, engaste.					
Color: Plata	Capacidad de Producción / mes: 26-50		Dimensiones Generales		
Peso (gr.): 10	Precio Unitario \$75000	Precio por Mayor	Largo: 2	Ancho: 1	Alto: 3
Artesano: CASTRO OCHOA REINEL		Telefono: 3123234711			
Grupo o Taller:		Departamento: Bogotá D.C.		Municipio: Bogotá D.C.	
Certificado Hecho a mano: <input type="checkbox"/> Si <input checked="" type="checkbox"/> No		Centro Poblado: <input type="checkbox"/> Resguardo Caserío <input type="checkbox"/> Localidad Vereda <input type="checkbox"/> N/A Corregimiento			
Observaciones: Medidas en m.m El estado del prototipo aún no ha sido escalado, por lo tanto se proyecta un 10% menos sobre precio de venta unitario.					Terminado <input checked="" type="checkbox"/> En Proceso <input type="checkbox"/>
Responsable: UNION TEMPORAL ARTESANOS PARA LA PROSPERIDAD			Dibujante: Nora Andrea Ortiz		
Aprobado por: Comité de diseño			Fecha:		<input type="checkbox"/> Referentes <input type="checkbox"/> Línea Muestra <input checked="" type="checkbox"/> <input type="checkbox"/>

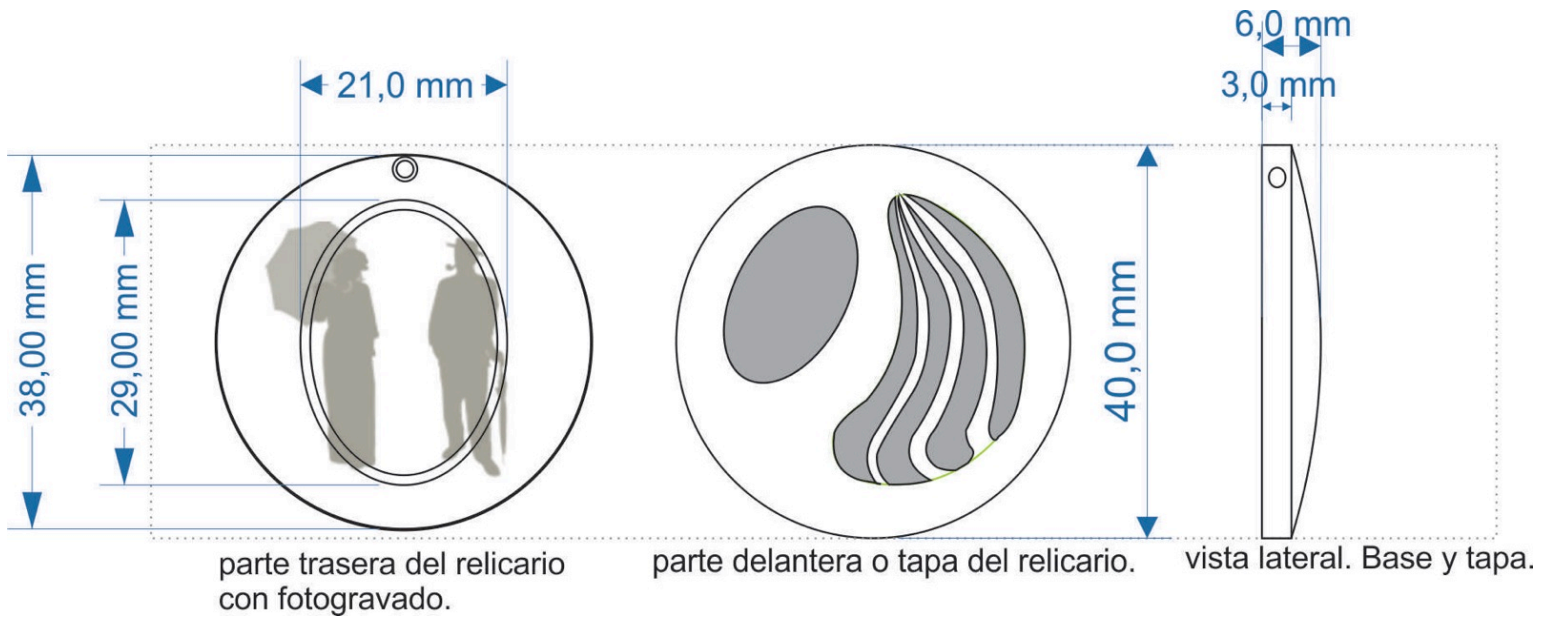

Plano



No.	Pieza	Material	Cant	Porc%
1	relicario	plata	1.00	100.00
Tabla de Componentes				

Nombre de la pieza Relicario Redondo		Referencia: RCLC098		ESC. 1:1	
Oficio: Joyeria	Tecnica: Armado y fotograbado	Materia Prima: Plata			
Especificaciones Tecnicas: Fotograbado, armado, engaste.					
Color: Plata	Capacidad de Producción / mes: 26-50		Dimensiones Generales		
Peso (gr.): 17	Precio Unitario \$75000	Precio por Mayor	Largo:	Ancho:	Alto:
Artesano: CASTRO OCHOA REINEL	Telefono: 3123234711				Diametro: 30
Grupo o Taller:	Departamento: Bogotá D.C.		Municipio: Bogotá D.C.		
Certificado Hecho a mano: <input type="checkbox"/> Si <input checked="" type="checkbox"/> No	Centro Poblado:		<input type="checkbox"/> Resguardo Casero	<input type="checkbox"/> Localidad Vereda	<input type="checkbox"/> N/A Corregimiento
Observaciones: Medidas en m.m El estado del prototipo aún no ha sido escalado, por lo tanto se proyecta un 10% menos sobre precio de venta unitario.					Terminado <input checked="" type="checkbox"/> En Proceso <input type="checkbox"/>
Responsable: UNION TEMPORAL ARTESANOS PARA LA PROSPERIDAD		Dibujante: Nora Andrea Ortiz			
Aprobado por: Comité de diseño		Fecha:	<input type="checkbox"/> Referentes	<input type="checkbox"/> Línea	

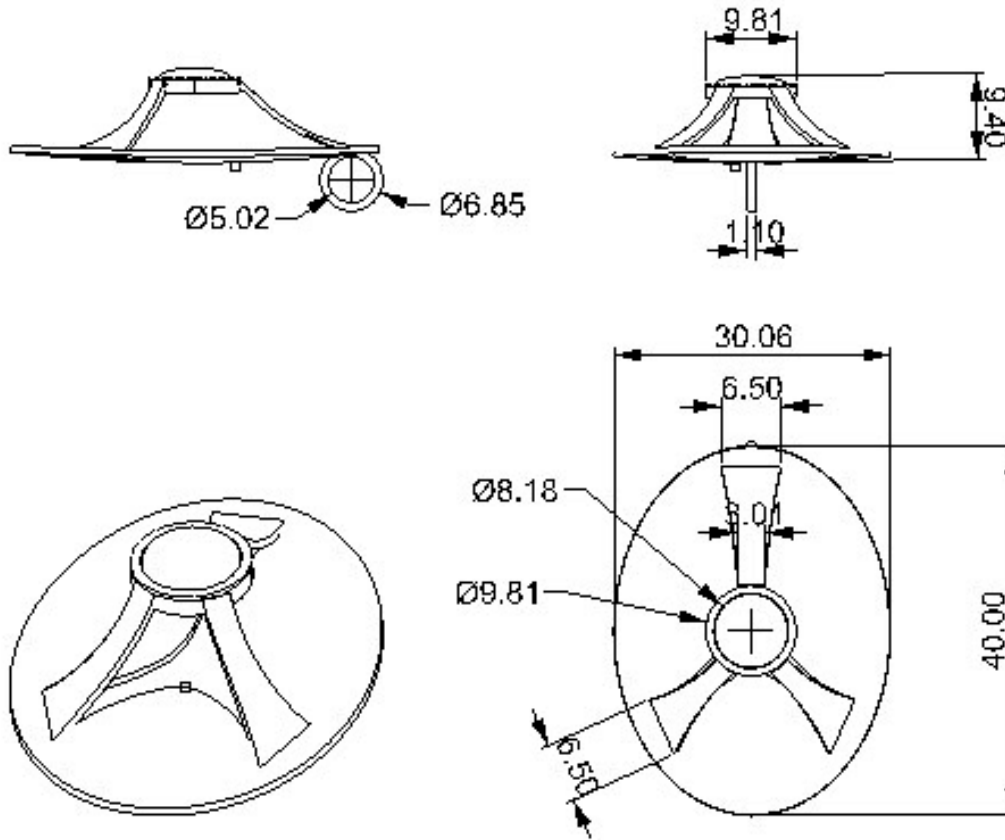

Plano



No.	Pieza	Material	Cant	Porc%
1	Dije	plata	1.00	100.00
Tabla de Componentes				

Nombre de la pieza Dije Catalejo ovalado		Referencia: RCLC097		ESC. 1:1	
Oficio: Joyería	Tecnica: Armado y fotografado	Materia Prima: Plata			
Especificaciones Técnicas: Fotografado, armado, engaste.					
Color: Plata	Capacidad de Producción / mes: 26-50		Dimensiones Generales		
Peso (gr.): 16	Precio Unitario \$75000	Precio por Mayor	Largo: 3	Ancho: 2	Alto: 1
Artesano: CASTRO OCHOA REINEL		Telefono: 3123234711			
Grupo o Taller:		Departamento: Bogotá D.C.		Municipio: Bogotá D.C.	
Certificado Hecho a mano: <input type="checkbox"/> Si <input checked="" type="checkbox"/> No		Centro Poblado: <input type="checkbox"/> Resguardo Caserio <input type="checkbox"/> Localidad Vereda <input type="checkbox"/> N/A Corregimiento			
Observaciones: Medidas en m.m El estado del prototipo aún no ha sido escalado, por lo tanto se proyecta un 10% menos sobre precio de venta unitario.					Terminado <input type="checkbox"/> En Proceso <input checked="" type="checkbox"/>
Responsable: UNION TEMPORAL ARTESANOS PARA LA PROSPERIDAD		Dibujante: Nora Andrea Ortiz			
Aprobado por: Comité de diseño		Fecha: <input type="checkbox"/> Referentes <input type="checkbox"/> Línea <input checked="" type="checkbox"/> Muestra			

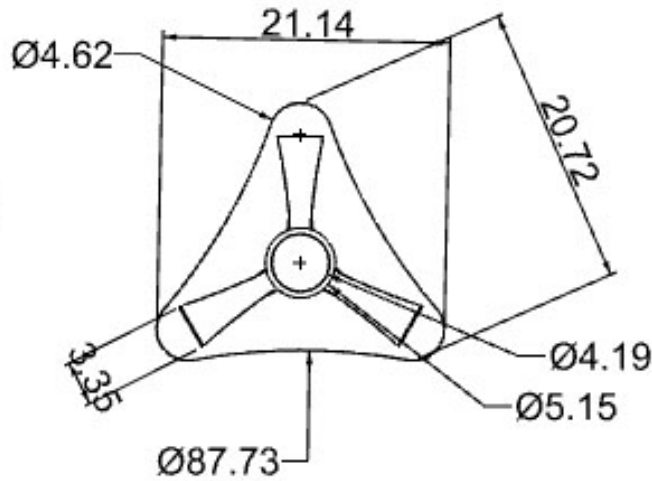
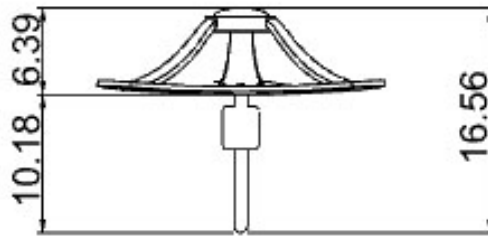

Plano

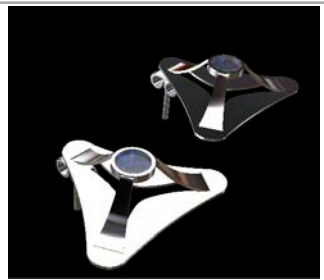

No.	Pieza	Material	Cant	Porc%
Tabla de Componentes				

Nombre de la pieza Arete triangular catalejo.		Referencia: RCLC096		ESC. 1:1	
Oficio: Joyeria	Tecnica: Armado y fotgrabado	Materia Prima: Plata			
Especificaciones Técnicas: Fotgrabado, armado, engaste.					
Color: Plata	Capacidad de Producción / mes: 26-50		Dimensiones Generales		
Peso (gr.): 15	Precio Unitario \$75000	Precio por Mayor		Largo: 4	Ancho: 4
Artesano: CASTRO OCHOA REINEL		Telefono: 3123234711		Alto: 1	Diametro:
Grupo o Taller:		Departamento: Bogotá D.C.		Municipio: Bogotá D.C.	
Certificado Hecho a mano: <input type="checkbox"/> Si <input checked="" type="checkbox"/> No		Centro Poblado: <input type="checkbox"/> Resguardo Caserio <input type="checkbox"/> Localidad Vereda <input type="checkbox"/> N/A Corregimiento			
Observaciones: Medidas en m.m El estado del prototipo aún no ha sido escalado, por lo tanto se proyecta un 10% menos sobre precio de venta unitario.					Terminado <input checked="" type="checkbox"/> En Proceso <input type="checkbox"/>
Responsable: UNION TEMPORAL ARTESANOS PARA LA PROSPERIDAD			Dibujante: Nora Andrea Ortiz		
Aprobado por: Comité de diseño			Fecha:		<input type="checkbox"/> Referentes <input type="checkbox"/> Línea Muestra <input checked="" type="checkbox"/> <input type="checkbox"/>

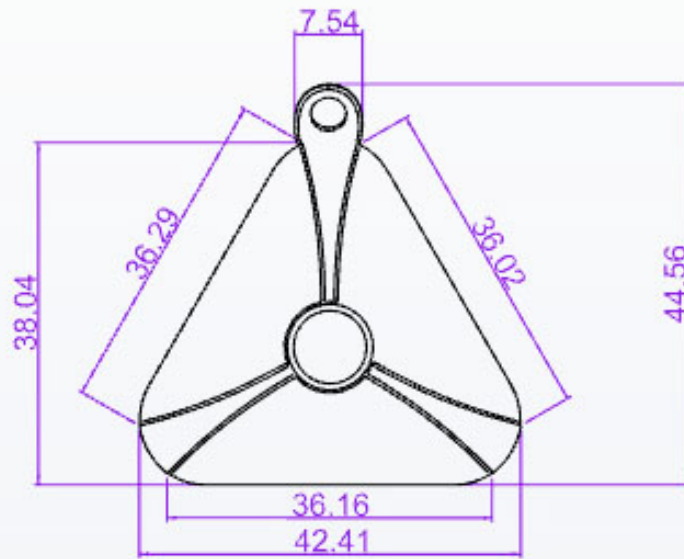
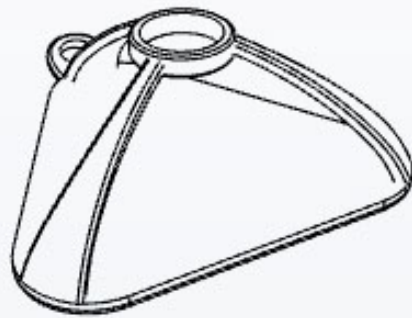
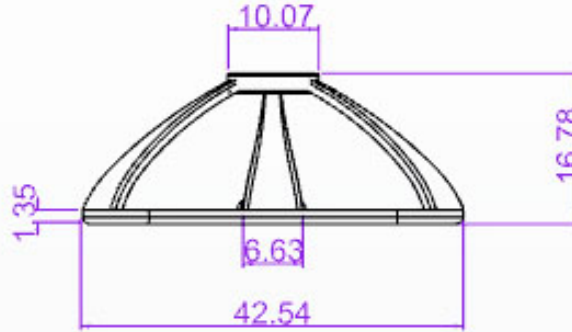
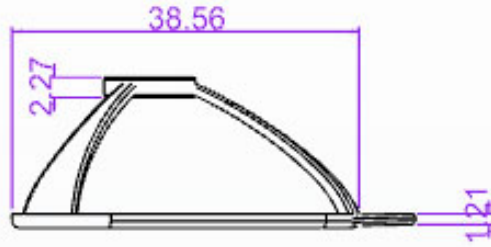

Plano



No.	Pieza	Material	Cant	Porc%
1	dije	plata	1.00	100.00
Tabla de Componentes				

Nombre de la pieza Dije catalajo triangular.		Referencia: RCLC095		ESC. 1:1	
Oficio: Joyeria	Tecnica: Armado y fotograbado	Materia Prima: Plata			
Especificaciones Técnicas: Fotograbado, armado, engaste.					
Color: Plata	Capacidad de Producción / mes: 26-50		Dimensiones Generales		
Peso (gr.): 15	Precio Unitario \$75000	Precio por Mayor	Largo: 4	Ancho: 4	Alto: 1
Artesano: CASTRO OCHOA REINEL	Telefono: 3123234711				
Grupo o Taller:	Departamento: Bogotá D.C.		Municipio: Bogotá D.C.		
Certificado Hecho a mano: <input type="checkbox"/> Si <input checked="" type="checkbox"/> No	Centro Poblado:		<input type="checkbox"/> Resguardo Casero	<input type="checkbox"/> Localidad Vereda	<input type="checkbox"/> N/A Corregimiento
Observaciones: Medidas en m.m El estado del prototipo aún no ha sido escalado, por lo tanto se proyecta un 10% menos sobre precio de venta unitario.					Terminado <input checked="" type="checkbox"/> En Proceso <input type="checkbox"/>
Responsable: UNION TEMPORAL ARTESANOS PARA LA PROSPERIDAD		Dibujante: Nora Andrea Ortiz			
Aprobado por: Comité de diseño		Fecha:	<input type="checkbox"/> Referentes <input type="checkbox"/> Línea <input type="checkbox"/> Muestra <input checked="" type="checkbox"/>		

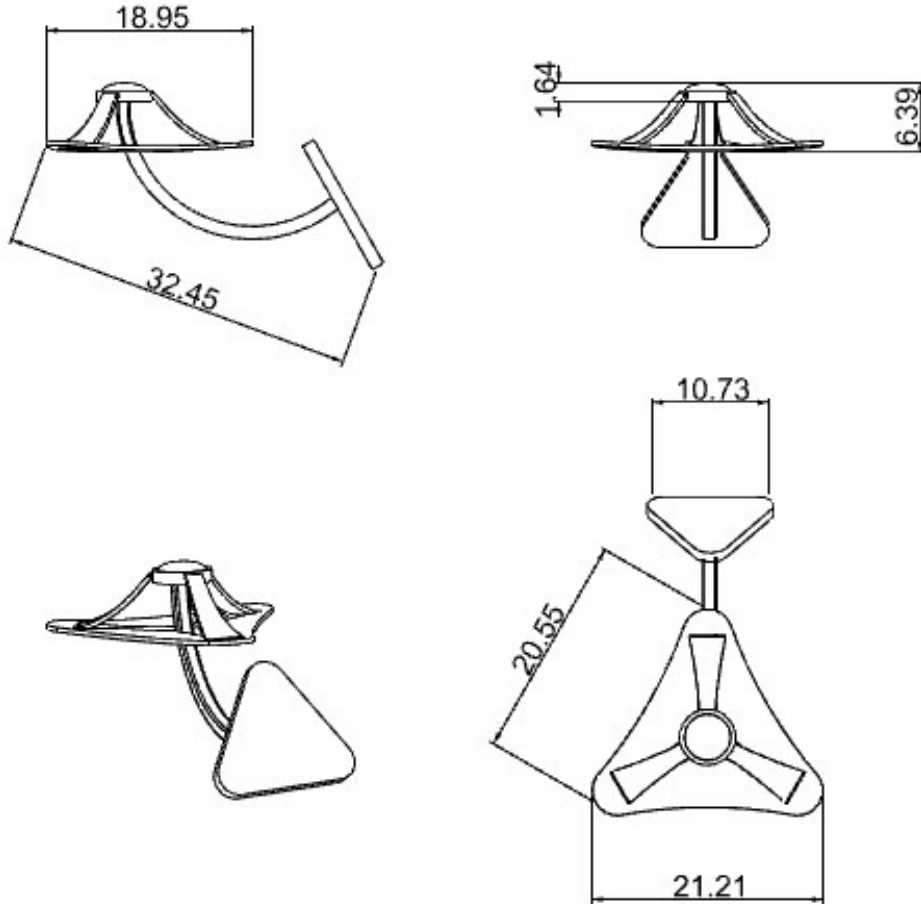

Boceto



No.	Pieza	Material	Cant	Porc%
1	mancorna	plata	1.00	100.00
Tabla de Componentes				

Nombre de la pieza Mancornas triangular catalejo.		Referencia: RCLC094		ESC. 1:1	
Oficio: Joyeria	Tecnica: Armado y fotograbado	Materia Prima: Plata			
Especificaciones Técnicas: Fotograbado, armado, engaste.					
Color: Plata	Capacidad de Producción / mes: 26-50		Dimensiones Generales		
Peso (gr.): 10	Precio Unitario \$70000	Precio por Mayor		Largo: 2	Ancho: 2
Artesano: CASTRO OCHOA REINEL		Telefono: 3123234711		Alto: 3	Diametro:
Grupo o Taller:		Departamento: Bogotá D.C.		Municipio: Bogotá D.C.	
Certificado Hecho a mano: <input type="checkbox"/> Si <input checked="" type="checkbox"/> No		Centro Poblado: <input type="checkbox"/> Resguardo <input type="checkbox"/> Caserío <input type="checkbox"/> Localidad <input type="checkbox"/> Vereda <input type="checkbox"/> N/A <input type="checkbox"/> Corregimiento			
Observaciones: Medidas en m.m El estado del prototipo aún no ha sido escalado, por lo tanto se proyecta un 10% menos sobre precio de venta unitario.					Terminado <input checked="" type="checkbox"/> En Proceso <input type="checkbox"/>
Responsable: UNION TEMPORAL ARTESANOS PARA LA PROSPERIDAD		Dibujante: Nora Andrea Ortiz			
Aprobado por: Comité de diseño		Fecha:		<input type="checkbox"/> Referentes <input type="checkbox"/> Línea <input checked="" type="checkbox"/> Muestra	

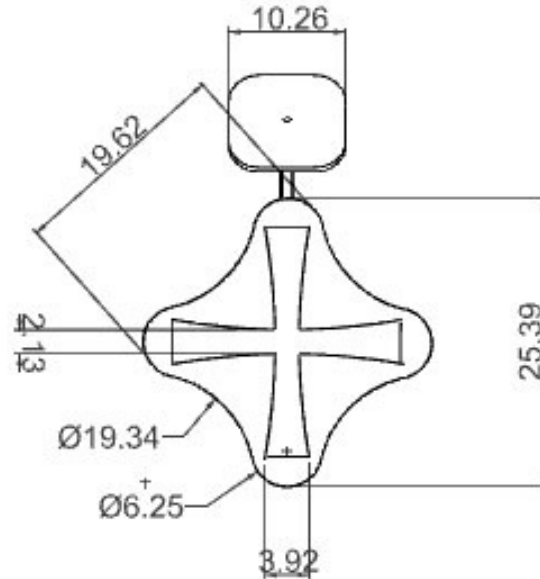
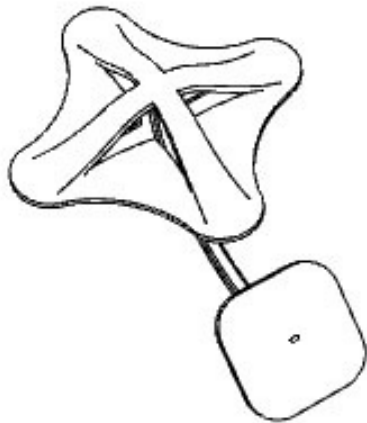
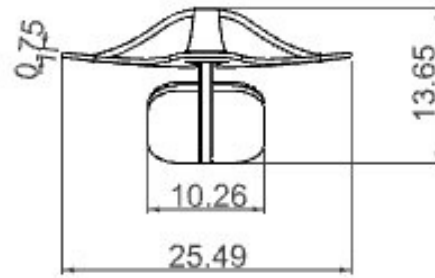
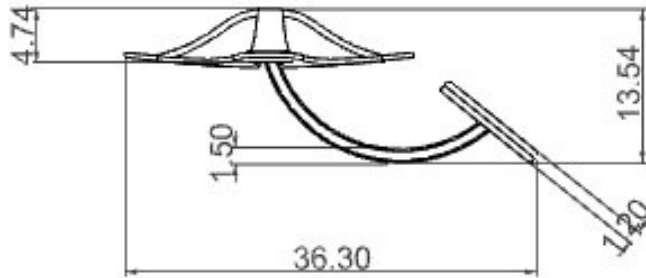

Plano

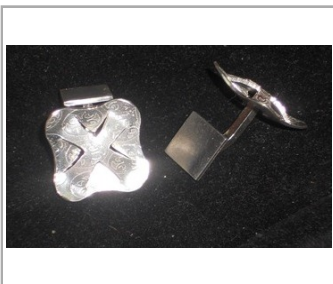

No.	Pieza	Material	Cant	Porc%
1	mancornas	plata	1.00	100.00
Tabla de Componentes				

Nombre de la pieza Mancornas. cuadrada catalajo.		Referencia: RCLC093		ESC. 1:1	
Oficio: Joyería	Tecnica: Armado y fotografado	Materia Prima: Plata			
Especificaciones Técnicas: Fotografado, armado, engaste.					
Color: Plata	Capacidad de Producción / mes: 26-50		Dimensiones Generales		
Peso (gr.): 10	Precio Unitario \$70000	Precio por Mayor	Largo: 2	Ancho: 2	Alto: 3
Artesano: CASTRO OCHOA REINEL	Telefono: 3123234711				
Grupo o Taller:	Departamento: Bogotá D.C.		Municipio: Bogotá D.C.		
Certificado Hecho a mano: <input type="checkbox"/> Si <input checked="" type="checkbox"/> No	Centro Poblado:		<input type="checkbox"/> Resguardo Casero	<input type="checkbox"/> Localidad Vereda	<input type="checkbox"/> N/A Corregimiento
Observaciones: Medidas en m.m El estado del prototipo aún no ha sido escalado, por lo tanto se proyecta un 10% menos sobre precio de venta unitario.					Terminado <input checked="" type="checkbox"/> En Proceso <input type="checkbox"/>
Responsable: UNION TEMPORAL ARTESANOS PARA LA PROSPERIDAD		Dibujante: Nora Andrea Ortiz			
Aprobado por: Comité de diseño		Fecha:	<input type="checkbox"/> Referentes <input type="checkbox"/> Línea <input type="checkbox"/> Muestra <input checked="" type="checkbox"/>		

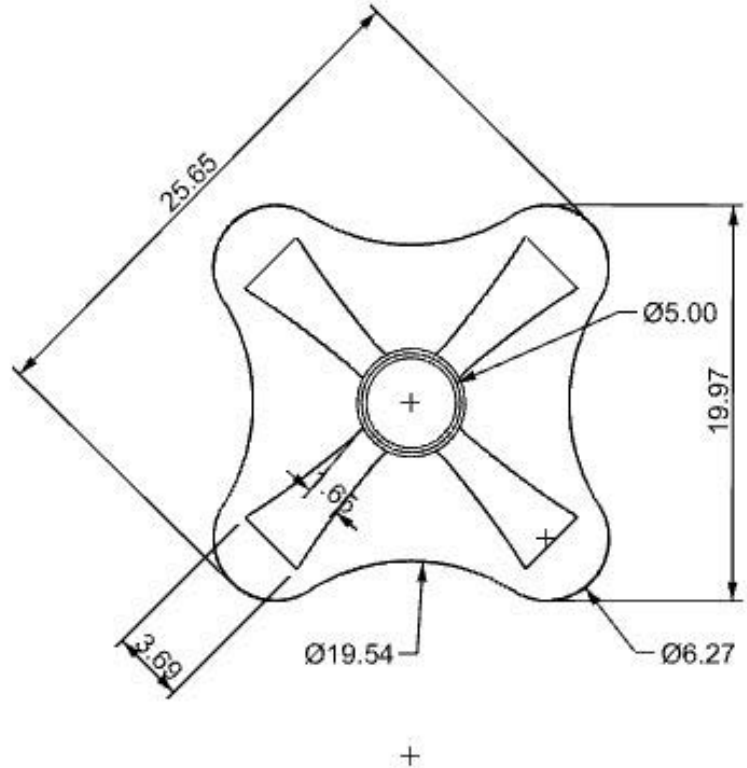
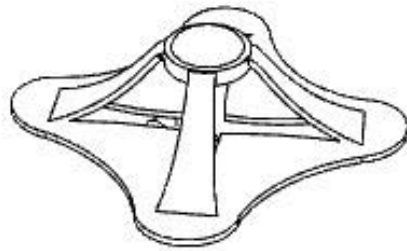
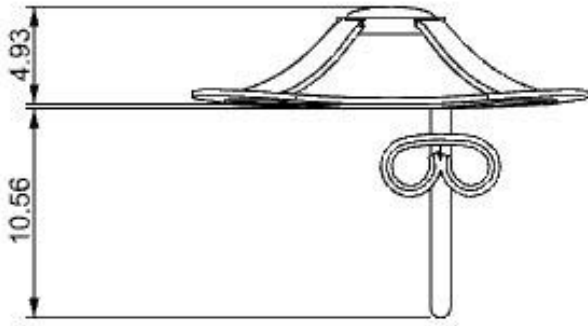

Plano aretes



No.	Pieza	Material	Cant	Porc%
1	aretes	plata	1.00	100.00
Tabla de Componentes				

Nombre de la pieza Aretes catalajo		Referencia: RCLC092		ESC. 1:1	
Oficio: Joyeria		Tecnica: Armado y fotografado		Materia Prima: Plata	
Especificaciones Tecnicas: Fotografado, armado, engaste.					
Color: Plata		Capacidad de Producción / mes: 26-50		Dimensiones Generales	
Peso (gr.): 15		Precio Unitario \$35000		Precio por Mayor	
Artisano: CASTRO OCHOA REINEL		Telefono: 3123234711		Largo: 3	Ancho: 3
Grupo o Taller:		Departamento: Bogotá D.C.		Municipio: Bogotá D.C.	
Certificado Hecho a mano: <input type="checkbox"/> Si <input checked="" type="checkbox"/> No		Centro Poblado:		<input type="checkbox"/> Resguardo Casero	<input type="checkbox"/> Localidad Vereda
Observaciones: Medidas en m.m El estado del prototipo aún no ha sido escalado, por lo tanto se proyecta un 10% menos sobre precio de venta unitario.		Responsable: UNION TEMPORAL ARTESANOS PARA LA PROSPERIDAD		Dibujante: Nora Andrea Ortiz	
Aprobado por: Comité de diseño		Fecha:		<input type="checkbox"/> Referentes <input type="checkbox"/> Línea	
				Muestra <input checked="" type="checkbox"/> Terminado <input type="checkbox"/> En Proceso	

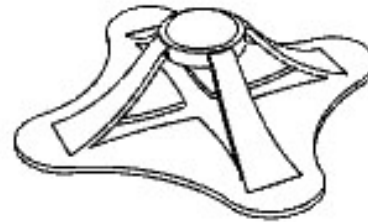
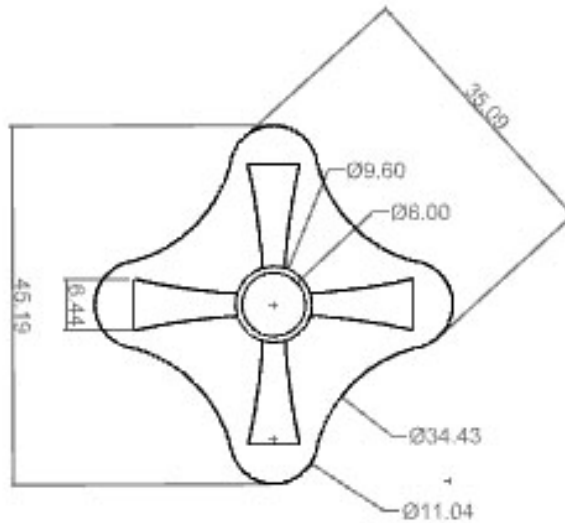
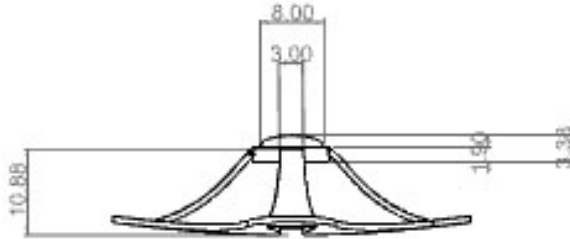

Plano dije



1	joya	plata		95.00
2	joya	piedra sintético		5.00
No.	Pieza	Material	Cant	Porc%
Tabla de Componentes				

Nombre de la pieza Joyería (Dije) catalajo.		Referencia: RCLC032		ESC. 1:1	
Oficio: Joyería	Tecnica: Armado y fotografado	Materia Prima: Plata,oro+ y piedras.			
Especificaciones Técnicas: Fotografado, armado, engaste.					
Color: Plata	Capacidad de Producción / mes: 26-50		Dimensiones Generales		
Peso (gr.): 15	Precio Unitario \$75000	Precio por Mayor	Largo: 3	Ancho: 3	Alto: 1
Artesano: CASTRO OCHOA REINEL	Telefono: 3123234711		Diametro:		
Grupo o Taller:	Departamento: Bogotá D.C.	Municipio: Bogotá D.C.			
Certificado Hecho a mano: <input type="checkbox"/> Si <input checked="" type="checkbox"/> No	Centro Poblado:	<input type="checkbox"/> Resguardo Casero	<input type="checkbox"/> Localidad Vereda	<input type="checkbox"/> N/A Corregimiento	
Observaciones: Medidas en m.m El estado del prototipo aún no ha sido escalado, por lo tanto se proyecta un 10% menos sobre precio de venta unitario.					Terminado En Proceso
Responsable: UNION TEMPORAL ARTESANOS PARA LA PROSPERIDAD		Dibujante: Nora Andrea Ortiz			
Aprobado por: Comité de diseño		Fecha:	<input type="checkbox"/> Referentes	<input type="checkbox"/> Línea	Muestra <input checked="" type="checkbox"/> <input type="checkbox"/>

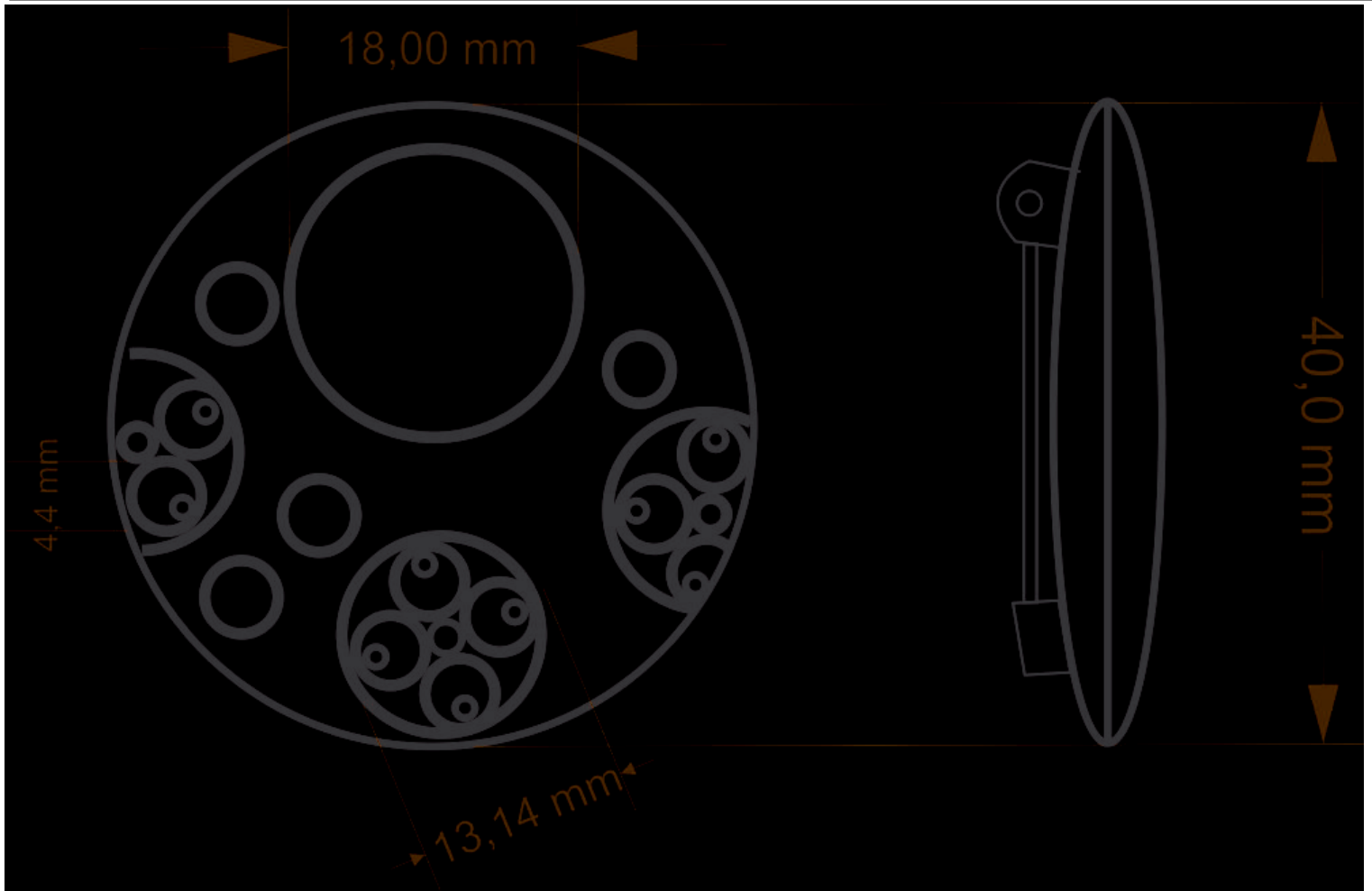

Plano prendedor



No.	Pieza	Material	Cant	Porc%
1	prendedor	plata		95.00
Tabla de Componentes				

Nombre de la pieza Prendedor modulos redondos manija de cafe		Referencia: MPB0035		ESC. 1:1	
Oficio: Joyeria	Tecnica: Armado	Materia Prima: plata y vidrio			
Especificaciones Técnicas: Microfundición y armado, calado.					
Color: Plata	Capacidad de Producción / mes: <= a 25		Dimensiones Generales		
Peso (gr.): 20	Precio Unitario \$145000	Precio por Mayor	Largo:	Ancho:	Alto:
Artisano: PELAEZ MEDINA MARIA GLADYS		Telefono:	Diametro: 5		
Grupo o Taller:		Departamento: Bogotá D.C.	Municipio: Bogotá D.C.		
Certificado Hecho a mano: <input type="checkbox"/> Si <input checked="" type="checkbox"/> No		Centro Poblado: <input type="checkbox"/> Resguardo Caserio <input type="checkbox"/> Localidad Vereda <input type="checkbox"/> N/A Corregimiento			
Observaciones: Medidas en m.m. El estado del prototipo aún no ha sido escalado, por lo tanto se proyecta un 10% menos sobre precio de venta unitario.					Terminado En Proceso
Responsable: UNION TEMPORAL ARTESANOS PARA LA PROSPERIDAD		Dibujante: Nora Andrea Ortiz			
Aprobado por: Comité de diseño		Fecha:	<input type="checkbox"/> Referentes <input type="checkbox"/> Línea		Muestra <input checked="" type="checkbox"/> <input type="checkbox"/>

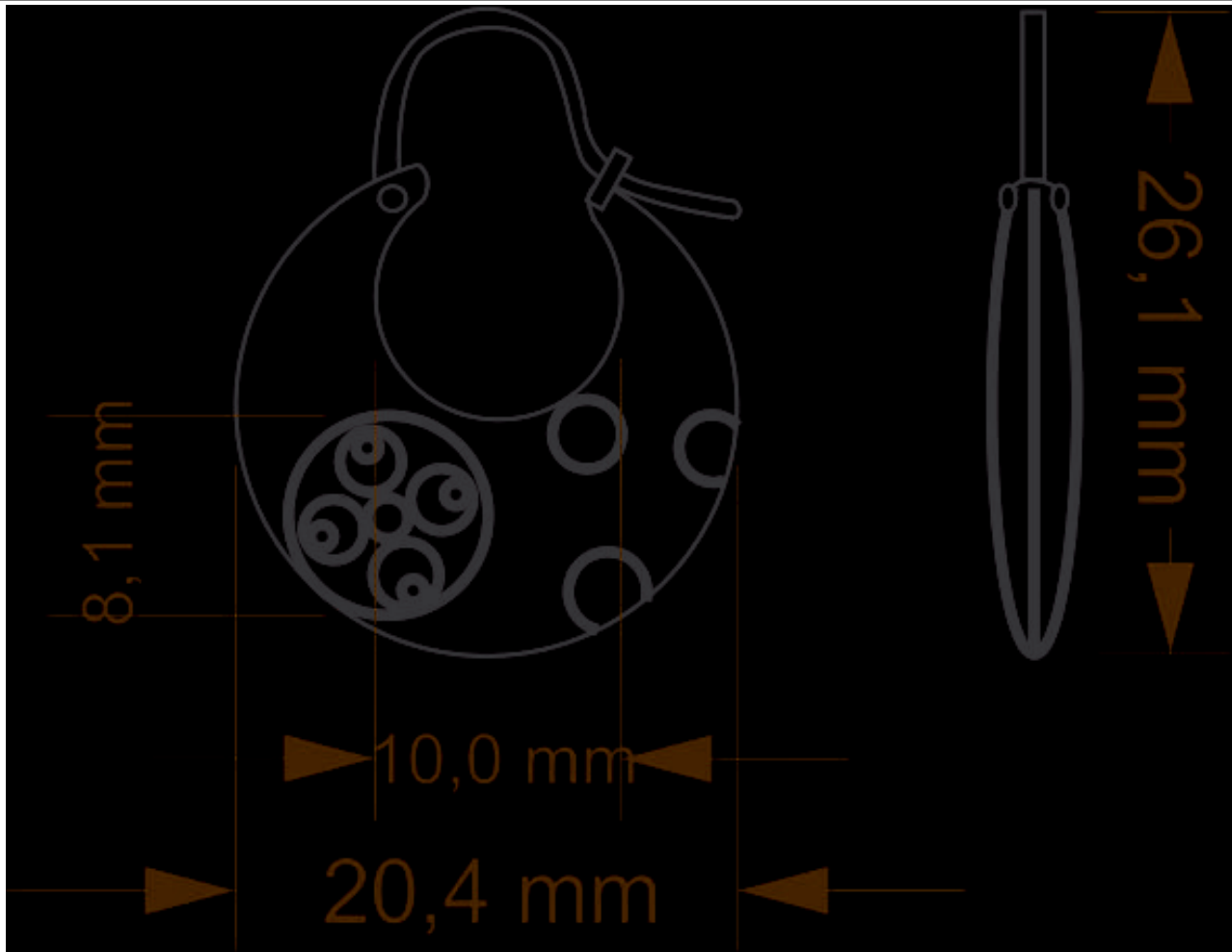

Plano



No.	Pieza	Material	Cant	Porc%
1	candonga	plata	1.00	950.00
Tabla de Componentes				

Nombre de la pieza Candonga Pequeña CIRCULOS MANIJA DE CAFE		Referencia: MPBO091		ESC. 1:10	
Oficio: Joyería	Tecnica: Armado	Materia Prima: Piedras Naturales y cueros.			
Especificaciones Técnicas:					
Color:		Capacidad de Producción / mes: <= a 25		Dimensiones Generales	
Peso (gr.): 8	Precio Unitario \$67000	Precio por Mayor		Largo: 3	Ancho:
Artisano: PELA EZ MEDINA MARIA GLADYS		Telefono:		Alto:	Diametro: 2
Grupo o Taller:		Departamento: Bogotá D.C.		Municipio: Bogotá D.C.	
Certificado Hecho a mano: <input type="checkbox"/> Si <input checked="" type="checkbox"/> No		Centro Poblado: <input type="checkbox"/> Resguardo Caserio <input type="checkbox"/> Localidad Vereda <input type="checkbox"/> N/A Corregimiento			
Observaciones:					Terminado <input checked="" type="checkbox"/> En Proceso <input type="checkbox"/>
Responsable: UNION TEMPORAL ARTESANOS PARA LA PROSPERIDAD			Dibujante: Nora Andrea Ortiz		
Aprobado por: Comité de diseño.			Fecha:		<input type="checkbox"/> Referentes <input type="checkbox"/> Línea Muestra <input checked="" type="checkbox"/> <input type="checkbox"/>

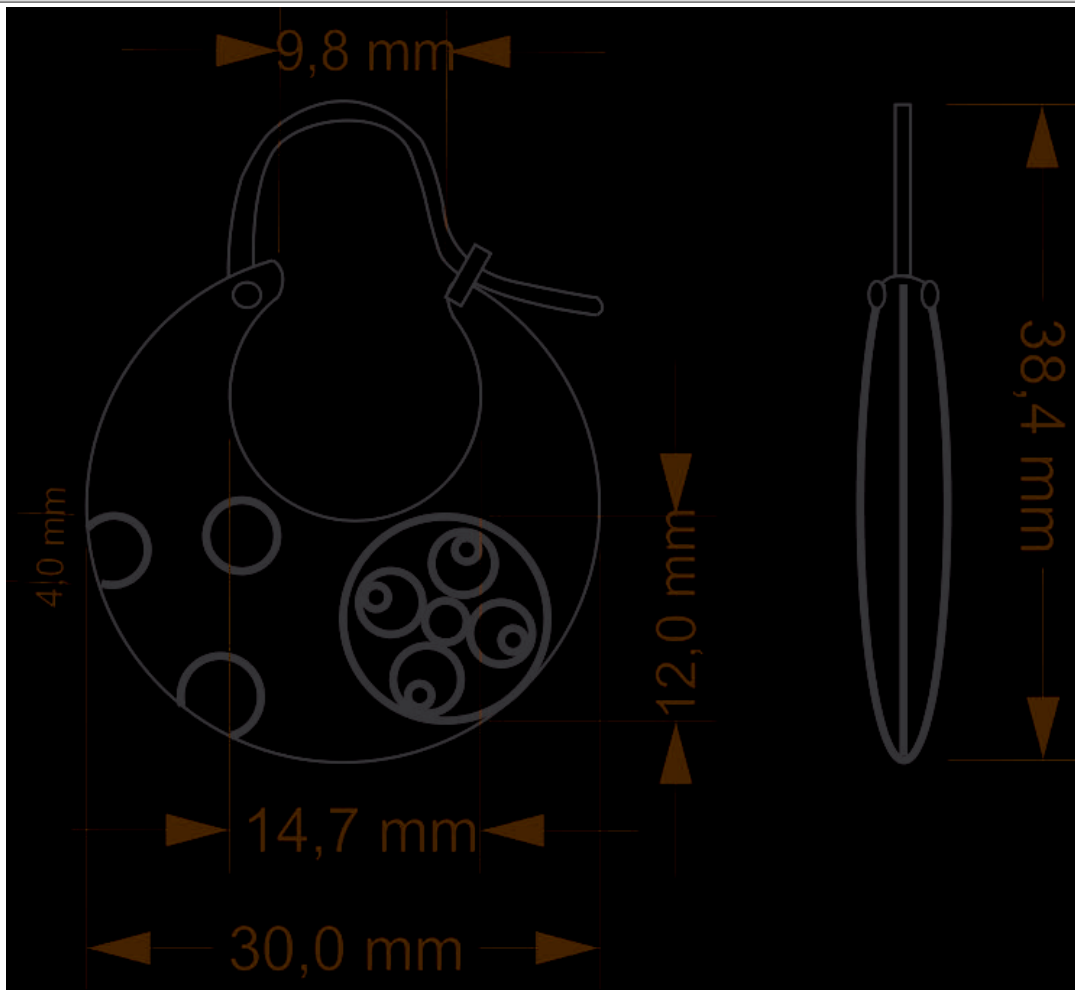

Plano



No.	Pieza	Material	Cant	Porc%
1	candonga	plata	1.00	95.00
Tabla de Componentes				

Nombre de la pieza Candonga Grande CIRCULOS MANIJA DE CAFE		Referencia: MPBO176		ESC. 1:10	
Oficio: Joyeria	Tecnica: Armado	Materia Prima: Piedras Naturales y cueros.			
Especificaciones Tecnicas:					
Color:		Capacidad de Producción / mes: <= a 25		Dimensiones Generales	
Peso (gr.): 9	Precio Unitario \$75000	Precio por Mayor		Largo: 4	Ancho:
Artesano: PELAEZ MEDINA MARIA GLADYS		Telefono:		Alto:	Diametro: 3
Grupo o Taller:		Departamento: Bogotá D.C.		Municipio: Bogotá D.C.	
Certificado Hecho a mano: <input type="checkbox"/> Si <input checked="" type="checkbox"/> No		Centro Poblado: <input type="checkbox"/> Resguardo Caserio <input type="checkbox"/> Localidad Vereda <input type="checkbox"/> N/A Corregimiento			
Observaciones:					Terminado <input checked="" type="checkbox"/> En Proceso <input type="checkbox"/>
Responsable: UNION TEMPORAL ARTESANOS PARA LA PROSPERIDAD			Dibujante: Nora Andrea Ortiz		
Aprobado por: Comité de diseño			Fecha:		<input type="checkbox"/> Referentes <input type="checkbox"/> Línea Muestra <input checked="" type="checkbox"/> <input type="checkbox"/>

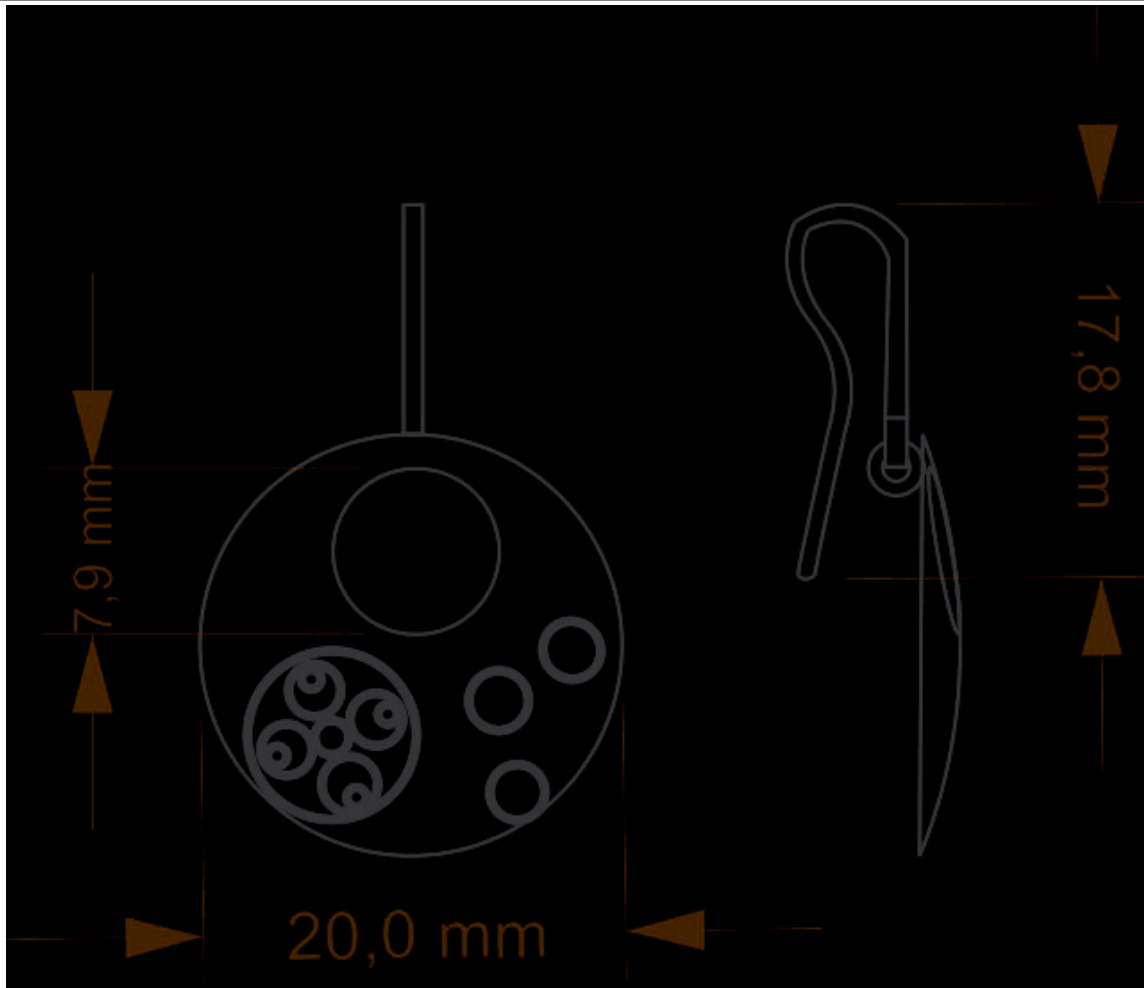

Plano



No.	Pieza	Material	Cant	Porc%
1	arete	plata	1.00	95.00
Tabla de Componentes				

Nombre de la pieza Aretes CIRCULOS MANIJA DE CAFÉ		Referencia: MPBO175		ESC. 1:10	
Oficio: Joyería	Tecnica: Armado	Materia Prima: Piedras Naturales y cueros.			
Especificaciones Técnicas:					
Color:		Capacidad de Producción / mes: <= a 25		Dimensiones Generales	
Peso (gr.): 7	Precio Unitario \$67000	Precio por Mayor		Largo:	Ancho:
Artisano: PELAEZ MEDINA MARIA GLADYS		Telefono:		Alto:	Diametro: 2
Grupo o Taller:		Departamento: Bogotá D.C.		Municipio: Bogotá D.C.	
Certificado Hecho a mano: <input type="checkbox"/> Si <input checked="" type="checkbox"/> No		Centro Poblado: <input type="checkbox"/> Resguardo Casero <input type="checkbox"/> Localidad Vereda <input type="checkbox"/> N/A Corregimiento			
Observaciones:					Terminado <input checked="" type="checkbox"/> En Proceso <input type="checkbox"/>
Responsable: UNION TEMPORAL ARTESANOS PARA LA PROSPERIDAD			Dibujante: Nora Andrea Ortiz		
Aprobado por: Comité de diseño			Fecha:		<input type="checkbox"/> Referentes <input type="checkbox"/> Línea Muestra <input checked="" type="checkbox"/> <input type="checkbox"/>