



MinComercio
Ministerio de Comercio,
Industria y Turismo

Registro fotográfico de la ejecución de proyectos de desarrollo

Muestra de productos tejidos elaborados con fibra de yaré

Serie de fotografías de productos tradicionales y contemporáneos elaborados en bejuco de yaré. Se muestran, tanto productos tradicionales indígenas, como sopladeras, canastos, petacas y escobas de mano, como propuestas de diseño de diversificación que comprenden especialmente muebles, petacas lobulares e imitaciones de floreros decorativos y cortinillas.

Centro de Investigación y Documentación para la Artesanía

Bogotá, D. C. 2013



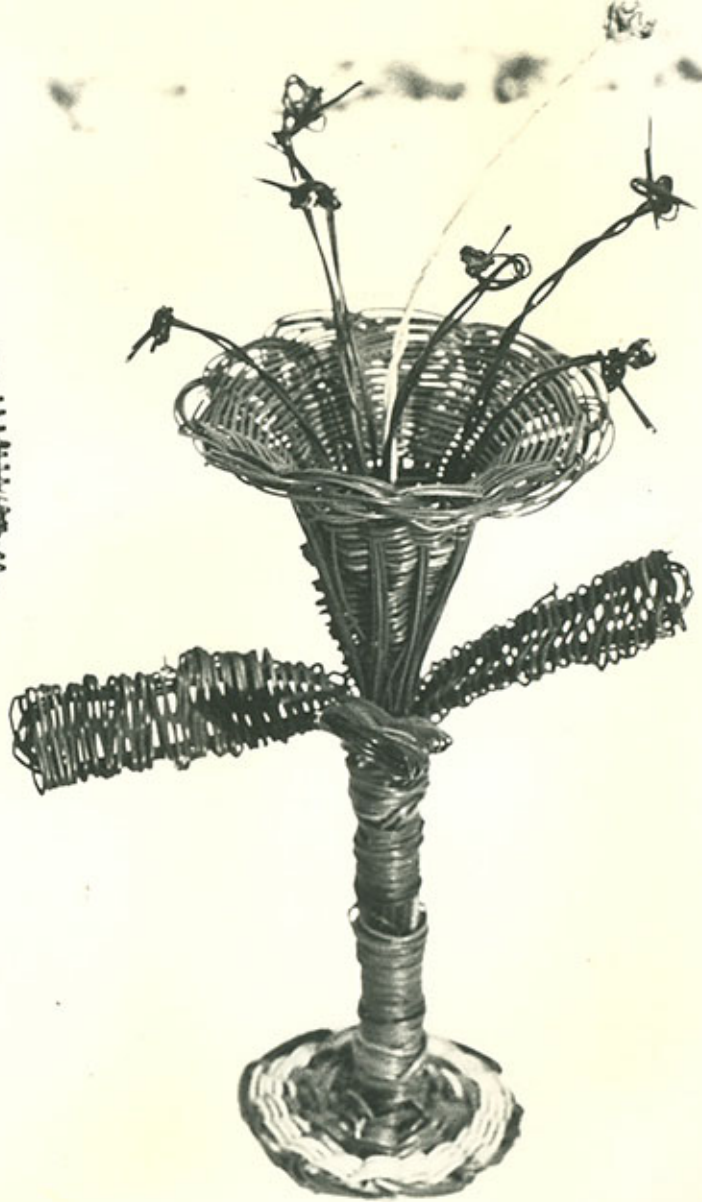
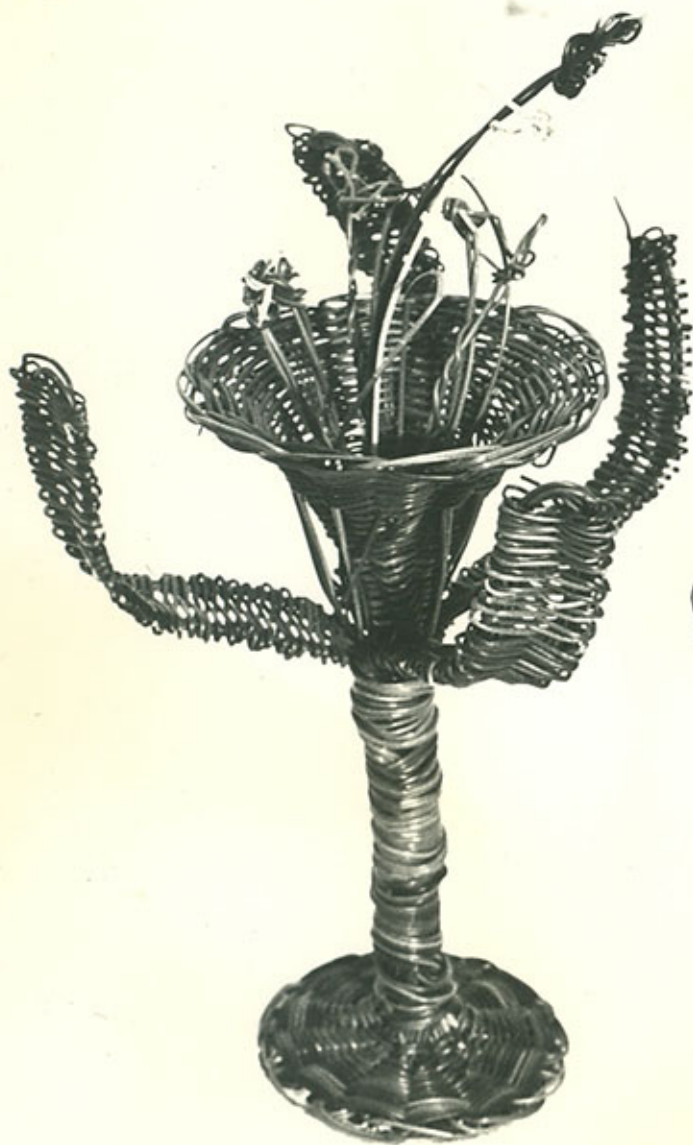















BLC



PROVIDENCIA

PESO NETO 25 KG

BOLSAS DE 1/2 KG

















