

Ministerio de Comercio, Industria y Turismo  
**artesanías de colombia s.a.**

Unión Temporal Artesanías para la Prosperidad

Proyecto: “Fortalecimiento y desarrollo de la  
actividad artesanal en la ciudad de Bogotá.

Módulo 4: Diseño

Compendio de fichas técnicas de elementos de  
publicidad en empaques

Carlos Enrique Cortes Jaramillo,  
Asesor en dibujo

ARTESANÍAS PARA LA PROSPERIDAD  
Subgerencia de Desarrollo

Bogotá, D. C., 2014



artesanías de Colombia

**FORMATO**  
**Ficha de Identidad Gráfica**

CODIGO: FORCVS13

V 03

FECHA: 16 06 2014

Ficha de Identidad  
Grafica No. 1260



|   |   |  |  |
|---|---|--|--|
| Nombre del Producto: Logo   |   | Artesano: Diego Sinning  | Telefono: 310 8021757  |
| Oficio: Carpintería   | Técnica:  | Grupo o Taller:  |  |
| Materia Prima: Madera   | Departamento: Cundinamarca  |  | Municipio: Bogotá  |
| Certificado Hecho a mano: <input type="checkbox"/> Si<br><input checked="" type="checkbox"/> No   | Centro Poblado:   | <input type="checkbox"/> Resguardo<br><input type="checkbox"/> Caserío | <input type="checkbox"/> Localidad<br><input type="checkbox"/> Vereda <input type="checkbox"/> N/A<br><input type="checkbox"/> Corregimiento |
| Elementos Gráficos: Imagotipos  |   |  |  |
| Color: 1 <input checked="" type="checkbox"/> C <input checked="" type="checkbox"/> M <input checked="" type="checkbox"/> Y <input type="checkbox"/> K | 2 <input type="checkbox"/> C <input type="checkbox"/> M <input type="checkbox"/> Y <input type="checkbox"/> K |  |  |
| Color Pantone: <input type="checkbox"/> 1 <input type="checkbox"/> 2 <input type="checkbox"/> 3 <input type="checkbox"/> 4                            |   |  |  |
| Tipografía Principal: Odessa LET Plain:1.0  | Tipografía Secundaria:  |  |  |
| Tipo de Aplicación:   |   |  |  |
| Soporte:  | Dimensión Soporte (cm): Alto: 7 Cm  | Ancho: 13 Cm   | Diámetro:  |
| Responsable: Carlos Enrique Cortes Jaramillo  | Dibujante: Carlos Enrique Cortes Jaramillo  |  |  |
| Aprobado por:   | Fecha: Noviembre 24 de 2014   | <input checked="" type="checkbox"/> Logo                               | <input type="checkbox"/> Aplicación  |



artesanías de Colombia

**FORMATO**  
Ficha de Identidad Gráfica

CODIGO: FORCVS13

V 03

FECHA: 16 06 2014

Ficha de Identidad  
Grafica No. 1260



|   |  |   |  |   |  |
|---|--|---|--|---|--|
| Nombre del Producto: Logo   |  | Artesano: Cristina Basquez Rugelis  |  | Teléfono: 3103168732  |  |
| Oficio: Tejeduría   |  | Técnica: Crochet  |  | Grupo o Taller:   |  |
| Materia Prima: Lana   |  | Departamento: Cundinamarca  |  | Municipio: Bogotá   |  |
| Certificado Hecho a mano: <input type="checkbox"/> Si<br><input checked="" type="checkbox"/> No   |  | Centro Poblado:   |  | <input type="checkbox"/> Resguardo <input type="checkbox"/> Localidad <input type="checkbox"/> N/A<br><input type="checkbox"/> Caserío <input type="checkbox"/> Vereda <input type="checkbox"/> Corregimiento |  |
| Elementos Gráficos: Imagotipos  |  |   |  |   |  |
| Color: 1 <input checked="" type="checkbox"/> C <input checked="" type="checkbox"/> M <input checked="" type="checkbox"/> Y <input type="checkbox"/> K |  | 2 <input type="checkbox"/> C <input type="checkbox"/> M <input type="checkbox"/> Y <input type="checkbox"/> K |  |   |  |
| Color Pantone: <input type="checkbox"/> 1 <input type="checkbox"/> 2 <input type="checkbox"/> 3 <input type="checkbox"/> 4                            |  |   |  |   |  |
| Tipografía Principal: Myriad Pro  |  |   | Tipografía Secundaria:                     |   |  |
| Tipo de Aplicación:   |  |   |  |   |  |
| Soporte:  |  | Dimensión Soporte (cm): Alto: 7 Cm  |  | Ancho: 13 Cm  |  |
|   |  |   |  | Diámetro:   |  |
| Responsable: Carlos Enrique Cortes Jaramillo  |  |   | Dibujante: Carlos Enrique Cortes Jaramillo |   |  |
| Aprobado por:   |  | Fecha: Noviembre 24 de 2014   |  | <input checked="" type="checkbox"/> Logo <input type="checkbox"/> Aplicación  |  |



artesanías de Colombia

**FORMATO**  
Ficha de Identidad Gráfica

CODIGO: FORCVS13

V 03

FECHA: 16 06 2014

Ficha de Identidad  
Grafica No. 1260



LA MADERA TRANSFORMADA EN ARTE

|   |  |   |  |   |  |
|---|--|---|--|---|--|
| Nombre del Producto: Logo   |  | Artesano: Cenaída Piza  |  | Telefono: 315 3578757   |  |
| Oficio: Carpintería   |  | Técnica:  |  | Grupo o Taller:   |  |
| Materia Prima: Madera   |  | Departamento: Cundinamarca  |  | Municipio: Bogotá   |  |
| Certificado Hecho a mano: <input type="checkbox"/> Si<br><input checked="" type="checkbox"/> No   |  | Centro Poblado:   |  | <input type="checkbox"/> Resguardo <input type="checkbox"/> Localidad <input type="checkbox"/> N/A<br><input type="checkbox"/> Caserío <input type="checkbox"/> Vereda <input type="checkbox"/> Corregimiento |  |
| Elementos Gráficos: Imagotipos  |  |   |  |   |  |
| Color: 1 <input checked="" type="checkbox"/> C <input checked="" type="checkbox"/> M <input checked="" type="checkbox"/> Y <input type="checkbox"/> K |  | 2 <input type="checkbox"/> C <input type="checkbox"/> M <input type="checkbox"/> Y <input type="checkbox"/> K |  |   |  |
| Color Pantone: <input type="checkbox"/> 1 <input type="checkbox"/> 2 <input type="checkbox"/> 3 <input type="checkbox"/> 4                            |  |   |  |   |  |
| Tipografía Principal: Helvetica-Light   |  |   | Tipografía Secundaria:                     |   |  |
| Tipo de Aplicación:   |  |   |  |   |  |
| Soporte:  |  | Dimensión Soporte (cm): Alto: 7 Cm  |  | Ancho: 13 Cm  |  |
|   |  |   |  | Diámetro:   |  |
| Responsable: Carlos Enrique Cortes Jaramillo  |  |   | Dibujante: Carlos Enrique Cortes Jaramillo |   |  |
| Aprobado por:   |  | Fecha: Noviembre 24 de 2014   |  | <input checked="" type="checkbox"/> Logo <input type="checkbox"/> Aplicación  |  |



artesanías de Colombia

**FORMATO**  
Ficha de Identidad Gráfica

CODIGO: FORCVS13

V 03

FECHA: 16 06 2014

Ficha de Identidad  
Grafica No. 1260

Taller Chic



Taller Chic

|   |  |   |  |   |  |
|---|--|---|--|---|--|
| Nombre del Producto: Logo   |  | Artesano: Cecilia Espinel Mora  |  | Telefono: 3204459986  |  |
| Oficio: Tejeduria   |  | Tecnica: Tela sobre tela  |  | Grupo o Taller:   |  |
| Materia Prima: Plata  |  | Departamento: Cundinamarca  |  | Municipio: Bogotá   |  |
| Certificado Hecho a mano: <input type="checkbox"/> Si<br><input checked="" type="checkbox"/> No   |  | Centro Poblado:   |  | <input type="checkbox"/> Resguardo <input type="checkbox"/> Localidad <input type="checkbox"/> N/A<br><input type="checkbox"/> Caserío <input type="checkbox"/> Vereda <input type="checkbox"/> Corregimiento |  |
| Elementos Gráficos: Imagotipos  |  |   |  |   |  |
| Color: 1 <input checked="" type="checkbox"/> C <input checked="" type="checkbox"/> M <input checked="" type="checkbox"/> Y <input type="checkbox"/> K |  | 2 <input type="checkbox"/> C <input type="checkbox"/> M <input type="checkbox"/> Y <input type="checkbox"/> K |  |   |  |
| Color Pantone: <input type="checkbox"/> 1 <input type="checkbox"/> 2 <input type="checkbox"/> 3 <input type="checkbox"/> 4                            |  |   |  |   |  |
| Tipografía Principal: Rage Italic LET Plain:1.0   |  |   | Tipografía Secundaria:                     |   |  |
| Tipo de Aplicación:   |  |   |  |   |  |
| Soporte:  |  | Dimensión Soporte (cm): Alto: 7 Cm  |  | Ancho: 13 Cm Diámetro:  |  |
| Responsable: Carlos Enrique Cortes Jaramillo  |  |   | Dibujante: Carlos Enrique Cortes Jaramillo |   |  |
| Aprobado por:   |  | Fecha: Noviembre 24 de 2014   |  | <input checked="" type="checkbox"/> Logo <input type="checkbox"/> Aplicación  |  |



artesanías de Colombia

**FORMATO**  
**Ficha de Identidad Gráfica**

CODIGO: FORCVS13

V 03

FECHA: 16 06 2014

Ficha de Identidad  
Grafica No. 1260

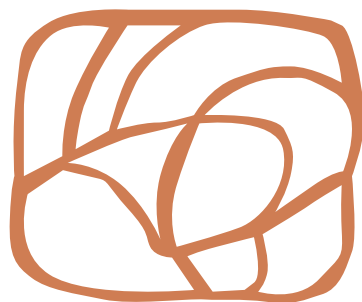

# ARRUBLA

Un homenaje a tus Pies

|   |  |   |  |   |  |
|---|--|---|--|---|--|
| Nombre del Producto: Logo   |  | Artesano: Carlos Arrubla  |  | Teléfono: 3134463787  |  |
| Oficio: Marroquinería   |  | Técnica:  |  | Grupo o Taller:   |  |
| Materia Prima: Cuero  |  | Departamento: Cundinamarca  |  | Municipio: Bogotá   |  |
| Certificado Hecho a mano: <input type="checkbox"/> Si<br><input checked="" type="checkbox"/> No   |  | Centro Poblado:   |  | <input type="checkbox"/> Resguardo <input type="checkbox"/> Localidad <input type="checkbox"/> N/A<br><input type="checkbox"/> Caserío <input type="checkbox"/> Vereda <input type="checkbox"/> Corregimiento |  |
| Elementos Gráficos: Imagotipos  |  |   |  |   |  |
| Color: 1 <input checked="" type="checkbox"/> C <input checked="" type="checkbox"/> M <input checked="" type="checkbox"/> Y <input type="checkbox"/> K |  | 2 <input type="checkbox"/> C <input type="checkbox"/> M <input type="checkbox"/> Y <input type="checkbox"/> K |  |   |  |
| Color Pantone: <input type="checkbox"/> 1 <input type="checkbox"/> 2 <input type="checkbox"/> 3 <input type="checkbox"/> 4                            |  |   |  |   |  |
| Tipografía Principal: KG Beneath Your Beautiful Chunk   |  |   | Tipografía Secundaria: Microsoft New Tai Lue |   |  |
| Tipo de Aplicación:   |  |   |  |   |  |
| Soporte:  |  | Dimensión Soporte (cm): Alto: 4 Cm  |  | Ancho: 13 Cm  |  |
|   |  |   |  | Diámetro:   |  |
| Responsable: Carlos Enrique Cortes Jaramillo  |  |   | Dibujante: Carlos Enrique Cortes Jaramillo   |   |  |
| Aprobado por:   |  | Fecha: Noviembre 24 de 2014   |  | <input checked="" type="checkbox"/> Logo <input type="checkbox"/> Aplicación  |  |



artesanías de Colombia

**FORMATO**  
Ficha de Identidad Gráfica

CODIGO: FORCVS13

V 03

FECHA: 16 06 2014

Ficha de Identidad  
Grafica No. 1260



|   |  |   |  |   |  |
|---|--|---|--|---|--|
| Nombre del Producto: Logo   |  | Artesano: Alvaro López  |  | Teléfono:   |  |
| Oficio: Tejeduría   |  | Grupo o Taller:   |  |   |  |
| Materia Prima: Tela   |  | Departamento: Cundinamarca  |  | Municipio: Bogotá   |  |
| Certificado Hecho a mano: <input type="checkbox"/> Si<br><input checked="" type="checkbox"/> No   |  | Centro Poblado:   |  | <input type="checkbox"/> Resguardo <input type="checkbox"/> Localidad <input type="checkbox"/> N/A<br><input type="checkbox"/> Caserío <input type="checkbox"/> Vereda <input type="checkbox"/> Corregimiento |  |
| Elementos Gráficos: Imagotipos  |  |   |  |   |  |
| Color: 1 <input checked="" type="checkbox"/> C <input checked="" type="checkbox"/> M <input checked="" type="checkbox"/> Y <input type="checkbox"/> K |  | 2 <input type="checkbox"/> C <input type="checkbox"/> M <input type="checkbox"/> Y <input type="checkbox"/> K |  |   |  |
| Color Pantone: <input type="checkbox"/> 1 <input type="checkbox"/> 2 <input type="checkbox"/> 3 <input type="checkbox"/> 4                            |  |   |  |   |  |
| Tipografía Principal: Rage Italic   |  |   | Tipografía Secundaria:                     |   |  |
| Tipo de Aplicación:   |  |   |  |   |  |
| Soporte:  |  | Dimensión Soporte (cm): Alto: 7 Cm  |  | Ancho: 13 Cm  |  |
|   |  |   |  | Diámetro:   |  |
| Responsable: Carlos Enrique Cortes Jaramillo  |  |   | Dibujante: Carlos Enrique Cortes Jaramillo |   |  |
| Aprobado por:   |  | Fecha: Noviembre 24 de 2014   |  | <input checked="" type="checkbox"/> Logo <input type="checkbox"/> Aplicación  |  |



artesanías de Colombia

**FORMATO**  
Ficha de Identidad Gráfica

CODIGO: FORCVS13

V 03

FECHA: 16 06 2014

Ficha de Identidad  
Grafica No. 1260

# TEXAYAA

Textiles Artesanales

|   |  |   |  |   |  |
|---|--|---|--|---|--|
| Nombre del Producto: Logo   |  | Artesano: Alirio Acuña  |  | Teléfono:   |  |
| Oficio: Tejeduría   |  | Grupo o Taller:   |  |   |  |
| Materia Prima: Tela   |  | Departamento: Cundinamarca  |  | Municipio: Bogotá   |  |
| Certificado Hecho a mano: <input type="checkbox"/> Si<br><input checked="" type="checkbox"/> No   |  | Centro Poblado:   |  | <input type="checkbox"/> Resguardo <input type="checkbox"/> Localidad <input type="checkbox"/> N/A<br><input type="checkbox"/> Caserío <input type="checkbox"/> Vereda <input type="checkbox"/> Corregimiento |  |
| Elementos Gráficos: Imagotipos  |  |   |  |   |  |
| Color: 1 <input checked="" type="checkbox"/> C <input checked="" type="checkbox"/> M <input checked="" type="checkbox"/> Y <input type="checkbox"/> K |  | 2 <input type="checkbox"/> C <input type="checkbox"/> M <input type="checkbox"/> Y <input type="checkbox"/> K |  |   |  |
| Color Pantone: <input type="checkbox"/> 1 <input type="checkbox"/> 2 <input type="checkbox"/> 3 <input type="checkbox"/> 4                            |  |   |  |   |  |
| Tipografía Principal: Rage Italic   |  |   | Tipografía Secundaria:                     |   |  |
| Tipo de Aplicación:   |  |   |  |   |  |
| Soporte:  |  | Dimensión Soporte (cm): Alto: 7 Cm  |  | Ancho: 13 Cm  |  |
|   |  |   |  | Diámetro:   |  |
| Responsable: Carlos Enrique Cortes Jaramillo  |  |   | Dibujante: Carlos Enrique Cortes Jaramillo |   |  |
| Aprobado por:   |  | Fecha: Noviembre 24 de 2014   |  | <input checked="" type="checkbox"/> Logo <input type="checkbox"/> Aplicación  |  |





artesanías de Colombia

**FORMATO**  
**Ficha de Identidad Gráfica**

CODIGO: FORCVS13

V 03

FECHA: 16 06 2014

Ficha de Identidad  
Grafica No. 1260



|   |   |  |  |
|---|---|--|--|
| Nombre del Producto: Logo   |   | Artesano: Yolanda Duque  | Telefono: 315 8742109  |
| Oficio: Carpintería   | Técnica:  | Grupo o Taller:  |  |
| Materia Prima: Madera   | Departamento: Cundinamarca  |  | Municipio: Bogotá  |
| Certificado Hecho a mano: <input type="checkbox"/> Si<br><input checked="" type="checkbox"/> No   | Centro Poblado:   | <input type="checkbox"/> Resguardo<br><input type="checkbox"/> Caserío | <input type="checkbox"/> Localidad<br><input type="checkbox"/> Vereda <input type="checkbox"/> N/A<br><input type="checkbox"/> Corregimiento |
| Elementos Gráficos: Imagotipos  |   |  |  |
| Color: 1 <input checked="" type="checkbox"/> C <input checked="" type="checkbox"/> M <input checked="" type="checkbox"/> Y <input type="checkbox"/> K | 2 <input type="checkbox"/> C <input type="checkbox"/> M <input type="checkbox"/> Y <input type="checkbox"/> K |  |  |
| Color Pantone: <input type="checkbox"/> 1 <input type="checkbox"/> 2 <input type="checkbox"/> 3 <input type="checkbox"/> 4                            |   |  |  |
| Tipografía Principal: Comfortably Fucked  | Tipografía Secundaria: Comfortably Fucked   |  |  |
| Tipo de Aplicación:   |   |  |  |
| Soporte:  | Dimensión Soporte (cm): Alto: 7 Cm  | Ancho: 13 Cm   | Diámetro:  |
| Responsable: Carlos Enrique Cortes Jaramillo  | Dibujante: Carlos Enrique Cortes Jaramillo  |  |  |
| Aprobado por:   | Fecha: Noviembre 24 de 2014   | <input checked="" type="checkbox"/> Logo                               | <input type="checkbox"/> Aplicación  |



artesanías de Colombia

**FORMATO**  
Ficha de Identidad Gráfica

CODIGO: FORCVS13

V 03

FECHA: 16 06 2014

Ficha de Identidad  
Grafica No. 1260

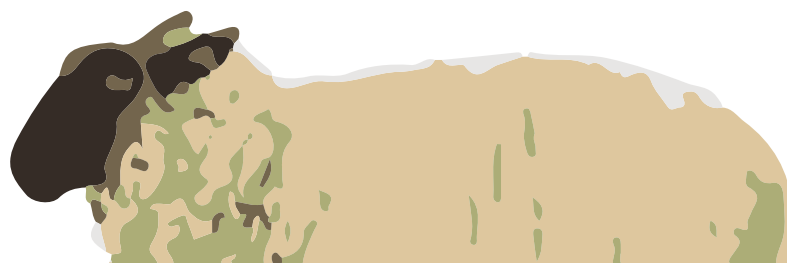

# ENFIELTRATE S.A.S.

## TRABAJOS EN FIELTRO DE PURA LANA

|  |   |   |   |
|--|---|---|---|
| Nombre del Producto: Logo  |   | Artesano: Solange Florez                  | Telefono: 312 8290092   |
| Oficio: Fieltro en lana  | Técnica: Fieltro  | Grupo o Taller:                           |   |
| Materia Prima: Lana  | Departamento: Cundinamarca  |   | Municipio: Bogotá   |
| Certificado Hecho a mano: <input type="checkbox"/> Si<br><input checked="" type="checkbox"/> No  | Centro Poblado:   |   | <input type="checkbox"/> Resguardo <input type="checkbox"/> Localidad <input type="checkbox"/> N/A<br><input type="checkbox"/> Caserío <input type="checkbox"/> Vereda <input type="checkbox"/> Corregimiento |
| Elementos Gráficos: Imagotipos   |   |   |   |
| Color: 1 <input checked="" type="checkbox"/> C <input checked="" type="checkbox"/> M <input checked="" type="checkbox"/> Y <input checked="" type="checkbox"/> K | 2 <input type="checkbox"/> C <input type="checkbox"/> M <input type="checkbox"/> Y <input type="checkbox"/> K |   |   |
| Color Pantone: <input type="checkbox"/> 1 <input type="checkbox"/> 2 <input type="checkbox"/> 3 <input type="checkbox"/> 4                                       |   |   |   |
| Tipografía Principal: Comfortably Fucked   |   | Tipografía Secundaria: Comfortably Fucked |   |
| Tipo de Aplicación:  |   |   |   |
| Soporte:   | Dimensión Soporte (cm): Alto: 7 Cm  | Ancho: 13 Cm                              | Diámetro:   |
| Responsable: Carlos Enrique Cortes Jaramillo   | Dibujante: Carlos Enrique Cortes Jaramillo  |   |   |
| Aprobado por:  | Fecha: Noviembre 24 de 2014   | <input checked="" type="checkbox"/> Logo  | <input type="checkbox"/> Aplicación   |



artesanías de Colombia

**FORMATO**  
Ficha de Identidad Gráfica

CODIGO: FORCVS13

V 03

FECHA: 16 06 2014

Ficha de Identidad  
Grafica No. 1260



|  |   |  |  |
|--|---|--|--|
| Nombre del Producto: Logo  |   | Artesano: Richar Gutierrez   | Telefono: 312 3492251  |
| Oficio: Muñecos en Madera  | Técnica:  | Grupo o Taller:  |  |
| Materia Prima: Madera  | Departamento: Cundinamarca  |  | Municipio: Bogotá  |
| Certificado Hecho a mano: <input type="checkbox"/> Si<br><input checked="" type="checkbox"/> No  | Centro Poblado:   | <input type="checkbox"/> Resguardo<br><input type="checkbox"/> Caserío | <input type="checkbox"/> Localidad<br><input type="checkbox"/> Vereda <input type="checkbox"/> N/A<br><input type="checkbox"/> Corregimiento |
| Elementos Gráficos: Imagotipos   |   |  |  |
| Color: 1 <input checked="" type="checkbox"/> C <input checked="" type="checkbox"/> M <input checked="" type="checkbox"/> Y <input checked="" type="checkbox"/> K | 2 <input type="checkbox"/> C <input type="checkbox"/> M <input type="checkbox"/> Y <input type="checkbox"/> K |  |  |
| Color Pantone: <input type="checkbox"/> 1 <input type="checkbox"/> 2 <input type="checkbox"/> 3 <input type="checkbox"/> 4                                       |   |  |  |
| Tipografía Principal: KG Beneath Your Beautiful Chunk  |   | Tipografía Secundaria: KG Beneath Your Beautiful Chunk                 |  |
| Tipo de Aplicación:  |   |  |  |
| Soporte:   | Dimensión Soporte (cm): Alto: 7 Cm  | Ancho: 13 Cm   | Diámetro:  |
| Responsable: Carlos Enrique Cortes Jaramillo   | Dibujante: Carlos Enrique Cortes Jaramillo  |  |  |
| Aprobado por:  | Fecha: Noviembre 24 de 2014   | <input checked="" type="checkbox"/> Logo                               | <input type="checkbox"/> Aplicación  |



artesanías de colombia

**FORMATO**  
**Ficha de Identidad Gráfica**

CODIGO: FORCVS13

V 03

FECHA: 16 06 2014

Ficha de Identidad  
Grafica No. 1260



|   |  |  |   |
|---|--|--|---|
| Nombre del Producto: Logo   |  | Artesano: Reinel Castro  | Telefono: 3123234712  |
| Oficio: Joyeria   | Técnica:                                   | Grupo o Taller:  |   |
| Materia Prima: Plata  | Departamento: Cundinamarca                 |  | Municipio: Bogotá   |
| Certificado Hecho a mano: <input type="checkbox"/> Si<br><input checked="" type="checkbox"/> No   | Centro Poblado:                            | <input type="checkbox"/> Resguardo<br><input type="checkbox"/> Caserio | <input type="checkbox"/> Localidad<br><input type="checkbox"/> Vereda<br><input type="checkbox"/> N/A<br><input type="checkbox"/> Corregimiento |
| Elementos Gráficos: Imagotipos  |  |  |   |
| Color: 1 <input checked="" type="checkbox"/> C <input checked="" type="checkbox"/> M <input checked="" type="checkbox"/> Y <input type="checkbox"/> K | 2 <input type="checkbox"/> C               | <input type="checkbox"/> M   | <input type="checkbox"/> Y <input type="checkbox"/> K   |
| Color Pantone: <input type="checkbox"/> 1 <input type="checkbox"/> 2 <input type="checkbox"/> 3 <input type="checkbox"/> 4                            |  |  |   |
| Tipografía Principal: Arial   | Tipografía Secundaria:                     |  |   |
| Tipo de Aplicación:   |  |  |   |
| Soporte:  | Dimensión Soporte (cm): Alto: 7 Cm         | Ancho: 13 Cm   | Diámetro:   |
| Responsable: Carlos Enrique Cortes Jaramillo  | Dibujante: Carlos Enrique Cortes Jaramillo |  |   |
| Aprobado por:   | Fecha: Noviembre 24 de 2014                | <input checked="" type="checkbox"/> Logo                               | <input type="checkbox"/> Aplicación   |

Vajhamau

UNA JOYA CON ESTILO





artesanías de Colombia

**FORMATO**  
**Ficha de Identidad Gráfica**

CODIGO: FORCVS13

V 03

FECHA: 16 06 2014

Ficha de Identidad  
Grafica No. 1260



|  |   |  |  |
|--|---|--|--|
| Nombre del Producto: Logo  |   | Artesano: Oscar Rodriguez  | Telefono: 3132038206   |
| Oficio: Joyería  | Técnica:  | Grupo o Taller:  |  |
| Materia Prima: Plata   | Departamento: Cundinamarca  |  | Municipio: Bogotá  |
| Certificado Hecho a mano: <input type="checkbox"/> Si<br><input checked="" type="checkbox"/> No  | Centro Poblado:   | <input type="checkbox"/> Resguardo<br><input type="checkbox"/> Caserío | <input type="checkbox"/> Localidad<br><input type="checkbox"/> Vereda <input type="checkbox"/> N/A<br><input type="checkbox"/> Corregimiento |
| Elementos Gráficos: Imagotipos   |   |  |  |
| Color: 1 <input checked="" type="checkbox"/> C <input checked="" type="checkbox"/> M <input checked="" type="checkbox"/> Y <input checked="" type="checkbox"/> K | 2 <input type="checkbox"/> C <input type="checkbox"/> M <input type="checkbox"/> Y <input type="checkbox"/> K |  |  |
| Color Pantone: <input type="checkbox"/> 1 <input type="checkbox"/> 2 <input type="checkbox"/> 3 <input type="checkbox"/> 4                                       |   |  |  |
| Tipografía Principal: Control Freak  | Tipografía Secundaria:  |  |  |
| Tipo de Aplicación:  |   |  |  |
| Soporte:   | Dimensión Soporte (cm): Alto: 4 Cm  | Ancho: 4 Cm  | Diámetro:  |
| Responsable: Carlos Enrique Cortes Jaramillo   | Dibujante: Carlos Enrique Cortes Jaramillo  |  |  |
| Aprobado por:  | Fecha: Noviembre 24 de 2014   | <input checked="" type="checkbox"/> Logo                               | <input type="checkbox"/> Aplicación  |



artesanías de Colombia

**FORMATO**  
Ficha de Identidad Gráfica

CODIGO: FORCVS13

V 03

FECHA: 16 06 2014

Ficha de Identidad  
Grafica No. 1260

# TALLA EN MADERA



|   |   |  |  |
|---|---|--|--|
| Nombre del Producto: Logo   |   | Artesano: Ofelia Olarte  | Telefono: 311 8194472  |
| Oficio: Talla en Madera   | Técnica: Talla  | Grupo o Taller:  |  |
| Materia Prima: Madera   | Departamento: Cundinamarca  |  | Municipio: Bogotá  |
| Certificado Hecho a mano: <input type="checkbox"/> Si<br><input checked="" type="checkbox"/> No   | Centro Poblado:   | <input type="checkbox"/> Resguardo<br><input type="checkbox"/> Caserío | <input type="checkbox"/> Localidad<br><input type="checkbox"/> Vereda <input type="checkbox"/> N/A<br><input type="checkbox"/> Corregimiento |
| Elementos Gráficos: Imagotipos  |   |  |  |
| Color: 1 <input checked="" type="checkbox"/> C <input checked="" type="checkbox"/> M <input checked="" type="checkbox"/> Y <input type="checkbox"/> K | 2 <input type="checkbox"/> C <input type="checkbox"/> M <input type="checkbox"/> Y <input type="checkbox"/> K |  |  |
| Color Pantone: <input type="checkbox"/> 1 <input type="checkbox"/> 2 <input type="checkbox"/> 3 <input type="checkbox"/> 4                            |   |  |  |
| Tipografía Principal: ChromeYellow  | Tipografía Secundaria:  |  |  |
| Tipo de Aplicación:   |   |  |  |
| Soporte:  | Dimensión Soporte (cm): Alto: 7 Cm  | Ancho: 13 Cm   | Diámetro:  |
| Responsable: Carlos Enrique Cortes Jaramillo  | Dibujante: Carlos Enrique Cortes Jaramillo  |  |  |
| Aprobado por:   | Fecha: Noviembre 24 de 2014   | <input checked="" type="checkbox"/> Logo                               | <input type="checkbox"/> Aplicación  |



artesanías de Colombia

**FORMATO**  
**Ficha de Identidad Gráfica**

CODIGO: FORCVS13

V 03

FECHA: 16 06 2014

Ficha de Identidad  
Gráfica No. 1260



|  |   |  |   |
|--|---|--|---|
| Nombre del Producto: Logo  |   | Artesano: Nicolas Molano   | Telefono: 3134738714  |
| Oficio: Carpintería  | Técnica:  | Grupo o Taller:  |   |
| Materia Prima: Madera  | Departamento: Cundinamarca  |  | Municipio: Bogotá   |
| Certificado Hecho a mano: <input type="checkbox"/> Si<br><input checked="" type="checkbox"/> No  | Centro Poblado:   | <input type="checkbox"/> Resguardo<br><input type="checkbox"/> Caserío | <input type="checkbox"/> Localidad<br><input type="checkbox"/> Vereda<br><input type="checkbox"/> N/A<br><input type="checkbox"/> Corregimiento |
| Elementos Gráficos: Imagotipos   |   |  |   |
| Color: 1 <input checked="" type="checkbox"/> C <input checked="" type="checkbox"/> M <input checked="" type="checkbox"/> Y <input checked="" type="checkbox"/> K | 2 <input type="checkbox"/> C <input type="checkbox"/> M <input type="checkbox"/> Y <input type="checkbox"/> K |  |   |
| Color Pantone: <input type="checkbox"/> 1 <input type="checkbox"/> 2 <input type="checkbox"/> 3 <input type="checkbox"/> 4                                       |   |  |   |
| Tipografía Principal: KG Beneath Your Beautiful Chunk  |   | Tipografía Secundaria:   |   |
| Tipo de Aplicación:  |   |  |   |
| Soporte:   | Dimensión Soporte (cm): Alto: 7 Cm  | Ancho: 13 Cm   | Diámetro:   |
| Responsable: Carlos Enrique Cortes Jaramillo   | Dibujante: Carlos Enrique Cortes Jaramillo  |  |   |
| Aprobado por:  | Fecha: Noviembre 24 de 2014   | <input checked="" type="checkbox"/> Logo                               | <input type="checkbox"/> Aplicación   |





artesanías de Colombia

**FORMATO**  
Ficha de Identidad Gráfica

CODIGO: FORCVS13

V 03

FECHA: 16 06 2014

Ficha de Identidad  
Grafica No. 1260



# Las Musas Artesanas

|   |                                       |  |   |
|---|---------------------------------------|--|---|
| Nombre del Producto: Logo   |                                       | Artesano: Martha Cecilia Torres            | Telefono: 3046593149  |
| Oficio: Tejidos   | Técnica:                              | Grupo o Taller:                            |   |
| Materia Prima: Lana e Hilo  |                                       | Departamento: Cundinamarca                 | Municipio: Bogotá   |
| Certificado Hecho a mano: <input type="checkbox"/> Si<br><input checked="" type="checkbox"/> No |                                       | Centro Poblado:                            | <input type="checkbox"/> Resguardo <input type="checkbox"/> Localidad <input type="checkbox"/> N/A<br><input type="checkbox"/> Caserío <input type="checkbox"/> Vereda <input type="checkbox"/> Corregimiento |
| Elementos Gráficos: Imagotipos  |                                       |  |   |
| Color: 1  | <input checked="" type="checkbox"/> C | <input checked="" type="checkbox"/> M      | <input checked="" type="checkbox"/> Y <input checked="" type="checkbox"/> K   |
| Color Pantone:  | <input type="checkbox"/> 1            | <input type="checkbox"/> 2                 | <input type="checkbox"/> 3 <input type="checkbox"/> 4   |
| Tipografía Principal: Groovy Baby   |                                       | Tipografía Secundaria:                     |   |
| Tipo de Aplicación:   |                                       |  |   |
| Soporte:  | Dimensión Soporte (cm): Alto: 7 Cm    |  | Ancho: 13 Cm  |
| Responsable: Carlos Enrique Cortes Jaramillo  |                                       | Dibujante: Carlos Enrique Cortes Jaramillo |   |
| Aprobado por:   | Fecha: Noviembre 24 de 2014           | <input checked="" type="checkbox"/> Logo   | <input type="checkbox"/> Aplicación   |



artesanías de colombia

**FORMATO**  
Ficha de Identidad Gráfica

CODIGO: FORCVS13

V 03

FECHA: 16 06 2014

Ficha de Identidad  
Grafica No. 1260

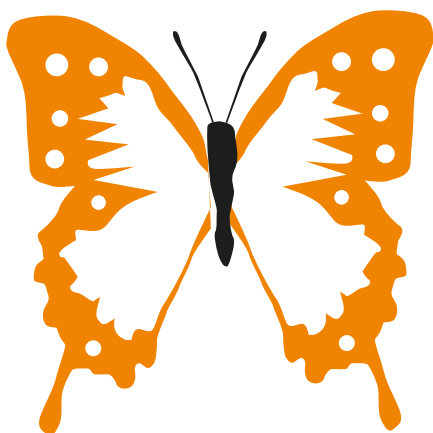

**Moniimo**  
Artesanias

**Moniimo**  
Artesanias

|  |  |   |   |   |  |
|--|--|---|---|---|--|
| Nombre del Producto: Logo  |  | Artesano: Maria Monica Molano   |   | Teléfono: 3115521793  |  |
| Oficio: Joyería  |  | Técnica:  |   | Grupo o Taller:   |  |
| Materia Prima: Plata   |  | Departamento: Cundinamarca  |   | Municipio: Bogotá   |  |
| Certificado Hecho a mano: <input type="checkbox"/> Si<br><input checked="" type="checkbox"/> No  |  | Centro Poblado:   |   | <input type="checkbox"/> Resguardo <input type="checkbox"/> Localidad <input type="checkbox"/> N/A<br><input type="checkbox"/> Caserío <input type="checkbox"/> Vereda <input type="checkbox"/> Corregimiento |  |
| Elementos Gráficos: Imagotipos   |  |   |   |   |  |
| Color: 1 <input checked="" type="checkbox"/> C <input checked="" type="checkbox"/> M <input checked="" type="checkbox"/> Y <input checked="" type="checkbox"/> K |  | 2 <input type="checkbox"/> C <input type="checkbox"/> M <input type="checkbox"/> Y <input type="checkbox"/> K |   |   |  |
| Color Pantone: <input type="checkbox"/> 1 <input type="checkbox"/> 2 <input type="checkbox"/> 3 <input type="checkbox"/> 4                                       |  |   |   |   |  |
| Tipografía Principal: John Handy LET Plain:1.0   |  |   | Tipografía Secundaria: John Handy LET Plain:1.0 |   |  |
| Tipo de Aplicación:  |  |   |   |   |  |
| Soporte:   |  | Dimensión Soporte (cm): Alto: 7 Cm  |   | Ancho: 13 Cm  |  |
|  |  |   |   | Diámetro:   |  |
| Responsable: Carlos Enrique Cortes Jaramillo   |  |   | Dibujante: Carlos Enrique Cortes Jaramillo      |   |  |
| Aprobado por:  |  | Fecha: Noviembre 24 de 2014   |   | <input checked="" type="checkbox"/> Logo <input type="checkbox"/> Aplicación  |  |



artesanías de Colombia

**FORMATO**  
**Ficha de Identidad Gráfica**

CODIGO: FORCVS13

V 03

FECHA: 16 06 2014

Ficha de Identidad  
Grafica No. 1260



|   |  |   |  |   |  |
|---|--|---|--|---|--|
| Nombre del Producto: Logo   |  | Artesano: Maria Margarita Moreno  |  | Telefono: 2632515   |  |
| Oficio: Tejeduria   |  | Grupo o Taller:   |  |   |  |
| Materia Prima: Tela   |  | Departamento: Cundinamarca  |  | Municipio: Bogotá   |  |
| Certificado Hecho a mano: <input type="checkbox"/> Si<br><input checked="" type="checkbox"/> No   |  | Centro Poblado:   |  | <input type="checkbox"/> Resguardo <input type="checkbox"/> Localidad <input type="checkbox"/> N/A<br><input type="checkbox"/> Caserio <input type="checkbox"/> Vereda <input type="checkbox"/> Corregimiento |  |
| Elementos Gráficos: Imagotipos  |  |   |  |   |  |
| Color: 1 <input checked="" type="checkbox"/> C <input checked="" type="checkbox"/> M <input checked="" type="checkbox"/> Y <input type="checkbox"/> K |  | 2 <input type="checkbox"/> C <input type="checkbox"/> M <input type="checkbox"/> Y <input type="checkbox"/> K |  |   |  |
| Color Pantone: <input type="checkbox"/> 1 <input type="checkbox"/> 2 <input type="checkbox"/> 3 <input type="checkbox"/> 4                            |  |   |  |   |  |
| Tipografía Principal: Rage Italic   |  |   | Tipografía Secundaria:                     |   |  |
| Tipo de Aplicación:   |  |   |  |   |  |
| Soporte:  |  | Dimensión Soporte (cm): Alto: 7 Cm  |  | Ancho: 13 Cm  |  |
|   |  |   |  | Diámetro:   |  |
| Responsable: Carlos Enrique Cortes Jaramillo  |  |   | Dibujante: Carlos Enrique Cortes Jaramillo |   |  |
| Aprobado por:   |  | Fecha: Noviembre 24 de 2014   |  | <input checked="" type="checkbox"/> Logo <input type="checkbox"/> Aplicación  |  |



artesanías de colombia

**FORMATO**  
**Ficha de Identidad Gráfica**

CODIGO: FORCVS13

V 03

FECHA: 16 06 2014

Ficha de Identidad  
Grafica No. 1260

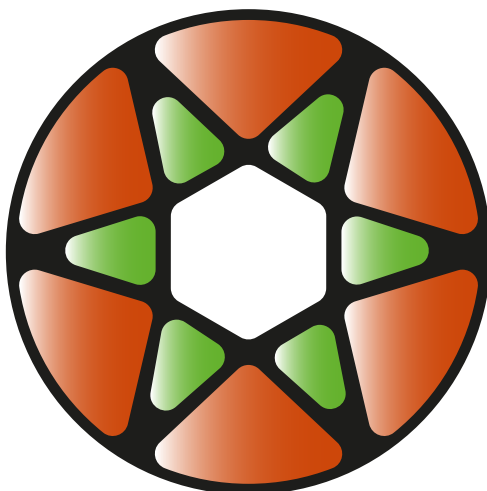

# & Diseños Motivos

|  |  |   |  |   |  |
|--|--|---|--|---|--|
| Nombre del Producto: Logo  |  | Artesano: MARIA LUCILA ALFONSO  |  | Telefono: 3158234853  |  |
| Oficio: Joyería  |  | Técnica:  |  | Grupo o Taller:   |  |
| Materia Prima: Plata   |  | Departamento: Cundinamarca  |  | Municipio: Bogotá   |  |
| Certificado Hecho a mano: <input type="checkbox"/> Si<br><input checked="" type="checkbox"/> No  |  | Centro Poblado:   |  | <input type="checkbox"/> Resguardo <input type="checkbox"/> Localidad <input type="checkbox"/> N/A<br><input type="checkbox"/> Caserío <input type="checkbox"/> Vereda <input type="checkbox"/> Corregimiento |  |
| Elementos Gráficos: Imagotipos   |  |   |  |   |  |
| Color: 1 <input checked="" type="checkbox"/> C <input checked="" type="checkbox"/> M <input checked="" type="checkbox"/> Y <input checked="" type="checkbox"/> K |  | 2 <input type="checkbox"/> C <input type="checkbox"/> M <input type="checkbox"/> Y <input type="checkbox"/> K |  |   |  |
| Color Pantone: <input type="checkbox"/> 1 <input type="checkbox"/> 2 <input type="checkbox"/> 3 <input type="checkbox"/> 4                                       |  |   |  |   |  |
| Tipografía Principal: Myriad Pro   |  |   | Tipografía Secundaria:                     |   |  |
| Tipo de Aplicación:  |  |   |  |   |  |
| Soporte:   |  | Dimensión Soporte (cm): Alto: 7 Cm  |  | Ancho: 13 Cm  |  |
|  |  |   |  | Diámetro:   |  |
| Responsable: Carlos Enrique Cortes Jaramillo   |  |   | Dibujante: Carlos Enrique Cortes Jaramillo |   |  |
| Aprobado por:  |  | Fecha: Noviembre 24 de 2014   |  | <input checked="" type="checkbox"/> Logo <input type="checkbox"/> Aplicación  |  |



artesanías de colombia

**FORMATO**  
**Ficha de Identidad Gráfica**

CODIGO: FORCVS13

V 03

FECHA: 16 06 2014

Ficha de Identidad  
Grafica No. 1260



|   |  |   |  |   |  |
|---|--|---|--|---|--|
| Nombre del Producto: Logo   |  | Artesano: María Consuelo Roman  |  | Teléfono:   |  |
| Oficio: Tejeduría   |  | Grupo o Taller:   |  |   |  |
| Materia Prima: Tela   |  | Departamento: Cundinamarca  |  | Municipio: Bogotá   |  |
| Certificado Hecho a mano: <input type="checkbox"/> Si<br><input checked="" type="checkbox"/> No   |  | Centro Poblado:   |  | <input type="checkbox"/> Resguardo <input type="checkbox"/> Localidad <input type="checkbox"/> N/A<br><input type="checkbox"/> Caserío <input type="checkbox"/> Vereda <input type="checkbox"/> Corregimiento |  |
| Elementos Gráficos: Imagotipos  |  |   |  |   |  |
| Color: 1 <input checked="" type="checkbox"/> C <input checked="" type="checkbox"/> M <input checked="" type="checkbox"/> Y <input type="checkbox"/> K |  | 2 <input type="checkbox"/> C <input type="checkbox"/> M <input type="checkbox"/> Y <input type="checkbox"/> K |  |   |  |
| Color Pantone: <input type="checkbox"/> 1 <input type="checkbox"/> 2 <input type="checkbox"/> 3 <input type="checkbox"/> 4                            |  |   |  |   |  |
| Tipografía Principal: Rage Italic   |  |   | Tipografía Secundaria:                     |   |  |
| Tipo de Aplicación:   |  |   |  |   |  |
| Soporte:  |  | Dimensión Soporte (cm): Alto: 7 Cm  |  | Ancho: 13 Cm  |  |
|   |  |   |  | Diámetro:   |  |
| Responsable: Carlos Enrique Cortes Jaramillo  |  |   | Dibujante: Carlos Enrique Cortes Jaramillo |   |  |
| Aprobado por:   |  | Fecha: Noviembre 24 de 2014   |  | <input checked="" type="checkbox"/> Logo <input type="checkbox"/> Aplicación  |  |



artesanías de Colombia

**FORMATO**  
Ficha de Identidad Gráfica

CODIGO: FORCVS13

V 03

FECHA: 16 06 2014

Ficha de Identidad  
Grafica No. 1260



|  |  |   |  |   |  |
|--|--|---|--|---|--|
| Nombre del Producto: Logo  |  | Artesano: Magda Quijano   |  | Teléfono: 3016273775  |  |
| Oficio: Orfebre  |  | Técnica:  |  | Grupo o Taller:   |  |
| Materia Prima: Metales   |  | Departamento: Cundinamarca  |  | Municipio: Bogotá   |  |
| Certificado Hecho a mano: <input type="checkbox"/> Si<br><input checked="" type="checkbox"/> No  |  | Centro Poblado:   |  | <input type="checkbox"/> Resguardo <input type="checkbox"/> Localidad <input type="checkbox"/> N/A<br><input type="checkbox"/> Caserío <input type="checkbox"/> Vereda <input type="checkbox"/> Corregimiento |  |
| Elementos Gráficos: Imagotipos   |  |   |  |   |  |
| Color: 1 <input checked="" type="checkbox"/> C <input checked="" type="checkbox"/> M <input checked="" type="checkbox"/> Y <input checked="" type="checkbox"/> K |  | 2 <input type="checkbox"/> C <input type="checkbox"/> M <input type="checkbox"/> Y <input type="checkbox"/> K |  |   |  |
| Color Pantone: <input type="checkbox"/> 1 <input type="checkbox"/> 2 <input type="checkbox"/> 3 <input type="checkbox"/> 4                                       |  |   |  |   |  |
| Tipografía Principal: Boutiques of Merauke   |  |   | Tipografía Secundaria:                     |   |  |
| Tipo de Aplicación:  |  |   |  |   |  |
| Soporte:   |  | Dimensión Soporte (cm): Alto: 7 Cm  |  | Ancho: 13 Cm  |  |
|  |  |   |  | Diámetro:   |  |
| Responsable: Carlos Enrique Cortes Jaramillo   |  |   | Dibujante: Carlos Enrique Cortes Jaramillo |   |  |
| Aprobado por:  |  | Fecha: Noviembre 24 de 2014   |  | <input checked="" type="checkbox"/> Logo <input type="checkbox"/> Aplicación  |  |



artesanías de Colombia

**FORMATO**  
Ficha de Identidad Gráfica

CODIGO: FORCVS13

V 03

FECHA: 16 06 2014

Ficha de Identidad  
Grafica No. 1260

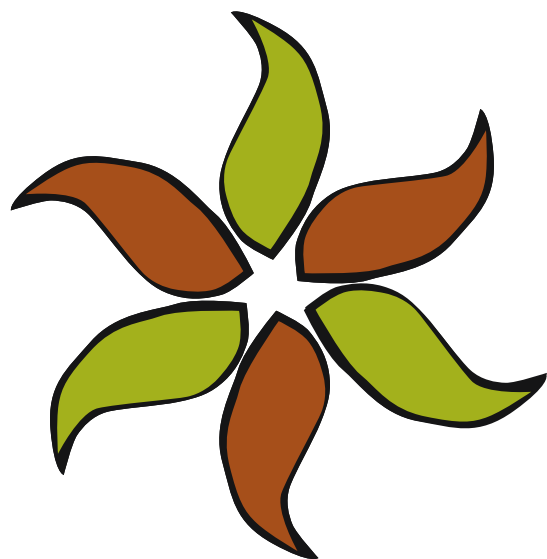

# Retorno Kidua

|   |   |  |  |
|---|---|--|--|
| Nombre del Producto: Logo   |   | Artesano: Madeleine Macias   | Telefono: 311 8620827  |
| Oficio: Tjidos  | Técnica:  | Grupo o Taller:  |  |
| Materia Prima: Reciclados   | Departamento: Cundinamarca  |  | Municipio: Bogotá  |
| Certificado Hecho a mano: <input type="checkbox"/> Si<br><input checked="" type="checkbox"/> No   | Centro Poblado:   | <input type="checkbox"/> Resguardo<br><input type="checkbox"/> Caserío | <input type="checkbox"/> Localidad<br><input type="checkbox"/> Vereda <input type="checkbox"/> N/A<br><input type="checkbox"/> Corregimiento |
| Elementos Gráficos: Imagotipos  |   |  |  |
| Color: 1 <input checked="" type="checkbox"/> C <input checked="" type="checkbox"/> M <input checked="" type="checkbox"/> Y <input type="checkbox"/> K | 2 <input type="checkbox"/> C <input type="checkbox"/> M <input type="checkbox"/> Y <input type="checkbox"/> K |  |  |
| Color Pantone: <input type="checkbox"/> 1 <input type="checkbox"/> 2 <input type="checkbox"/> 3 <input type="checkbox"/> 4                            |   |  |  |
| Tipografía Principal: Aubrey  | Tipografía Secundaria:  |  |  |
| Tipo de Aplicación:   |   |  |  |
| Soporte:  | Dimensión Soporte (cm): Alto: 7 Cm  | Ancho: 13 Cm   | Diámetro:  |
| Responsable: Carlos Enrique Cortes Jaramillo  | Dibujante: Carlos Enrique Cortes Jaramillo  |  |  |
| Aprobado por:   | Fecha: Noviembre 24 de 2014   | <input checked="" type="checkbox"/> Logo                               | <input type="checkbox"/> Aplicación  |



artesanías de colombia

**FORMATO**  
**Ficha de Identidad Gráfica**

CODIGO: FORCVS13

V 03

FECHA: 16 06 2014

Ficha de Identidad  
Grafica No. 1260



|   |   |  |                                     |
|---|---|--|-------------------------------------|
| Nombre del Producto: Logo   |   | Artesano: Ma Bernarda Juajibioy          | Telefono: 311 8620827               |
| Oficio: Tejeduría   | Técnica: Macrame  | Grupo o Taller:                          |                                     |
| Materia Prima: Hilo   |   | Departamento: Cundinamarca               | Municipio: Bogotá                   |
| Certificado Hecho a mano: <input type="checkbox"/> Si<br><input checked="" type="checkbox"/> No   | Centro Poblado: <input type="checkbox"/> Resguardo <input type="checkbox"/> Localidad <input type="checkbox"/> N/A<br><input type="checkbox"/> Caserío <input type="checkbox"/> Vereda <input type="checkbox"/> Corregimiento |  |                                     |
| Elementos Gráficos: Imagotipos  |   |  |                                     |
| Color: 1 <input checked="" type="checkbox"/> C <input checked="" type="checkbox"/> M <input checked="" type="checkbox"/> Y <input type="checkbox"/> K | 2 <input type="checkbox"/> C <input type="checkbox"/> M <input type="checkbox"/> Y <input type="checkbox"/> K   |  |                                     |
| Color Pantone: <input type="checkbox"/> 1 <input type="checkbox"/> 2 <input type="checkbox"/> 3 <input type="checkbox"/> 4                            |   |  |                                     |
| Tipografía Principal: Rage Italic LET Plain:1.0   |   | Tipografía Secundaria:                   |                                     |
| Tipo de Aplicación:   |   |  |                                     |
| Soporte:  | Dimensión Soporte (cm): Alto: 7 Cm  | Ancho: 13 Cm                             | Diámetro:                           |
| Responsable: Carlos Enrique Cortes Jaramillo  | Dibujante: Carlos Enrique Cortes Jaramillo  |  |                                     |
| Aprobado por:   | Fecha: Noviembre 24 de 2014   | <input checked="" type="checkbox"/> Logo | <input type="checkbox"/> Aplicación |





artesanías de colombia

**FORMATO**  
**Ficha de Identidad Gráfica**

CODIGO: FORCVS13

V 03

FECHA: 16 06 2014

Ficha de Identidad  
Grafica No. 1260



|   |  |   |  |   |  |
|---|--|---|--|---|--|
| Nombre del Producto: Logo   |  | Artesano: Luz Mery Herrera  |  | Teléfono: 3105080537  |  |
| Oficio: Tejeduría   |  | Técnica: Tela Sobre Tela  |  | Grupo o Taller:   |  |
| Materia Prima: Telas  |  | Departamento: Cundinamarca  |  | Municipio: Bogotá   |  |
| Certificado Hecho a mano: <input type="checkbox"/> Si<br><input checked="" type="checkbox"/> No   |  | Centro Poblado:   |  | <input type="checkbox"/> Resguardo <input type="checkbox"/> Localidad <input type="checkbox"/> N/A<br><input type="checkbox"/> Caserío <input type="checkbox"/> Vereda <input type="checkbox"/> Corregimiento |  |
| Elementos Gráficos: Imagotipos  |  |   |  |   |  |
| Color: 1 <input checked="" type="checkbox"/> C <input checked="" type="checkbox"/> M <input checked="" type="checkbox"/> Y <input type="checkbox"/> K |  | 2 <input type="checkbox"/> C <input type="checkbox"/> M <input type="checkbox"/> Y <input type="checkbox"/> K |  |   |  |
| Color Pantone: <input type="checkbox"/> 1 <input type="checkbox"/> 2 <input type="checkbox"/> 3 <input type="checkbox"/> 4                            |  |   |  |   |  |
| Tipografía Principal: Love Is Complicated Again   |  |   | Tipografía Secundaria:                     |   |  |
| Tipo de Aplicación:   |  |   |  |   |  |
| Soporte:  |  | Dimensión Soporte (cm): Alto: 7 Cm  |  | Ancho: 13 Cm  |  |
|   |  |   |  | Diámetro:   |  |
| Responsable: Carlos Enrique Cortes Jaramillo  |  |   | Dibujante: Carlos Enrique Cortes Jaramillo |   |  |
| Aprobado por:   |  | Fecha: Noviembre 24 de 2014   |  | <input checked="" type="checkbox"/> Logo <input type="checkbox"/> Aplicación  |  |



artesanías de colombia

**FORMATO**  
**Ficha de Identidad Gráfica**

CODIGO: FORCVS13

V 03

FECHA: 16 06 2014

Ficha de Identidad  
Grafica No. 1260



|   |  |   |  |   |  |
|---|--|---|--|---|--|
| Nombre del Producto: Logo   |  | Artesano: Luz Estela Díaz Infante   |  | Teléfono: 3153455654  |  |
| Oficio: Tejeduría   |  | Técnica: Tela Sobre Tela  |  | Grupo o Taller:   |  |
| Materia Prima: Telas  |  | Departamento: Cundinamarca  |  | Municipio: Bogotá   |  |
| Certificado Hecho a mano: <input type="checkbox"/> Si<br><input checked="" type="checkbox"/> No   |  | Centro Poblado:   |  | <input type="checkbox"/> Resguardo <input type="checkbox"/> Localidad <input type="checkbox"/> N/A<br><input type="checkbox"/> Caserío <input type="checkbox"/> Vereda <input type="checkbox"/> Corregimiento |  |
| Elementos Gráficos: Imagotipos  |  |   |  |   |  |
| Color: 1 <input checked="" type="checkbox"/> C <input checked="" type="checkbox"/> M <input checked="" type="checkbox"/> Y <input type="checkbox"/> K |  | 2 <input type="checkbox"/> C <input type="checkbox"/> M <input type="checkbox"/> Y <input type="checkbox"/> K |  |   |  |
| Color Pantone: <input type="checkbox"/> 1 <input type="checkbox"/> 2 <input type="checkbox"/> 3 <input type="checkbox"/> 4                            |  |   |  |   |  |
| Tipografía Principal: Aubrey  |  |   | Tipografía Secundaria:                     |   |  |
| Tipo de Aplicación:   |  |   |  |   |  |
| Soporte:  |  | Dimensión Soporte (cm): Alto: 7 Cm  |  | Ancho: 13 Cm  |  |
|   |  |   |  | Diámetro:   |  |
| Responsable: Carlos Enrique Cortes Jaramillo  |  |   | Dibujante: Carlos Enrique Cortes Jaramillo |   |  |
| Aprobado por:   |  | Fecha: Noviembre 24 de 2014   |  | <input checked="" type="checkbox"/> Logo <input type="checkbox"/> Aplicación  |  |



artesanías de Colombia

**FORMATO**  
Ficha de Identidad Gráfica

CODIGO: FORCVS13

V 03

FECHA: 16 06 2014

Ficha de Identidad  
Grafica No. 1260



|  |  |   |  |   |  |
|--|--|---|--|---|--|
| Nombre del Producto: Logo  |  | Artesano: Luz Esperanza Gomez   |  | Telefono: 3166404998  |  |
| Oficio: Tejeduria  |  | Técnica: Anudados   |  | Grupo o Taller:   |  |
| Materia Prima: Lana y tela   |  | Departamento: Cundinamarca  |  | Municipio: Bogotá   |  |
| Certificado Hecho a mano: <input type="checkbox"/> Si<br><input checked="" type="checkbox"/> No  |  | Centro Poblado:   |  | <input type="checkbox"/> Resguardo <input type="checkbox"/> Localidad <input type="checkbox"/> N/A<br><input type="checkbox"/> Caserío <input type="checkbox"/> Vereda <input type="checkbox"/> Corregimiento |  |
| Elementos Gráficos: Imagotipos   |  |   |  |   |  |
| Color: 1 <input checked="" type="checkbox"/> C <input checked="" type="checkbox"/> M <input checked="" type="checkbox"/> Y <input checked="" type="checkbox"/> K |  | 2 <input type="checkbox"/> C <input type="checkbox"/> M <input type="checkbox"/> Y <input type="checkbox"/> K |  |   |  |
| Color Pantone: <input type="checkbox"/> 1 <input type="checkbox"/> 2 <input type="checkbox"/> 3 <input type="checkbox"/> 4                                       |  |   |  |   |  |
| Tipografía Principal: Macilynn Marie   |  |   | Tipografía Secundaria:                     |   |  |
| Tipo de Aplicación:  |  |   |  |   |  |
| Soporte:   |  | Dimensión Soporte (cm): Alto: 7 Cm  |  | Ancho: 13 Cm  |  |
|  |  |   |  | Diámetro:   |  |
| Responsable: Carlos Enrique Cortes Jaramillo   |  |   | Dibujante: Carlos Enrique Cortes Jaramillo |   |  |
| Aprobado por:  |  | Fecha: Noviembre 24 de 2014   |  | <input checked="" type="checkbox"/> Logo <input type="checkbox"/> Aplicación  |  |



artesanías de Colombia

**FORMATO**  
**Ficha de Identidad Gráfica**

CODIGO: FORCVS13

V 03

FECHA: 16 06 2014

Ficha de Identidad  
Grafica No. 1260



|   |  |   |  |   |  |
|---|--|---|--|---|--|
| Nombre del Producto: Logo   |  | Artesano: Maria Margarita Moreno  |  | Telefono: 2632515   |  |
| Oficio: Tejeduria   |  | Grupo o Taller:   |  |   |  |
| Materia Prima: Tela   |  | Departamento: Cundinamarca  |  | Municipio: Bogotá   |  |
| Certificado Hecho a mano: <input type="checkbox"/> Si<br><input checked="" type="checkbox"/> No   |  | Centro Poblado:   |  | <input type="checkbox"/> Resguardo <input type="checkbox"/> Localidad <input type="checkbox"/> N/A<br><input type="checkbox"/> Caserio <input type="checkbox"/> Vereda <input type="checkbox"/> Corregimiento |  |
| Elementos Gráficos: Imagotipos  |  |   |  |   |  |
| Color: 1 <input checked="" type="checkbox"/> C <input checked="" type="checkbox"/> M <input checked="" type="checkbox"/> Y <input type="checkbox"/> K |  | 2 <input type="checkbox"/> C <input type="checkbox"/> M <input type="checkbox"/> Y <input type="checkbox"/> K |  |   |  |
| Color Pantone: <input type="checkbox"/> 1 <input type="checkbox"/> 2 <input type="checkbox"/> 3 <input type="checkbox"/> 4                            |  |   |  |   |  |
| Tipografía Principal: Rage Italic   |  |   | Tipografía Secundaria:                     |   |  |
| Tipo de Aplicación:   |  |   |  |   |  |
| Soporte:  |  | Dimensión Soporte (cm): Alto: 7 Cm  |  | Ancho: 13 Cm  |  |
|   |  |   |  | Diámetro:   |  |
| Responsable: Carlos Enrique Cortes Jaramillo  |  |   | Dibujante: Carlos Enrique Cortes Jaramillo |   |  |
| Aprobado por:   |  | Fecha: Noviembre 24 de 2014   |  | <input checked="" type="checkbox"/> Logo <input type="checkbox"/> Aplicación  |  |



artesanías de colombia

**FORMATO**  
**Ficha de Identidad Gráfica**

CODIGO: FORCVS13

V 03

FECHA: 16 06 2014

Ficha de Identidad  
Grafica No. 1260



|  |  |   |  |   |  |
|--|--|---|--|---|--|
| Nombre del Producto: Logo  |  | Artesano: Lucila Contreras Aponte   |  | Teléfono: 3155840004  |  |
| Oficio: Tejeduría  |  | Técnica: Anudados   |  | Grupo o Taller:   |  |
| Materia Prima:   |  | Departamento: Cundinamarca  |  | Municipio: Bogotá   |  |
| Certificado Hecho a mano: <input type="checkbox"/> Si<br><input checked="" type="checkbox"/> No  |  | Centro Poblado:   |  | <input type="checkbox"/> Resguardo <input type="checkbox"/> Localidad <input type="checkbox"/> N/A<br><input type="checkbox"/> Caserío <input type="checkbox"/> Vereda <input type="checkbox"/> Corregimiento |  |
| Elementos Gráficos: Imagotipos   |  |   |  |   |  |
| Color: 1 <input checked="" type="checkbox"/> C <input checked="" type="checkbox"/> M <input checked="" type="checkbox"/> Y <input checked="" type="checkbox"/> K |  | 2 <input type="checkbox"/> C <input type="checkbox"/> M <input type="checkbox"/> Y <input type="checkbox"/> K |  |   |  |
| Color Pantone: <input type="checkbox"/> 1 <input type="checkbox"/> 2 <input type="checkbox"/> 3 <input type="checkbox"/> 4                                       |  |   |  |   |  |
| Tipografía Principal: Macilynn Marie   |  |   | Tipografía Secundaria:                     |   |  |
| Tipo de Aplicación:  |  |   |  |   |  |
| Soporte:   |  | Dimensión Soporte (cm): Alto: 7 Cm  |  | Ancho: 13 Cm  |  |
|  |  |   |  | Diámetro:   |  |
| Responsable: Carlos Enrique Cortes Jaramillo   |  |   | Dibujante: Carlos Enrique Cortes Jaramillo |   |  |
| Aprobado por:  |  | Fecha: Noviembre 24 de 2014   |  | <input checked="" type="checkbox"/> Logo <input type="checkbox"/> Aplicación  |  |



artesanías de colombia

**FORMATO**  
Ficha de Identidad Gráfica

CODIGO: FORCVS13

V 03

FECHA: 16 06 2014

Ficha de Identidad  
Grafica No. 1260



|   |  |   |  |   |  |
|---|--|---|--|---|--|
| Nombre del Producto: Logo   |  | Artesano: Lucila Castro   |  | Teléfono: 3102605253  |  |
| Oficio: Tejeduría   |  | Técnica:  |  | Grupo o Taller:   |  |
| Materia Prima: Tela   |  | Departamento: Cundinamarca  |  | Municipio: Bogotá   |  |
| Certificado Hecho a mano: <input type="checkbox"/> Si<br><input checked="" type="checkbox"/> No   |  | Centro Poblado:   |  | <input type="checkbox"/> Resguardo <input type="checkbox"/> Localidad <input type="checkbox"/> N/A<br><input type="checkbox"/> Caserío <input type="checkbox"/> Vereda <input type="checkbox"/> Corregimiento |  |
| Elementos Gráficos: Imagotipos  |  |   |  |   |  |
| Color: 1 <input checked="" type="checkbox"/> C <input checked="" type="checkbox"/> M <input checked="" type="checkbox"/> Y <input type="checkbox"/> K |  | 2 <input type="checkbox"/> C <input type="checkbox"/> M <input type="checkbox"/> Y <input type="checkbox"/> K |  |   |  |
| Color Pantone: <input type="checkbox"/> 1 <input type="checkbox"/> 2 <input type="checkbox"/> 3 <input type="checkbox"/> 4                            |  |   |  |   |  |
| Tipografía Principal: Control Freak   |  |   | Tipografía Secundaria:                     |   |  |
| Tipo de Aplicación:   |  |   |  |   |  |
| Soporte:  |  | Dimensión Soporte (cm): Alto: 7 Cm  |  | Ancho: 13 Cm  |  |
|   |  |   |  | Diámetro:   |  |
| Responsable: Carlos Enrique Cortes Jaramillo  |  |   | Dibujante: Carlos Enrique Cortes Jaramillo |   |  |
| Aprobado por:   |  | Fecha: Noviembre 24 de 2014   |  | <input checked="" type="checkbox"/> Logo <input type="checkbox"/> Aplicación  |  |



artesanías de colombia

**FORMATO**  
Ficha de Identidad Gráfica

CODIGO: FORCVS13

V 03

FECHA: 16 06 2014

Ficha de Identidad  
Grafica No. 1260



|  |   |  |  |
|--|---|--|--|
| Nombre del Producto: Logo  |   | Artesano: José Nid Rueda   | Telefono: 3112197242   |
| Oficio: Cestería   | Tecnica:  | Grupo o Taller:  |  |
| Materia Prima: Mimbre  | Departamento: Cundinamarca  |  | Municipio: Bogotá  |
| Certificado Hecho a mano: <input type="checkbox"/> Si<br><input checked="" type="checkbox"/> No  | Centro Poblado:   | <input type="checkbox"/> Resguardo<br><input type="checkbox"/> Caserío | <input type="checkbox"/> Localidad<br><input type="checkbox"/> Vereda <input type="checkbox"/> N/A<br><input type="checkbox"/> Corregimiento |
| Elementos Gráficos: Imagotipos   |   |  |  |
| Color: 1 <input checked="" type="checkbox"/> C <input checked="" type="checkbox"/> M <input checked="" type="checkbox"/> Y <input checked="" type="checkbox"/> K | 2 <input type="checkbox"/> C <input type="checkbox"/> M <input type="checkbox"/> Y <input type="checkbox"/> K |  |  |
| Color Pantone: <input type="checkbox"/> 1 <input type="checkbox"/> 2 <input type="checkbox"/> 3 <input type="checkbox"/> 4                                       |   |  |  |
| Tipografía Principal: Comfortaa  | Tipografía Secundaria:  |  |  |
| Tipo de Aplicación:  |   |  |  |
| Soporte:   | Dimensión Soporte (cm): Alto: 7 Cm  | Ancho: 13 Cm   | Diámetro:  |
| Responsable: Carlos Enrique Cortes Jaramillo   | Dibujante: Carlos Enrique Cortes Jaramillo  |  |  |
| Aprobado por:  | Fecha: Noviembre 24 de 2014   | <input checked="" type="checkbox"/> Logo                               | <input type="checkbox"/> Aplicación  |



artesanías de Colombia

**FORMATO**  
**Ficha de Identidad Gráfica**

CODIGO: FORCVS13

V 03

FECHA: 16 06 2014

Ficha de Identidad  
Grafica No. 1260



|  |  |   |  |   |  |
|--|--|---|--|---|--|
| Nombre del Producto: Logo  |  | Artesano: José Antonio Contreras  |  | Teléfono: 7008970   |  |
| Oficio: Carpintería  |  | Técnica: Calado   |  | Grupo o Taller:   |  |
| Materia Prima: Madera  |  | Departamento: Cundinamarca  |  | Municipio: Bogotá   |  |
| Certificado Hecho a mano: <input type="checkbox"/> Si<br><input checked="" type="checkbox"/> No  |  | Centro Poblado:   |  | <input type="checkbox"/> Resguardo <input type="checkbox"/> Localidad <input type="checkbox"/> N/A<br><input type="checkbox"/> Caserío <input type="checkbox"/> Vereda <input type="checkbox"/> Corregimiento |  |
| Elementos Gráficos: Imagotipos   |  |   |  |   |  |
| Color: 1 <input checked="" type="checkbox"/> C <input checked="" type="checkbox"/> M <input checked="" type="checkbox"/> Y <input checked="" type="checkbox"/> K |  | 2 <input type="checkbox"/> C <input type="checkbox"/> M <input type="checkbox"/> Y <input type="checkbox"/> K |  |   |  |
| Color Pantone: <input type="checkbox"/> 1 <input type="checkbox"/> 2 <input type="checkbox"/> 3 <input type="checkbox"/> 4                                       |  |   |  |   |  |
| Tipografía Principal: Freebooter Script  |  |   | Tipografía Secundaria: Futura Md BT        |   |  |
| Tipo de Aplicación:  |  |   |  |   |  |
| Soporte:   |  | Dimensión Soporte (cm): Alto: 7 Cm  |  | Ancho: 13 Cm  |  |
|  |  |   |  | Diámetro:   |  |
| Responsable: Carlos Enrique Cortes Jaramillo   |  |   | Dibujante: Carlos Enrique Cortes Jaramillo |   |  |
| Aprobado por:  |  | Fecha: Noviembre 24 de 2014   |  | <input checked="" type="checkbox"/> Logo <input type="checkbox"/> Aplicación  |  |





artesanías de colombia

**FORMATO**  
Ficha de Identidad Gráfica

CODIGO: FORCVS13

V 03

FECHA: 16 06 2014

Ficha de Identidad  
Grafica No. 1260

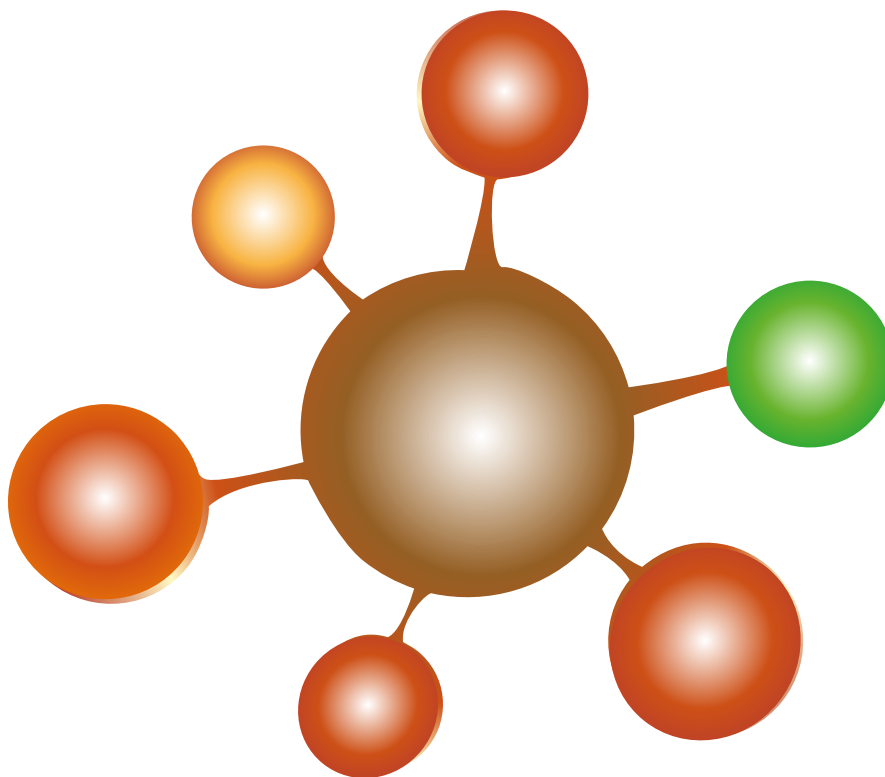

# Asociación de Mujeres Artesanas de Utsaquén

|  |  |   |  |   |  |
|--|--|---|--|---|--|
| Nombre del Producto: Logo  |  | Artesano: Varios  |  | Teléfono: 7008763   |  |
| Oficio: Varios   |  | Técnica:  |  | Grupo o Taller:   |  |
| Materia Prima: Plata   |  | Departamento: Cundinamarca  |  | Municipio: Bogotá   |  |
| Certificado Hecho a mano: <input type="checkbox"/> Si<br><input checked="" type="checkbox"/> No  |  | Centro Poblado:   |  | <input type="checkbox"/> Resguardo <input type="checkbox"/> Localidad <input type="checkbox"/> N/A<br><input type="checkbox"/> Caserío <input type="checkbox"/> Vereda <input type="checkbox"/> Corregimiento |  |
| Elementos Gráficos: Imagotipos   |  |   |  |   |  |
| Color: 1 <input checked="" type="checkbox"/> C <input checked="" type="checkbox"/> M <input checked="" type="checkbox"/> Y <input checked="" type="checkbox"/> K |  | 2 <input type="checkbox"/> C <input type="checkbox"/> M <input type="checkbox"/> Y <input type="checkbox"/> K |  |   |  |
| Color Pantone: <input type="checkbox"/> 1 <input type="checkbox"/> 2 <input type="checkbox"/> 3 <input type="checkbox"/> 4                                       |  |   |  |   |  |
| Tipografía Principal: LesEtoiles   |  |   | Tipografía Secundaria:                     |   |  |
| Tipo de Aplicación:  |  |   |  |   |  |
| Soporte:   |  | Dimensión Soporte (cm): Alto: 4 Cm  |  | Ancho: 11 Cm  |  |
|  |  |   |  | Diámetro:   |  |
| Responsable: Carlos Enrique Cortes Jaramillo   |  |   | Dibujante: Carlos Enrique Cortes Jaramillo |   |  |
| Aprobado por:  |  | Fecha: Noviembre 24 de 2014   |  | <input checked="" type="checkbox"/> Logo <input type="checkbox"/> Aplicación  |  |



artesanías de colombia

**FORMATO**  
**Ficha de Identidad Gráfica**

CODIGO: FORCVS13

V 03

FECHA: 16 06 2014

Ficha de Identidad  
Grafica No. 1260

# Kellaccesorios



|  |  |   |  |   |  |
|--|--|---|--|---|--|
| Nombre del Producto: Logo  |  | Artesano: Gregoria Flores   |  | Telefono: 3142814501 - 2783809  |  |
| Oficio: Joyería  |  | Técnica:  |  | Grupo o Taller:   |  |
| Materia Prima: Plata   |  | Departamento: Cundinamarca  |  | Municipio: Bogotá   |  |
| Certificado Hecho a mano: <input type="checkbox"/> Si<br><input checked="" type="checkbox"/> No  |  | Centro Poblado:   |  | <input type="checkbox"/> Resguardo <input type="checkbox"/> Localidad <input type="checkbox"/> N/A<br><input type="checkbox"/> Caserio <input type="checkbox"/> Vereda <input type="checkbox"/> Corregimiento |  |
| Elementos Gráficos: Imagotipos   |  |   |  |   |  |
| Color: 1 <input checked="" type="checkbox"/> C <input checked="" type="checkbox"/> M <input checked="" type="checkbox"/> Y <input checked="" type="checkbox"/> K |  | 2 <input type="checkbox"/> C <input type="checkbox"/> M <input type="checkbox"/> Y <input type="checkbox"/> K |  |   |  |
| Color Pantone: <input type="checkbox"/> 1 <input type="checkbox"/> 2 <input type="checkbox"/> 3 <input type="checkbox"/> 4                                       |  |   |  |   |  |
| Tipografía Principal: Love Is A Many Complicated Thing   |  |   | Tipografía Secundaria:                     |   |  |
| Tipo de Aplicación:  |  |   |  |   |  |
| Soporte:   |  | Dimensión Soporte (cm): Alto: 4 Cm  |  | Ancho: 4 Cm   |  |
|  |  |   |  | Diámetro:   |  |
| Responsable: Carlos Enrique Cortes Jaramillo   |  |   | Dibujante: Carlos Enrique Cortes Jaramillo |   |  |
| Aprobado por:  |  | Fecha: Noviembre 24 de 2014   |  | <input checked="" type="checkbox"/> Logo <input type="checkbox"/> Aplicación  |  |



artesanías de Colombia

**FORMATO**  
**Ficha de Identidad Gráfica**

CODIGO: FORCVS13

V 03

FECHA: 16 06 2014

Ficha de Identidad  
Grafica No. 1260

*Gloria Angela*  
*Frivolité*  
A R T E

|  |   |  |  |
|--|---|--|--|
| Nombre del Producto: Logo  |   | Artesano: Gloria Rodríguez   | Telefono: 3752002  |
| Oficio: Tejeduría  | Tecnica: Frivolite  | Grupo o Taller:  |  |
| Materia Prima: Hilo  | Departamento: Cundinamarca  |  | Municipio: Bogotá  |
| Certificado Hecho a mano: <input type="checkbox"/> Si<br><input checked="" type="checkbox"/> No  | Centro Poblado:   | <input type="checkbox"/> Resguardo<br><input type="checkbox"/> Caserío | <input type="checkbox"/> Localidad<br><input type="checkbox"/> Vereda <input type="checkbox"/> N/A<br><input type="checkbox"/> Corregimiento |
| Elementos Gráficos: Imagotipos   |   |  |  |
| Color: 1 <input checked="" type="checkbox"/> C <input checked="" type="checkbox"/> M <input checked="" type="checkbox"/> Y <input checked="" type="checkbox"/> K | 2 <input type="checkbox"/> C <input type="checkbox"/> M <input type="checkbox"/> Y <input type="checkbox"/> K |  |  |
| Color Pantone: <input type="checkbox"/> 1 <input type="checkbox"/> 2 <input type="checkbox"/> 3 <input type="checkbox"/> 4                                       |   |  |  |
| Tipografía Principal: ChromeYellow   | Tipografía Secundaria:  |  |  |
| Tipo de Aplicación:  |   |  |  |
| Soporte:   | Dimensión Soporte (cm): Alto: 7 Cm  | Ancho: 13 Cm   | Diámetro:  |
| Responsable: Carlos Enrique Cortes Jaramillo   | Dibujante: Carlos Enrique Cortes Jaramillo  |  |  |
| Aprobado por:  | Fecha: Noviembre 24 de 2014   | <input checked="" type="checkbox"/> Logo                               | <input type="checkbox"/> Aplicación  |



artesanías de Colombia

**FORMATO**  
Ficha de Identidad Gráfica

CODIGO: FORCVS13

V 03

FECHA: 16 06 2014

Ficha de Identidad  
Grafica No. 1260



|  |  |   |  |   |  |
|--|--|---|--|---|--|
| Nombre del Producto: Logo  |  | Artesano: Gladys Eslava Bolivar   |  | Teléfono: 7008763   |  |
| Oficio: Joyería  |  | Técnica:  |  | Grupo o Taller:   |  |
| Materia Prima: Plata   |  | Departamento: Cundinamarca  |  | Municipio: Bogotá   |  |
| Certificado Hecho a mano: <input type="checkbox"/> Si<br><input checked="" type="checkbox"/> No  |  | Centro Poblado:   |  | <input type="checkbox"/> Resguardo <input type="checkbox"/> Localidad <input type="checkbox"/> N/A<br><input type="checkbox"/> Caserío <input type="checkbox"/> Vereda <input type="checkbox"/> Corregimiento |  |
| Elementos Gráficos: Imagotipos   |  |   |  |   |  |
| Color: 1 <input checked="" type="checkbox"/> C <input checked="" type="checkbox"/> M <input checked="" type="checkbox"/> Y <input checked="" type="checkbox"/> K |  | 2 <input type="checkbox"/> C <input type="checkbox"/> M <input type="checkbox"/> Y <input type="checkbox"/> K |  |   |  |
| Color Pantone: <input type="checkbox"/> 1 <input type="checkbox"/> 2 <input type="checkbox"/> 3 <input type="checkbox"/> 4                                       |  |   |  |   |  |
| Tipografía Principal: Poor Richard   |  |   | Tipografía Secundaria:                     |   |  |
| Tipo de Aplicación:  |  |   |  |   |  |
| Soporte:   |  | Dimensión Soporte (cm): Alto: 4 Cm  |  | Ancho: 11 Cm  |  |
|  |  |   |  | Diámetro:   |  |
| Responsable: Carlos Enrique Cortes Jaramillo   |  |   | Dibujante: Carlos Enrique Cortes Jaramillo |   |  |
| Aprobado por:  |  | Fecha: Noviembre 24 de 2014   |  | <input checked="" type="checkbox"/> Logo <input type="checkbox"/> Aplicación  |  |



artesanas de colombia

**FORMATO**  
**Ficha de Identidad Gráfica**

CODIGO: FORCVS13

V 03

FECHA: 16 06 2014

Ficha de Identidad  
Grafica No. 1260



**Gajekka**  
carpintería

|  |  |   |  |   |  |
|--|--|---|--|---|--|
| Nombre del Producto: Logo  |  | Artesano: Gabriel Archila Silva   |  | Teléfono: 300 5669941   |  |
| Oficio: Carpintería  |  | Técnica:  |  | Grupo o Taller:   |  |
| Materia Prima: Madera  |  | Departamento: Cundinamarca  |  | Municipio: Bogotá   |  |
| Certificado Hecho a mano: <input type="checkbox"/> Si<br><input checked="" type="checkbox"/> No  |  | Centro Poblado:   |  | <input type="checkbox"/> Resguardo <input type="checkbox"/> Localidad <input type="checkbox"/> N/A<br><input type="checkbox"/> Caserío <input type="checkbox"/> Vereda <input type="checkbox"/> Corregimiento |  |
| Elementos Gráficos: Imagotipos   |  |   |  |   |  |
| Color: 1 <input checked="" type="checkbox"/> C <input checked="" type="checkbox"/> M <input checked="" type="checkbox"/> Y <input checked="" type="checkbox"/> K |  | 2 <input type="checkbox"/> C <input type="checkbox"/> M <input type="checkbox"/> Y <input type="checkbox"/> K |  |   |  |
| Color Pantone: <input type="checkbox"/> 1 <input type="checkbox"/> 2 <input type="checkbox"/> 3 <input type="checkbox"/> 4                                       |  |   |  |   |  |
| Tipografía Principal: ChromeYellow   |  |   | Tipografía Secundaria:                     |   |  |
| Tipo de Aplicación:  |  |   |  |   |  |
| Soporte:   |  | Dimensión Soporte (cm): Alto: 7 Cm  |  | Ancho: 13 Cm  |  |
|  |  |   |  | Diámetro:   |  |
| Responsable: Carlos Enrique Cortes Jaramillo   |  |   | Dibujante: Carlos Enrique Cortes Jaramillo |   |  |
| Aprobado por:  |  | Fecha: Noviembre 24 de 2014   |  | <input checked="" type="checkbox"/> Logo <input type="checkbox"/> Aplicación  |  |



artesanías de Colombia

**FORMATO**  
Ficha de Identidad Gráfica

CODIGO: FORCVS13

V 03

FECHA: 16 06 2014

Ficha de Identidad  
Grafica No. 1260



# Fundacion Artesanos de Bogota D.C.



|   |   |  |  |
|---|---|--|--|
| Nombre del Producto: Logo   |   | Artesano: Roger A  | Telefono: 3144359834   |
| Oficio: Varios  | Tecnica: Varios   | Grupo o Taller:  |  |
| Materia Prima: Varios   | Departamento: Cundinamarca  |  | Municipio: Bogotá  |
| Certificado Hecho a mano: <input type="checkbox"/> Si<br><input checked="" type="checkbox"/> No   | Centro Poblado:   | <input type="checkbox"/> Resguardo<br><input type="checkbox"/> Caserío | <input type="checkbox"/> Localidad<br><input type="checkbox"/> Vereda <input type="checkbox"/> N/A<br><input type="checkbox"/> Corregimiento |
| Elementos Gráficos: Imagotipos  |   |  |  |
| Color: 1 <input checked="" type="checkbox"/> C <input checked="" type="checkbox"/> M <input checked="" type="checkbox"/> Y <input type="checkbox"/> K | 2 <input type="checkbox"/> C <input type="checkbox"/> M <input type="checkbox"/> Y <input type="checkbox"/> K |  |  |
| Color Pantone: <input type="checkbox"/> 1 <input type="checkbox"/> 2 <input type="checkbox"/> 3 <input type="checkbox"/> 4                            |   |  |  |
| Tipografía Principal: Aubrey  | Tipografía Secundaria: Macilynn Marie   |  |  |
| Tipo de Aplicación:   |   |  |  |
| Soporte:  | Dimensión Soporte (cm): Alto: 7 Cm  | Ancho: 13 Cm   | Diámetro:  |
| Responsable: Carlos Enrique Cortes Jaramillo  | Dibujante: Carlos Enrique Cortes Jaramillo  |  |  |
| Aprobado por:   | Fecha: Noviembre 24 de 2014   | <input checked="" type="checkbox"/> Logo                               | <input type="checkbox"/> Aplicación  |



artesanías de colombia

**FORMATO**  
**Ficha de Identidad Gráfica**

CODIGO: FORCVS13

V 03

FECHA: 16 06 2014

Ficha de Identidad  
Grafica No. 1260



# Diseños Definidos

|  |  |   |  |   |  |
|--|--|---|--|---|--|
| Nombre del Producto: Logo  |  | Artesano: FREDY ZANABRIA ALFONSO  |  | Teléfono: 3156678610  |  |
| Oficio: Joyería  |  | Técnica:  |  | Grupo o Taller:   |  |
| Materia Prima: Plata   |  | Departamento: Cundinamarca  |  | Municipio: Bogotá   |  |
| Certificado Hecho a mano: <input type="checkbox"/> Si<br><input checked="" type="checkbox"/> No  |  | Centro Poblado:   |  | <input type="checkbox"/> Resguardo <input type="checkbox"/> Localidad <input type="checkbox"/> N/A<br><input type="checkbox"/> Caserío <input type="checkbox"/> Vereda <input type="checkbox"/> Corregimiento |  |
| Elementos Gráficos: Imagotipos   |  |   |  |   |  |
| Color: 1 <input checked="" type="checkbox"/> C <input checked="" type="checkbox"/> M <input checked="" type="checkbox"/> Y <input checked="" type="checkbox"/> K |  | 2 <input type="checkbox"/> C <input type="checkbox"/> M <input type="checkbox"/> Y <input type="checkbox"/> K |  |   |  |
| Color Pantone: <input type="checkbox"/> 1 <input type="checkbox"/> 2 <input type="checkbox"/> 3 <input type="checkbox"/> 4                                       |  |   |  |   |  |
| Tipografía Principal: Orange LET Plain:1.0   |  |   | Tipografía Secundaria:                     |   |  |
| Tipo de Aplicación:  |  |   |  |   |  |
| Soporte:   |  | Dimensión Soporte (cm): Alto: 7 Cm  |  | Ancho: 13 Cm  |  |
|  |  |   |  | Diámetro:   |  |
| Responsable: Carlos Enrique Cortes Jaramillo   |  |   | Dibujante: Carlos Enrique Cortes Jaramillo |   |  |
| Aprobado por:  |  | Fecha: Noviembre 24 de 2014   |  | <input checked="" type="checkbox"/> Logo <input type="checkbox"/> Aplicación  |  |



artesanías de Colombia

**FORMATO**  
Ficha de Identidad Gráfica

CODIGO: FORCVS13

V 03

FECHA: 16 06 2014

Ficha de Identidad  
Grafica No. 1260



|   |   |  |   |
|---|---|--|---|
| Nombre del Producto: Logo   |   | Artesano: Efraín Rodríguez   | Telefono: 3012828042  |
| Oficio: Marroquinería   | Técnica:  | Grupo o Taller:  |   |
| Materia Prima: Cuero  | Departamento: Cundinamarca  |  | Municipio: Bogotá   |
| Certificado Hecho a mano: <input type="checkbox"/> Si<br><input checked="" type="checkbox"/> No   | Centro Poblado:   | <input type="checkbox"/> Resguardo<br><input type="checkbox"/> Caserío | <input type="checkbox"/> Localidad<br><input type="checkbox"/> Vereda<br><input type="checkbox"/> N/A<br><input type="checkbox"/> Corregimiento |
| Elementos Gráficos: Imagotipos  |   |  |   |
| Color: 1 <input checked="" type="checkbox"/> C <input checked="" type="checkbox"/> M <input checked="" type="checkbox"/> Y <input type="checkbox"/> K | 2 <input type="checkbox"/> C <input type="checkbox"/> M <input type="checkbox"/> Y <input type="checkbox"/> K |  |   |
| Color Pantone: <input type="checkbox"/> 1 <input type="checkbox"/> 2 <input type="checkbox"/> 3 <input type="checkbox"/> 4                            |   |  |   |
| Tipografía Principal: Orange LET Plain:1.0  | Tipografía Secundaria:  |  |   |
| Tipo de Aplicación:   |   |  |   |
| Soporte:  | Dimensión Soporte (cm): Alto: 7 Cm  | Ancho: 13 Cm   | Diámetro:   |
| Responsable: Carlos Enrique Cortes Jaramillo  | Dibujante: Carlos Enrique Cortes Jaramillo  |  |   |
| Aprobado por:   | Fecha: Noviembre 24 de 2014   | <input checked="" type="checkbox"/> Logo                               | <input type="checkbox"/> Aplicación   |





artesanías de Colombia

**FORMATO**  
Ficha de Identidad Gráfica

CODIGO: FORCVS13

V 03

FECHA: 16 06 2014

Ficha de Identidad  
Grafica No. 1260

*Dipar*  
Torno Artístico

**Edgar Alfonso Díaz Urquatt**  
Artesano de la madera

Calle 42b sur No. 9 - 27 Este - Bogota - Colombia  
Facebook: Dipar Eco Arte Madera  
Tel.: (091)2074253 - cel.: 3114820590 - 3144359834  
Email: diparecorarteymadera@gmail.com - edithrociodiaz@yahoo.com

Edgar Alfonso Díaz Urquatt

Premio  
Artesanal Unesco

Oficio: Torno Artístico

|   |  |   |  |   |  |
|---|--|---|--|---|--|
| Nombre del Producto: Logo   |  | Artesano: Edgar Alfonso Díaz  |  | Teléfono: 3144359834  |  |
| Oficio: Torno   |  | Técnica: Torno  |  | Grupo o Taller:   |  |
| Materia Prima: Madera   |  | Departamento: Cundinamarca  |  | Municipio: Bogotá   |  |
| Certificado Hecho a mano: <input type="checkbox"/> Si<br><input checked="" type="checkbox"/> No   |  | Centro Poblado:   |  | <input type="checkbox"/> Resguardo <input type="checkbox"/> Localidad <input type="checkbox"/> N/A<br><input type="checkbox"/> Caserío <input type="checkbox"/> Vereda <input type="checkbox"/> Corregimiento |  |
| Elementos Gráficos: Imagotipos  |  |   |  |   |  |
| Color: 1 <input checked="" type="checkbox"/> C <input checked="" type="checkbox"/> M <input checked="" type="checkbox"/> Y <input type="checkbox"/> K |  | 2 <input type="checkbox"/> C <input type="checkbox"/> M <input type="checkbox"/> Y <input type="checkbox"/> K |  |   |  |
| Color Pantone: <input type="checkbox"/> 1 <input type="checkbox"/> 2 <input type="checkbox"/> 3 <input type="checkbox"/> 4                            |  |   |  |   |  |
| Tipografía Principal: Kuenstler Script Bold   |  |   | Tipografía Secundaria: Tahoma              |   |  |
| Tipo de Aplicación: Tarjeta   |  |   |  |   |  |
| Soporte:  |  | Dimensión Soporte (cm): Alto: 7 Cm  |  | Ancho: 13 Cm  |  |
|   |  |   |  | Diámetro:   |  |
| Responsable: Carlos Enrique Cortes Jaramillo  |  |   | Dibujante: Carlos Enrique Cortes Jaramillo |   |  |
| Aprobado por:   |  | Fecha: Noviembre 24 de 2014   |  | <input checked="" type="checkbox"/> Logo <input type="checkbox"/> Aplicación  |  |



artesanías de colombia

**FORMATO**  
**Ficha de Identidad Gráfica**

CODIGO: FORCVS13

V 03

FECHA: 16 06 2014

Ficha de Identidad  
Grafica No. 1260

# TEJEDORIS



|   |  |   |  |   |  |
|---|--|---|--|---|--|
| Nombre del Producto: Logo   |  | Artesano: Doris Amanda Gonzalez   |  | Teléfono: 3123001117  |  |
| Oficio: Tejeduría   |  | Técnica:  |  | Grupo o Taller:   |  |
| Materia Prima: Tela   |  | Departamento: Cundinamarca  |  | Municipio: Bogotá   |  |
| Certificado Hecho a mano: <input type="checkbox"/> Si<br><input checked="" type="checkbox"/> No   |  | Centro Poblado:   |  | <input type="checkbox"/> Resguardo <input type="checkbox"/> Localidad <input type="checkbox"/> N/A<br><input type="checkbox"/> Caserío <input type="checkbox"/> Vereda <input type="checkbox"/> Corregimiento |  |
| Elementos Gráficos: Imagotipos  |  |   |  |   |  |
| Color: 1 <input checked="" type="checkbox"/> C <input checked="" type="checkbox"/> M <input checked="" type="checkbox"/> Y <input type="checkbox"/> K |  | 2 <input type="checkbox"/> C <input type="checkbox"/> M <input type="checkbox"/> Y <input type="checkbox"/> K |  |   |  |
| Color Pantone: <input type="checkbox"/> 1 <input type="checkbox"/> 2 <input type="checkbox"/> 3 <input type="checkbox"/> 4                            |  |   |  |   |  |
| Tipografía Principal: Rage Italic   |  |   | Tipografía Secundaria:                     |   |  |
| Tipo de Aplicación:   |  |   |  |   |  |
| Soporte:  |  | Dimensión Soporte (cm): Alto: 7 Cm  |  | Ancho: 13 Cm  |  |
|   |  |   |  | Diámetro:   |  |
| Responsable: Carlos Enrique Cortes Jaramillo  |  |   | Dibujante: Carlos Enrique Cortes Jaramillo |   |  |
| Aprobado por:   |  | Fecha: Noviembre 24 de 2014   |  | <input checked="" type="checkbox"/> Logo <input type="checkbox"/> Aplicación  |  |



artesanías de Colombia

**FORMATO**  
**Ficha de Identidad Gráfica**

CODIGO: FORCVS13

V 03

FECHA: 16 06 2014

Ficha de Identidad  
Grafica No. 1260



|   |   |  |  |
|---|---|--|--|
| Nombre del Producto: Logo   |   | Artesano: Diego Sinning  | Telefono: 310 8021757  |
| Oficio: Carpintería   | Técnica:  | Grupo o Taller:  |  |
| Materia Prima: Madera   | Departamento: Cundinamarca  |  | Municipio: Bogotá  |
| Certificado Hecho a mano: <input type="checkbox"/> Si<br><input checked="" type="checkbox"/> No   | Centro Poblado:   | <input type="checkbox"/> Resguardo<br><input type="checkbox"/> Caserío | <input type="checkbox"/> Localidad<br><input type="checkbox"/> Vereda <input type="checkbox"/> N/A<br><input type="checkbox"/> Corregimiento |
| Elementos Gráficos: Imagotipos  |   |  |  |
| Color: 1 <input checked="" type="checkbox"/> C <input checked="" type="checkbox"/> M <input checked="" type="checkbox"/> Y <input type="checkbox"/> K | 2 <input type="checkbox"/> C <input type="checkbox"/> M <input type="checkbox"/> Y <input type="checkbox"/> K |  |  |
| Color Pantone: <input type="checkbox"/> 1 <input type="checkbox"/> 2 <input type="checkbox"/> 3 <input type="checkbox"/> 4                            |   |  |  |
| Tipografía Principal: Odessa LET Plain:1.0  | Tipografía Secundaria:  |  |  |
| Tipo de Aplicación:   |   |  |  |
| Soporte:  | Dimensión Soporte (cm): Alto: 7 Cm  | Ancho: 13 Cm   | Diámetro:  |
| Responsable: Carlos Enrique Cortes Jaramillo  | Dibujante: Carlos Enrique Cortes Jaramillo  |  |  |
| Aprobado por:   | Fecha: Noviembre 24 de 2014   | <input checked="" type="checkbox"/> Logo                               | <input type="checkbox"/> Aplicación  |