



Ministerio de Desarrollo Económico
artesañas de colombia s.a.



La identidad gráfica en el Taller Artesanal.

Bogotá, D. C., 2007



Ministerio de Desarrollo Económico
artesanías de colombia s.a.



Colombia es depositaria de una rica herencia cultural, proveniente de los aportes de los antepasados precolombinos y de influencias europeas y africanas.

Dentro de la variada gama de expresiones se encuentran los oficios tradicionales, las artes populares y las artesanías.





Ministerio de Desarrollo Económico
artesañas de colombia s.a.



Identidad Gráfica

La identidad Gráfica, constituye un sistema de mensajes a través de la implementación de un proyecto gráfico: desde los creados para identificar la Institución, hasta los de carácter no-significo que representan la misma.

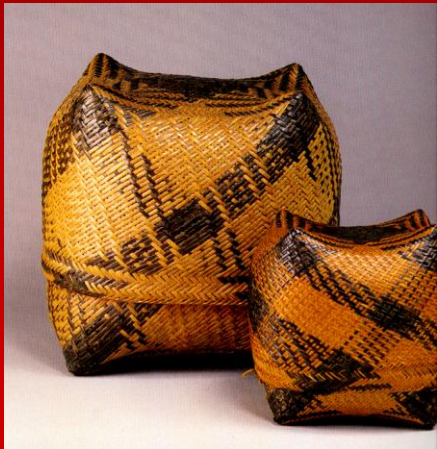



Ministerio de Desarrollo Económico
artesanías de colombia s.a.

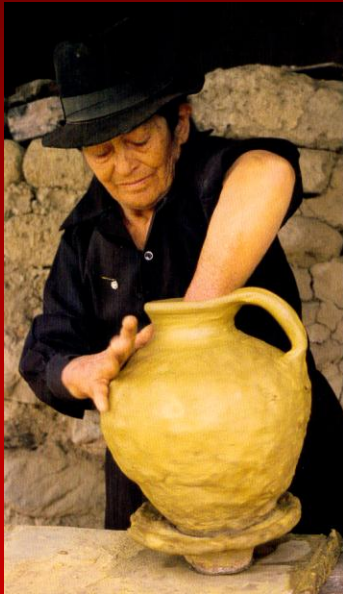

- La proyección de La Identidad Gráfica por intermedio de un sistema de comunicación, que se sostiene a lo largo del tiempo, se convierte en la personalidad de la institución.

IDENTIDAD GRÁFICA



Ministerio de Desarrollo Económico
artesanías de colombia s.a.



- El Diseño Gráfico combina en su trabajo Fases y Etapas, que incluyen: la investigación, el análisis, el diseño (rediseño), y la implementación de la Identidad Gráfica.



IDENTIDAD GRÁFICA



Ministerio de Desarrollo Económico
artesañas de colombia s.a.



- El resultado de este proceso, nos presenta una imagen que refleja la buena organización de la Identidad Gráfica.

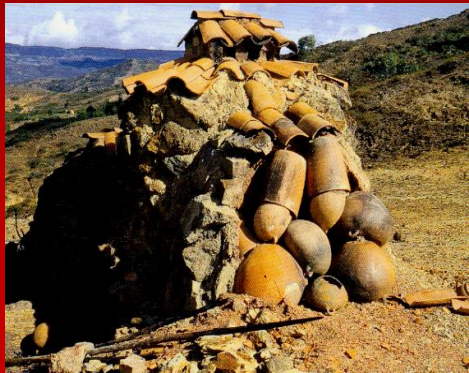

IDENTIDAD GRÁFICA



Ministerio de Desarrollo Económico
artesañas de colombia s.a.



Fases y Etapas de la Intervención.

A. Fase de Sensibilización.

Importancia de la necesidad de crear el proyecto de Identidad Gráfica: diseño o rediseño para el taller artesanal.



IDENTIDAD GRÁFICA



Ministerio de Desarrollo Económico
artesañas de colombia s.a.



B. Fase Analítica.

Producción documental y conocimiento de la institución.

C. Fase Normativa.

Definición de los parámetros requeridos para la implementación y buen manejo de la identidad gráfica.



IDENTIDAD GRÁFICA



Niveles de Identificación Institucional.

Identificadores Institucionales:

A. Los Nombres.

Pueden formarse mediante diversos mecanismos lingüísticos que adoptan diversos aspectos desde lo abstracto, hasta lo denotativo.



Ministerio de Desarrollo Económico
artesanías de colombia s.a.



1. Descriptivos:

Enuncia los atributos de la Institución.

Ejemplos:

- Artesanías en Madera.
- Calados y Relieves.
- Taller de Miniaturas.



IDENTIDAD GRÁFICA



Ministerio de Desarrollo Económico
artesañas de colombia s.a.



2. Simbólicos:

Enuncia los atributos mediante una imagen literaria.

Ejemplos:

- Iraca.
- Lumbre.
- Modelados.

EL TIEMPO
com

IDENTIDAD GRÁFICA



3. Patronímicos:

Alusión de los atributos mediante nombres propios:

Ejemplos:

- Edilma Quiroz. (Técnicas Mixtas).
- Rojas&Ramirez. (Taller de Cerámica).
- Gonzales Hermanos. (Talla en madera).





Ministerio de Desarrollo Económico
artesanías de colombia s.a.



4. Toponímicos:

Alusión al lugar de origen de la institución.

Ejemplos:

- Taller Charalá.
- Tejidos Nobsa.
- Cerámicas Sugamuxi.



IDENTIDAD GRÁFICA



5. Contracciones:

Construcción artificial del nombre mediante iniciales o fragmentos de palabras.

Ejemplos:

- J&J Orfebrería.
- M&M Manufacturas en Madera.
- GAT Grupo de Artesanos de Teusaquillo.





Ministerio de Desarrollo Económico
artesanías de colombia s.a.



B. Los Logotipos.

Capacidad identificadora del nombre en su versión gráfica.

C. Los Imagotipos.

Al nombre y a su forma gráfica, suele sumarse un signo no verbal, para mejorar su identificación.





Ministerio de Desarrollo Económico
artesañas de colombia s.a.



D. Los Sistemas Gráficos.

Consiste en el diseño del conjunto de signos y su medio de aplicación en los soportes gráficos: papelería, tarjetas de presentación, etiquetas, ediciones etc. Y para-gráficos: fachadas, aviso exterior y otros.



Datos importantes

- Nombre del artesano.
- Oficio.
- Email o dirección electrónica.
- Teléfono – Fax.
- Dirección.
- Ciudad, Departamento, País
- Manejo de la información en otro idioma (inglés).



Ministerio de Desarrollo Económico
artesanías de colombia s.a.



• Sistemas Gráficos: Aplicaciones

Productos
elaborados en madera



calados y relieves

Nombre - Logotipo

IDENTIDAD GRÁFICA

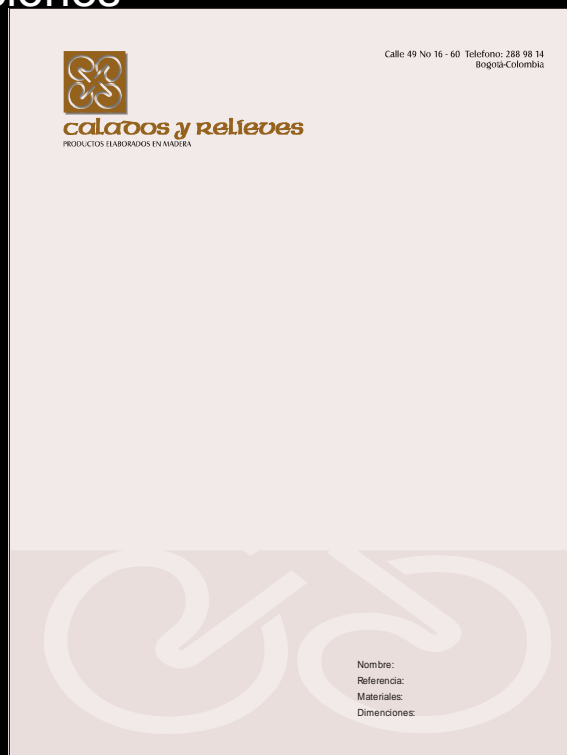

Membrete



Tarjeta de Presentación



Stiker



Ministerio de Desarrollo Económico
artesañas de colombia s.a.



• Sistemas Gráficos: Aplicaciones

Productos
Tallados en madera.



Nombre - Logotipo

IDENTIDAD GRÁFICA



Membrete



Tarjeta de Presentación



Etiqueta



Ministerio de Desarrollo Económico
artesanías de colombia s.a.



• Sistemas Gráficos: Aplicaciones

Tejidos en Telar.



Nombre - Logotipo



Membrete



Tarjeta de Presentación



Etiqueta

IDENTIDAD GRÁFICA



Ministerio de Desarrollo Económico
artesanías de colombia s.a.



• Sistemas Gráficos: Aplicaciones

Productos
elaborados
en guadua



Nombre - Logotipo



Membrete



Tarjeta de Presentación



Stiker

IDENTIDAD GRÁFICA



Ministerio de Desarrollo Económico
artesañas de colombia s.a.



• Sistemas Gráficos: Aplicaciones

Taller de cerámica.



Nombre - Logotipo

IDENTIDAD GRÁFICA

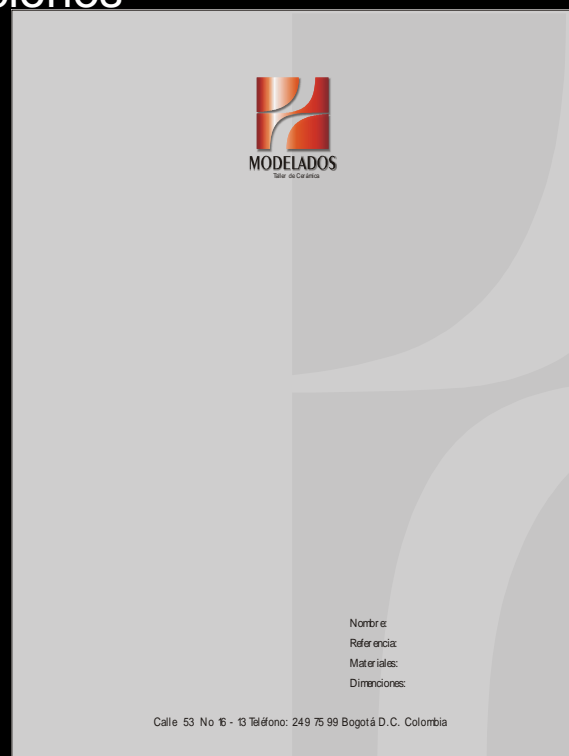

Membrete



Tarjeta de Presentación



Stiker



Ministerio de Desarrollo Económico
artesanías de colombia s.a.



- Velas artesanales.



Nombre - Logotipo

IDENTIDAD GRÁFICA



Ministerio de Desarrollo Económico
artesanías de colombia s.a.



• Sistemas Gráficos: Aplicaciones



Membrete

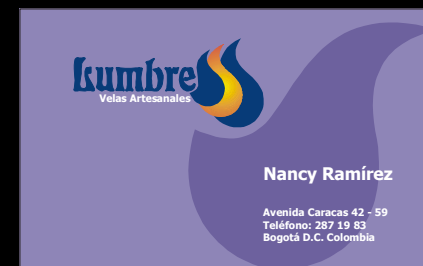

Tarjeta de Presentación



Stiker



Ministerio de Desarrollo Económico
artesanías de colombia s.a.



- **Sistemas Gráficos:**
Aplicaciones



Aplicación en **medios de transporte**

IDENTIDAD GRÁFICA



Ministerio de Desarrollo Económico
artesanías de colombia s.a.



- **Sistemas Gráficos:**
Aplicaciones



Aplicación en **aviso exterior**

IDENTIDAD GRÁFICA



Ministerio de Desarrollo Económico
artesanías de colombia s.a.



• **Sistemas Gráficos:**
Aplicaciones



Nancy Ramírez
Artesana

Email: ramirezna@hotmail.com
PBX: () 57 1 287 19 83
Fax: () 57 1 234 76 88
Avenida Caracas 42 - 59
Bogotá D.C. Colombia

Aplicación en **Tarjeta Personal**

IDENTIDAD GRÁFICA



Ministerio de Desarrollo Económico
artesanías de colombia s.a.



• **Sistemas Gráficos:**
Aplicaciones



Aplicación en **Stiker - Etiqueta**

IDENTIDAD GRÁFICA