

Ministerio de Comercio, Industria y Turismo  
**artesanías de colombia s.a.**

# Presentación del esquema de trabajo y la implementación de conceptos del programa Casa Colombiana 2007

Emerson Cárdenas, Asesor

Subgerencia de Desarrollo

Bogotá, D. C., 2007



Ministerio de Comercio, Industria y Turismo  
artesañas de colombia s.a.

# Orientación del Equipo: Casa Colombiana 2007

## Visión:

1. Liderazgo
2. Experiencia
3. Redefinición
4. Recursos Estratégicos (Sourcing)

## Recurso Humano:

- Gerente de Diseño – negocio
- Diseñadores – experiencia
- Mercadeo – Integración
- Producción – recursos estratégicos

Laboratorio  
Colombiano *de* **diseño**  
*para la artesanía*  
*y la pequeña empresa*



Ministerio de Comercio, Industria y Turismo  
artesañas de colombia s.a.

# Equipo: Casa Colombiana 2007

## Conformación por Oficios:

- Cerámica: Alejandro Rincón
- Gráfico: Cristina Linares, Melisa Enciso
- Cestería: Marcela Molina
- Mobiliario: Lina Merchán, Marisol Pérez
- Iluminación: Alvaro Iván Caro
- Textiles Fib. Nat.: Claudia Garavito
- Textiles Moda: Claudia Gonzalez
- Accesorios Blandos: Liz Fetiva
- Lencería: Nydia Castellanos
- Joyería: Nuria Carulla

Laboratorio  
Colombiano *de* **diseño**  
*para la artesanía*  
*y la pequeña empresa*



Ministerio de Comercio, Industria y Turismo  
artesañas de colombia s.a.

# Diagrama de trabajo: Casa Colombiana 2007

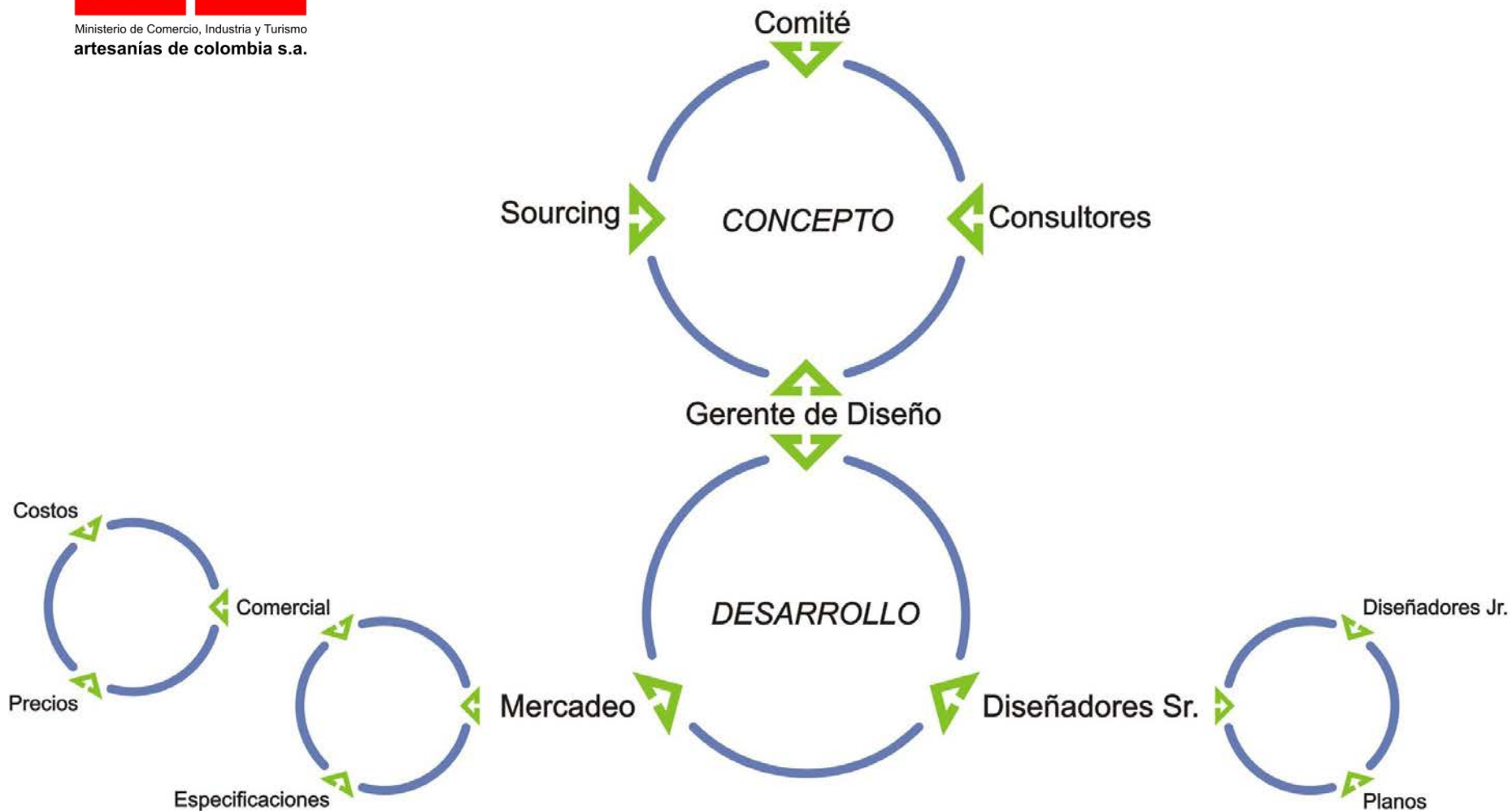

# Estructura de trabajo



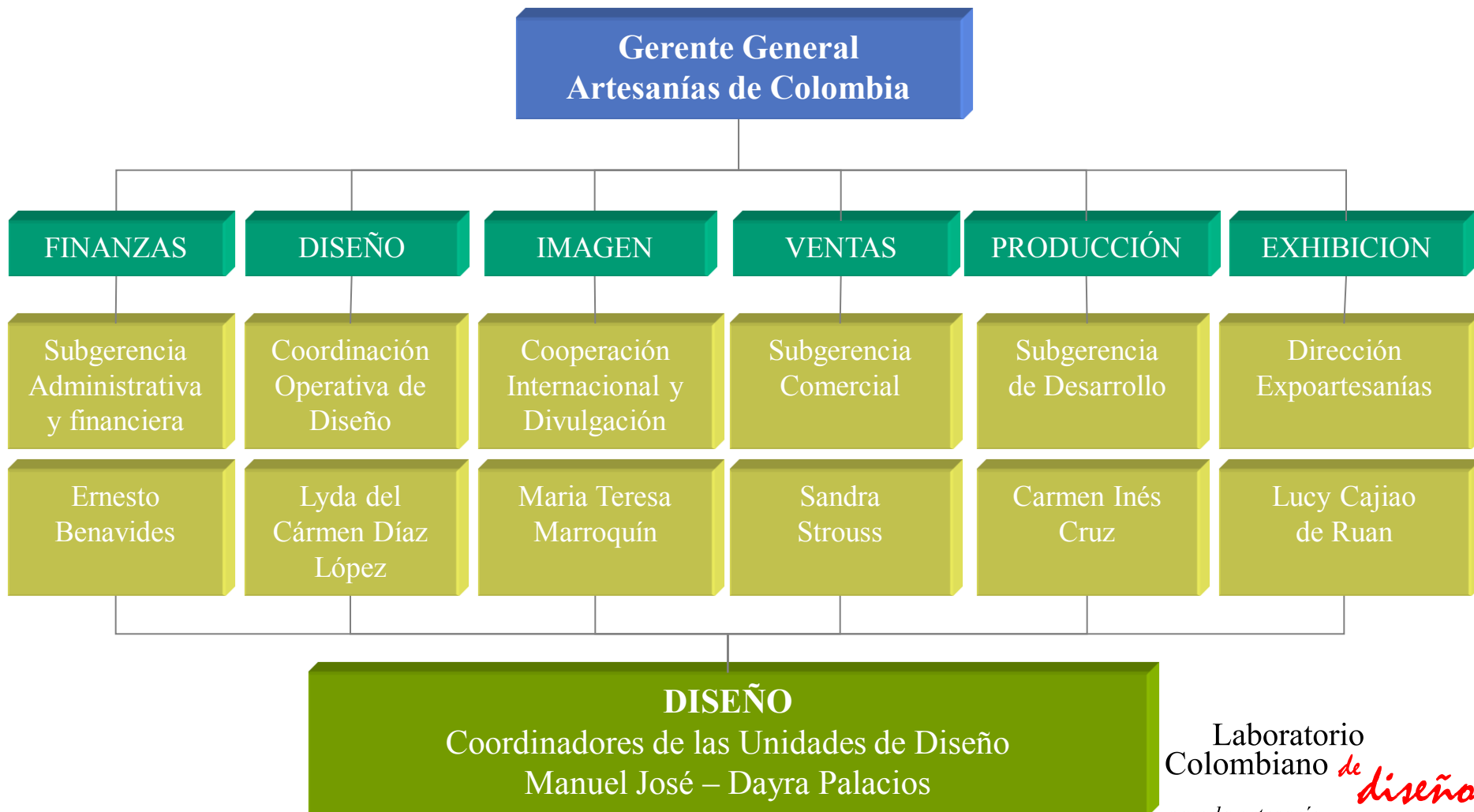



Ministerio de Comercio, Industria y Turismo  
artesanías de Colombia s.a.

# Matriz conceptual

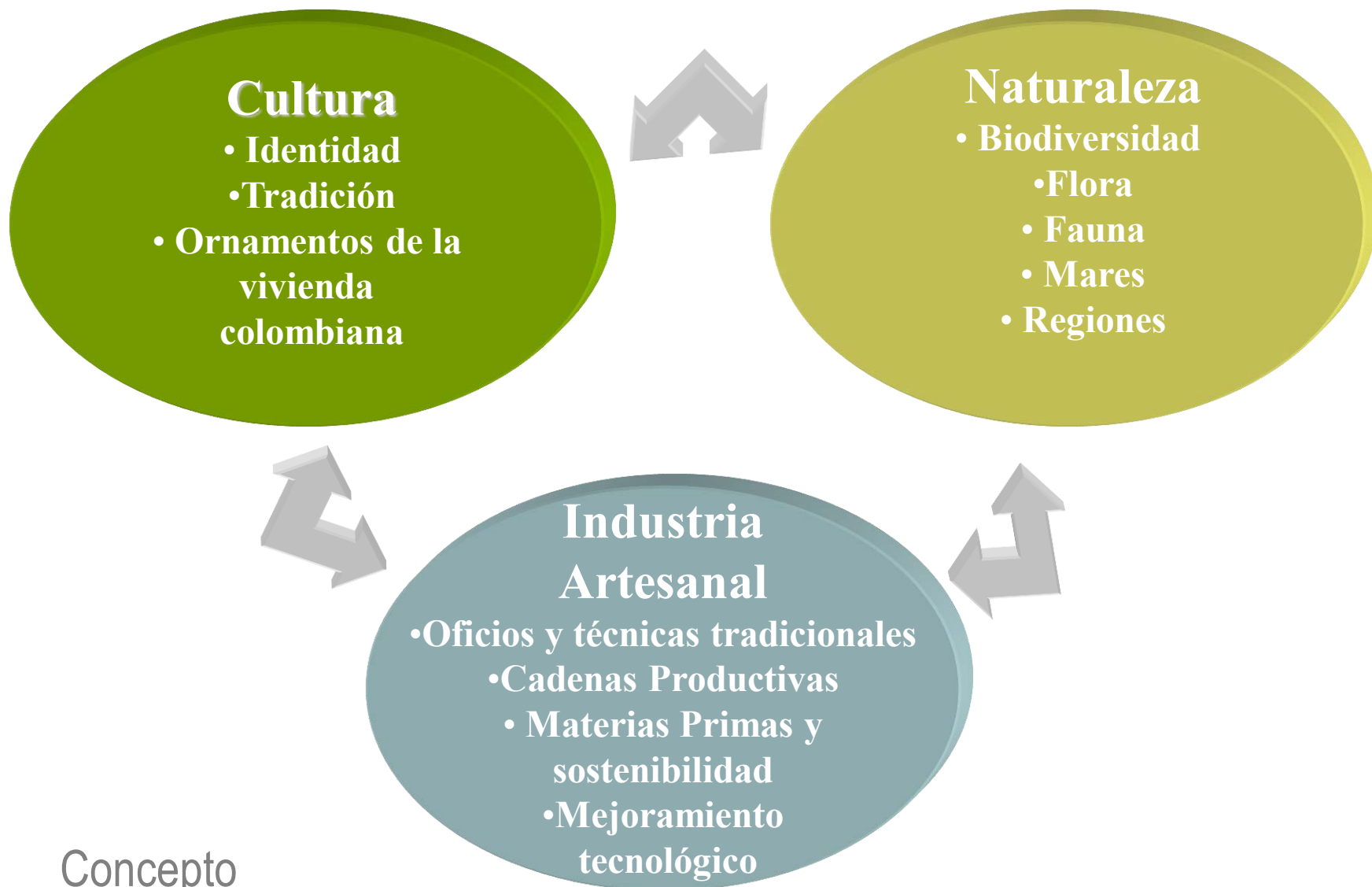

Concepto

# Requerimientos de diseño

- **Moderno**
- **Funcional**
- **Líneas limpias**
- **Simplicidad (menos es más)**
- **Muebles ligeros – Menos madera**

- **Balance**
- **Artesanal con modernidad y tecnología**
- **Universal (no muy étnico)**
- **Diferenciado**
- **Inesperado**



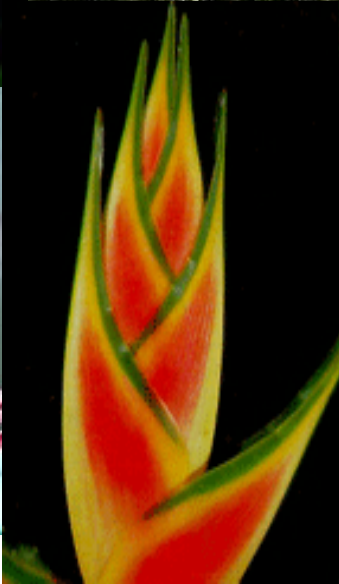

Biodiversidad + Naturaleza





Cultura y tradición





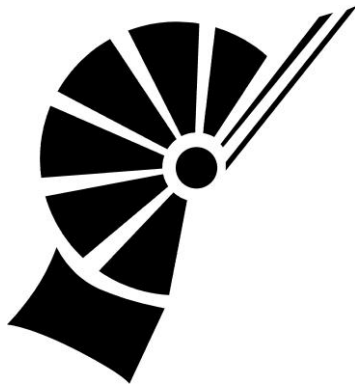
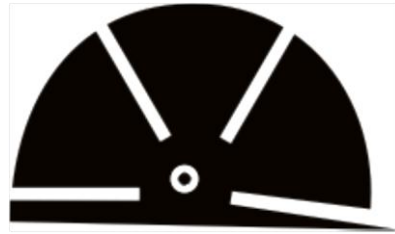

Iconografía precolombina + Referentes





San Pedro (Su 2). Butaca

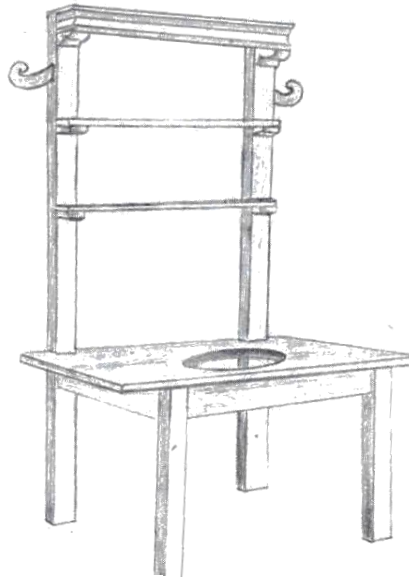

Santa Isabel (T 23). Apar

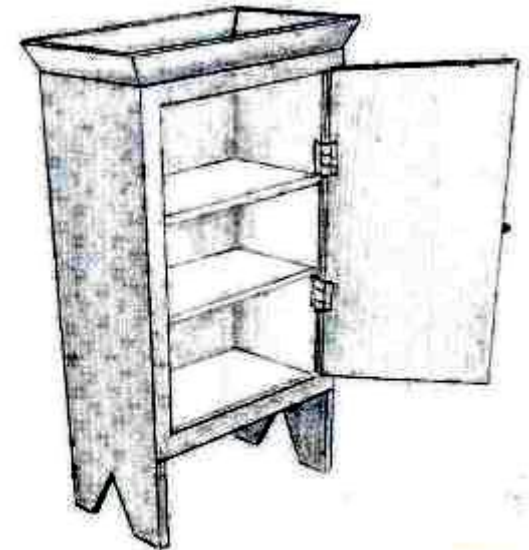

La Jagua de Ibirico (Ce 4). Cómoda

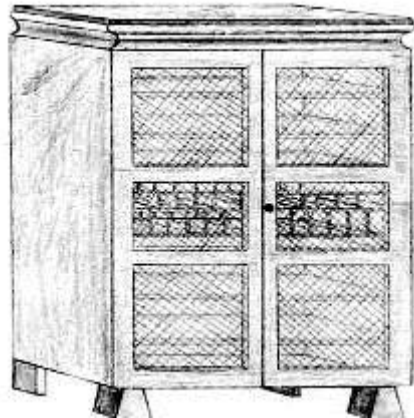

Referentes ornamentos de la vivienda colombiana





Naturaleza + Textura + Color





Patrones + abstracción de la naturaleza





Hic

1). Tingja



Frontino (A 32). Múcura

Abstracción patrones precolombinos





# Equipos de Trabajo





# Proceso Creativo



# Proceso Creativo





# Proceso Creativo



# Proceso Creativo



# Bocetación y Propuestas





# Bocetación y Propuestas

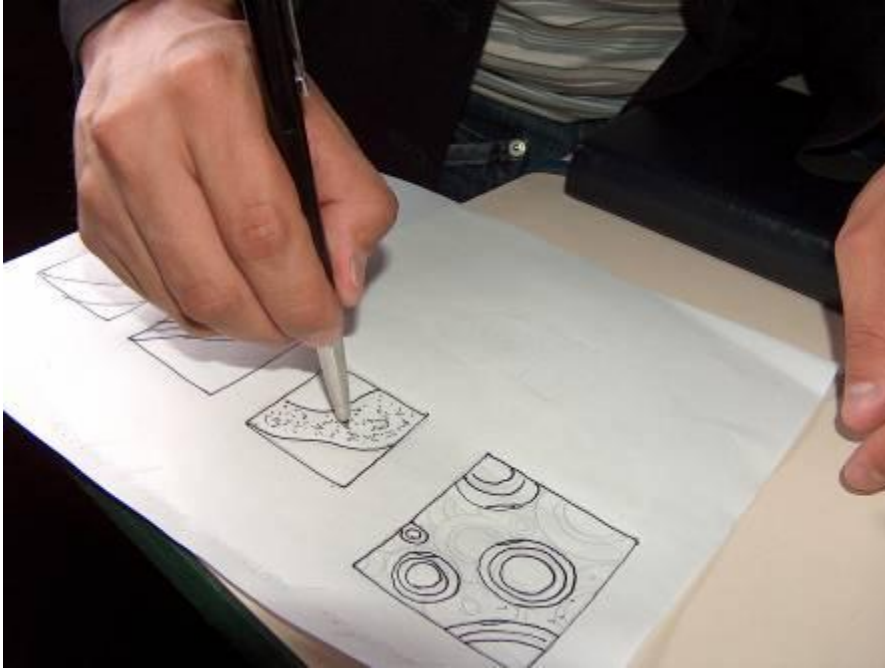

# Presentación de Propuestas





# Presentación de Propuestas





# Presentación de Propuestas



# Presentación de Propuestas





# Consolidación de espacios

PROYECTO HABITACIONAL EDIFICACION N° 1

**Espacios.** diagrama de flujo

<p>① <u>SALA TERRA VERDE.</u> Talladores</p> <p>1 2 3 4</p> <p>② <u>COMEDOR SOLAR</u> Talladores - Colores (capitales) - Andes + Dorado</p> <p>③ <u>HABITACIONAL ALBOR.</u> Acuña Colores (Beano Talladores)</p>	<p>④ <u>HAB. ONDA NINOS.</u> Talladores</p> <p>⑤ <u>JARDIN/ANDES</u> Colores albor, Talladores</p> <p>⑥ <u>COCINA VENTO.</u> Talladores</p>	<p>⑦ <u>BANIO AGUA.</u> Paleta. Talla - M<sup>c</sup></p> <p>⑧ <u>ESTUDIO BRUMA</u> Paleta. Talla - M<sup>c</sup> + Cu. <del>Mapa Mapa</del> <del>capitales</del></p> <p>⑨ <u>ALCANTARILLAS LUNA.</u> Paleta Mapa Mapa Blanco Dominante</p>	<p>TERRA AGUA ONDA BRUMA VENTO ALBOR LUNA SOLAR ANDES</p>
--	---	---	---



# Distribución

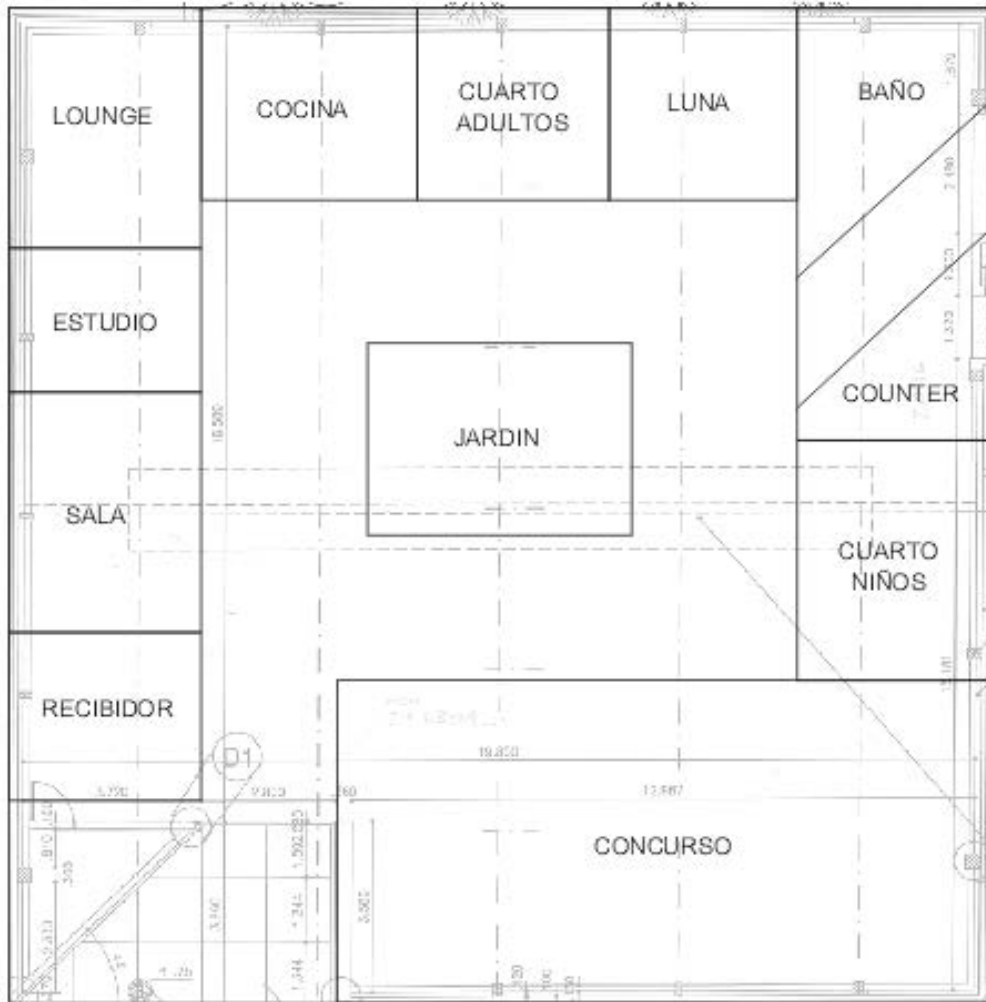

# Paleta de color

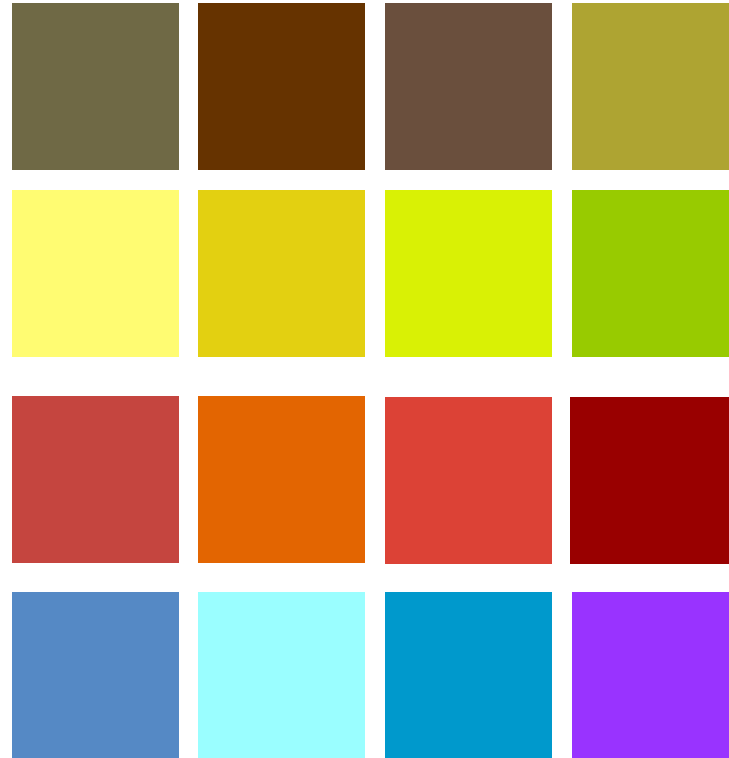

Colores acento



# Imagen Gráfica Submarcas

Alluv



Bruna



Solar



Andes



Luna



Tierra



Aqua



Onda



Viento



# Tierra



Recibidor + Sala

*Las raíces de nuestra tierra hechas objetos...*



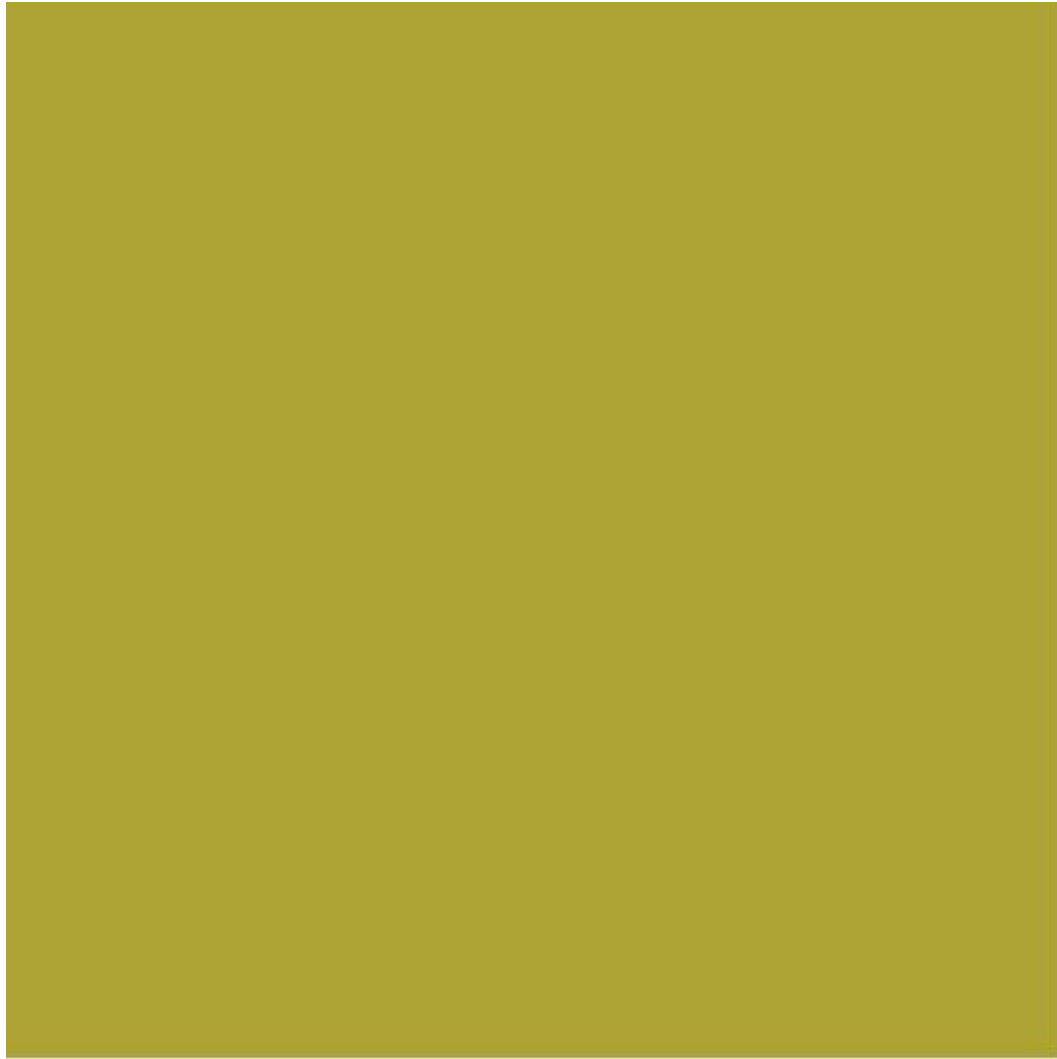

Dominante



Acentos

Sala + Recibidor / paleta de color







Visual board



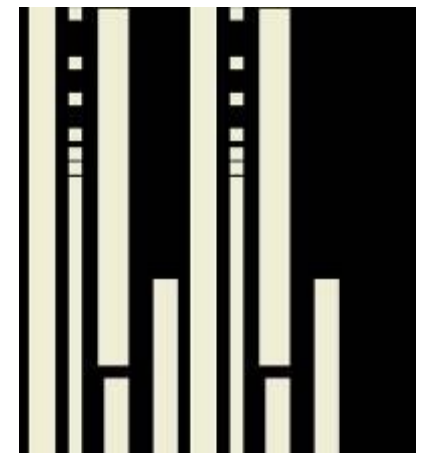
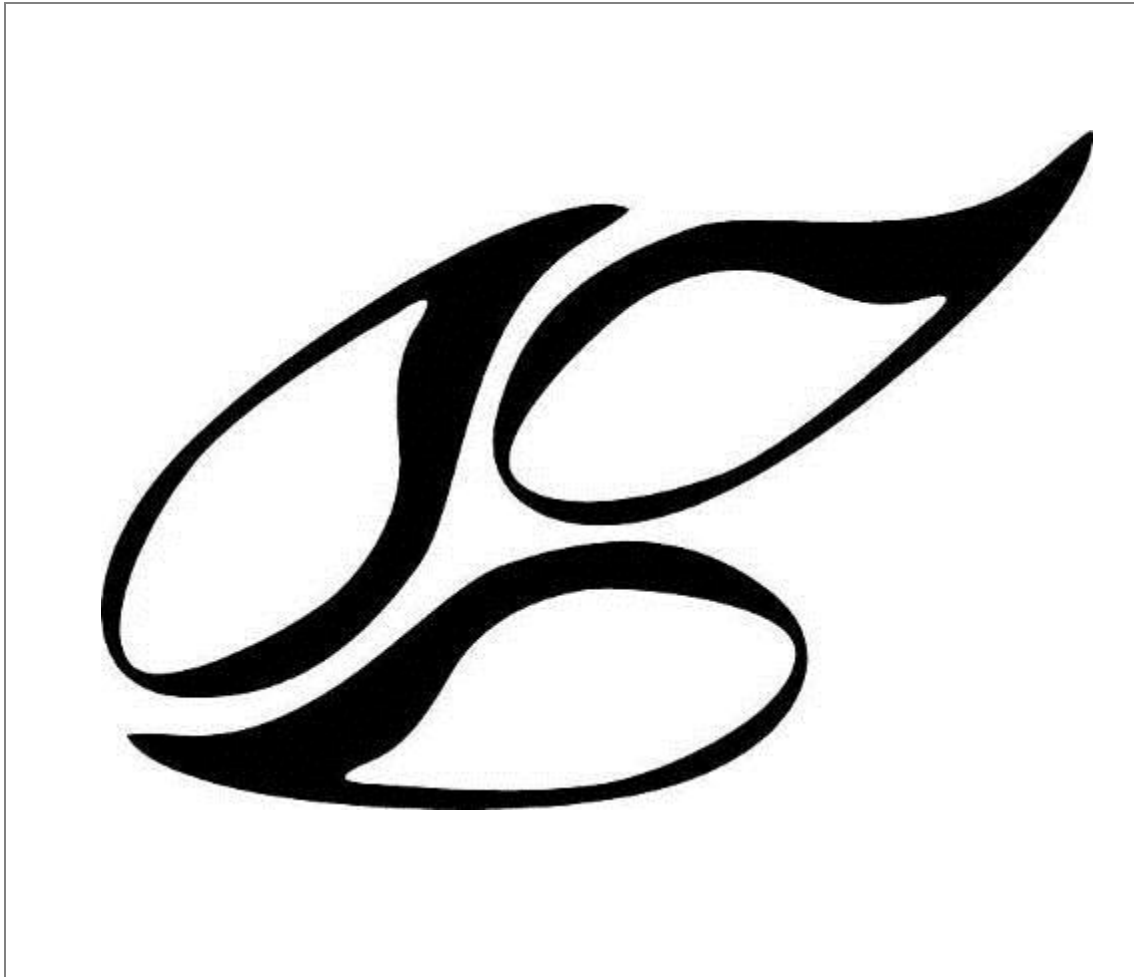

Dominante

Acentos

Sala + Recibidor / paleta de patrones





Sala / Ambiente



# Bruma



Lounge + estudio

*Exploración interior...*



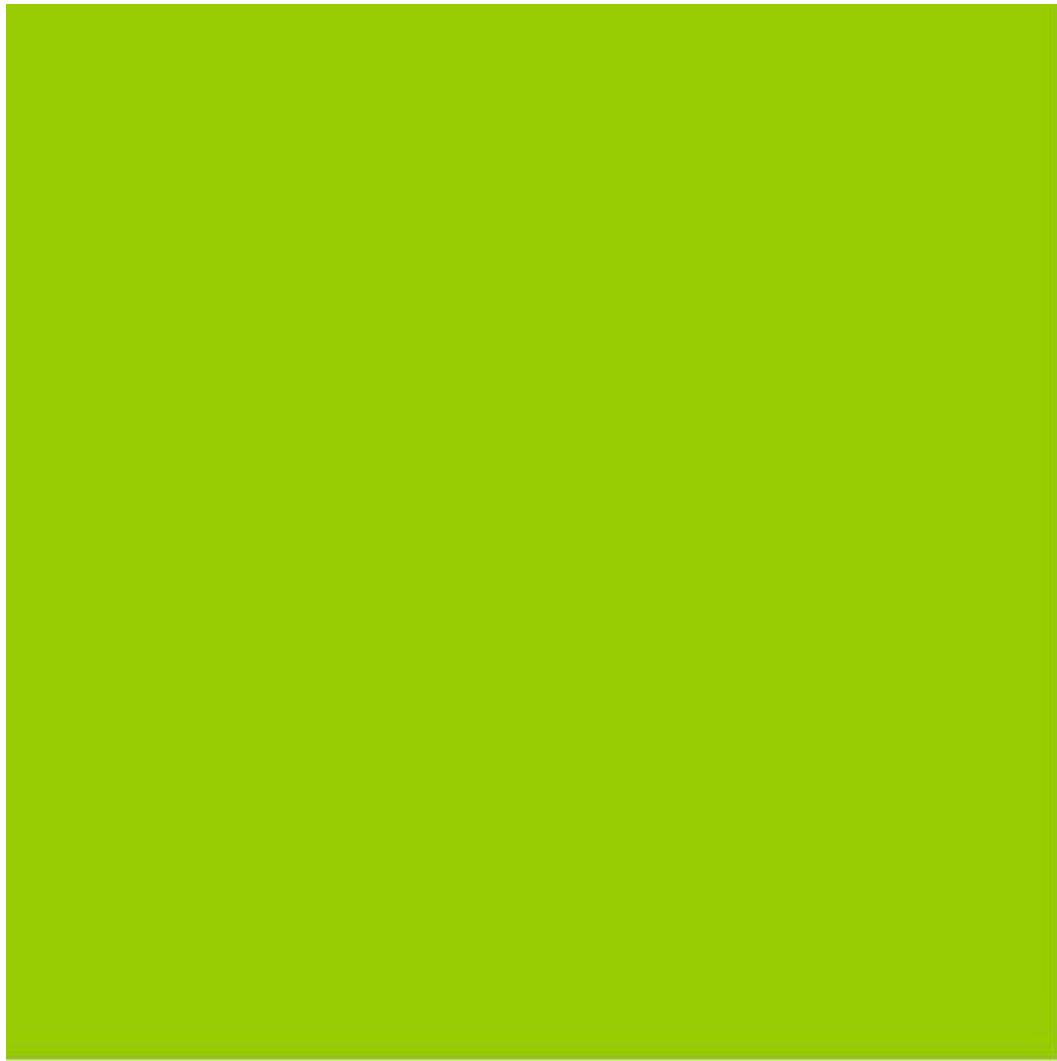

Dominante

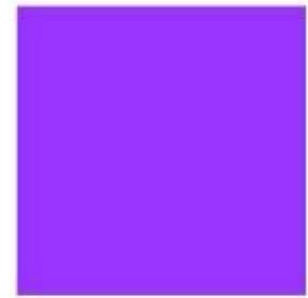

Acentos

Lounge + Estudio / paleta de color





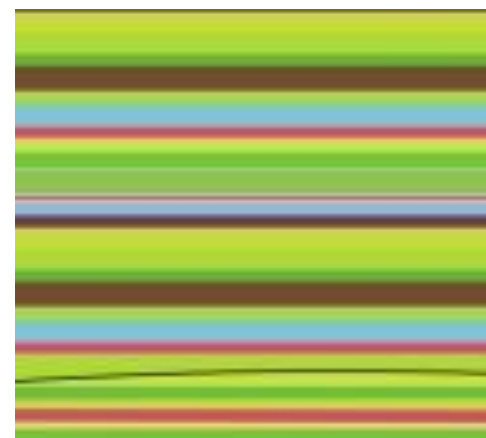
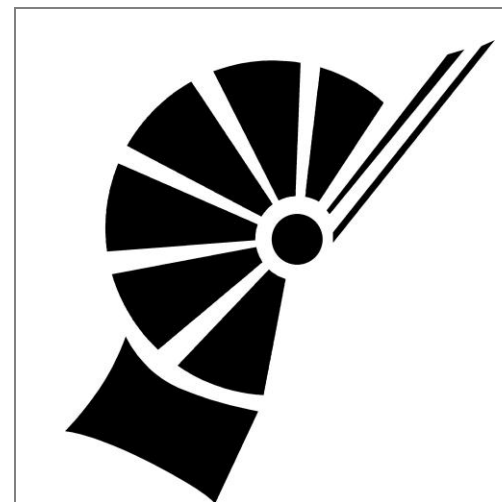
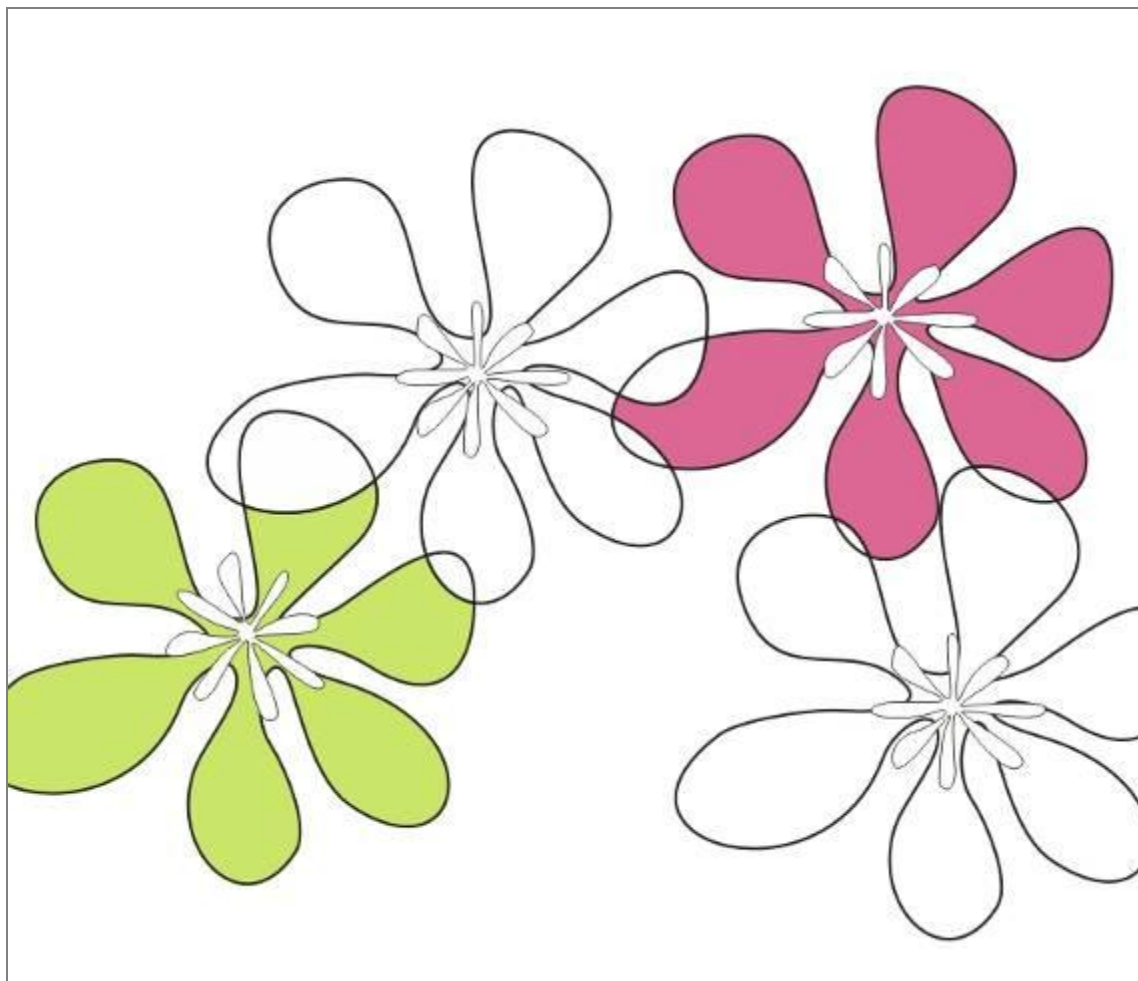

Dominante

Acentos

Lounge + Estudio / paleta de patrones





Lounge + Estudio / ambiente



# Viento



Cocina

*Sabor a naturaleza ...*





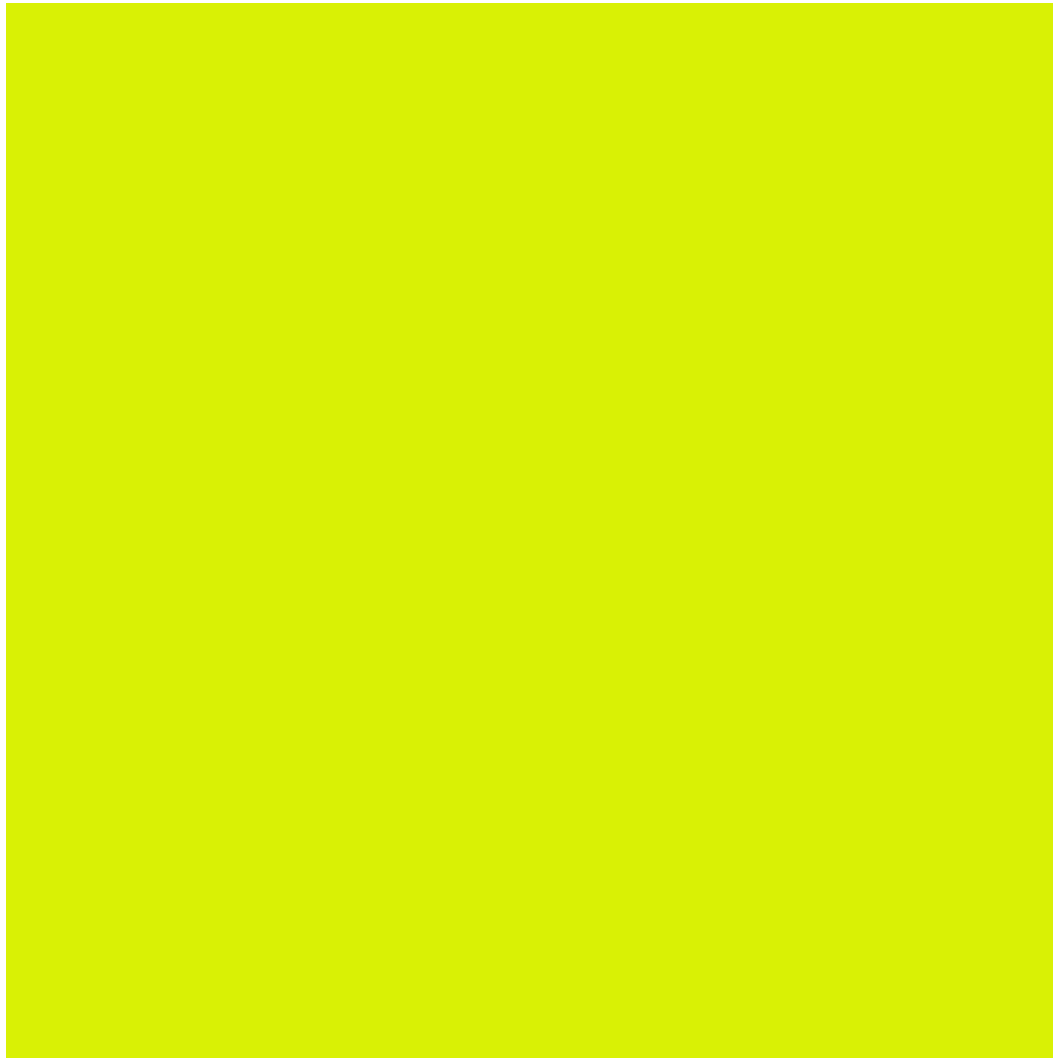

Dominante

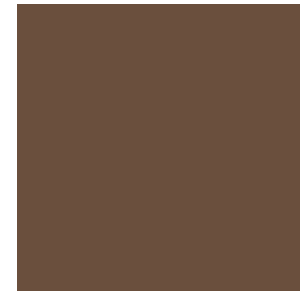

Acentos

Cocina / paleta de color





Visual board



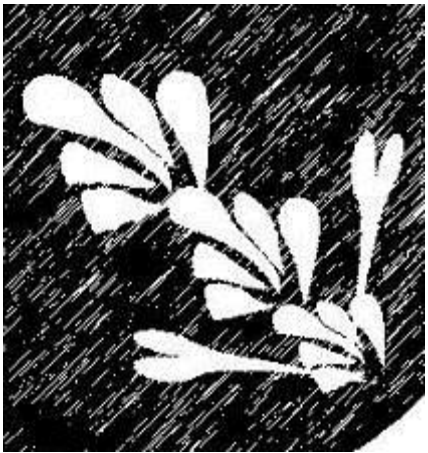
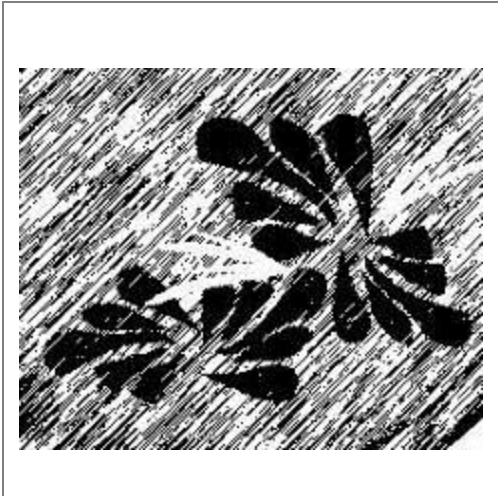
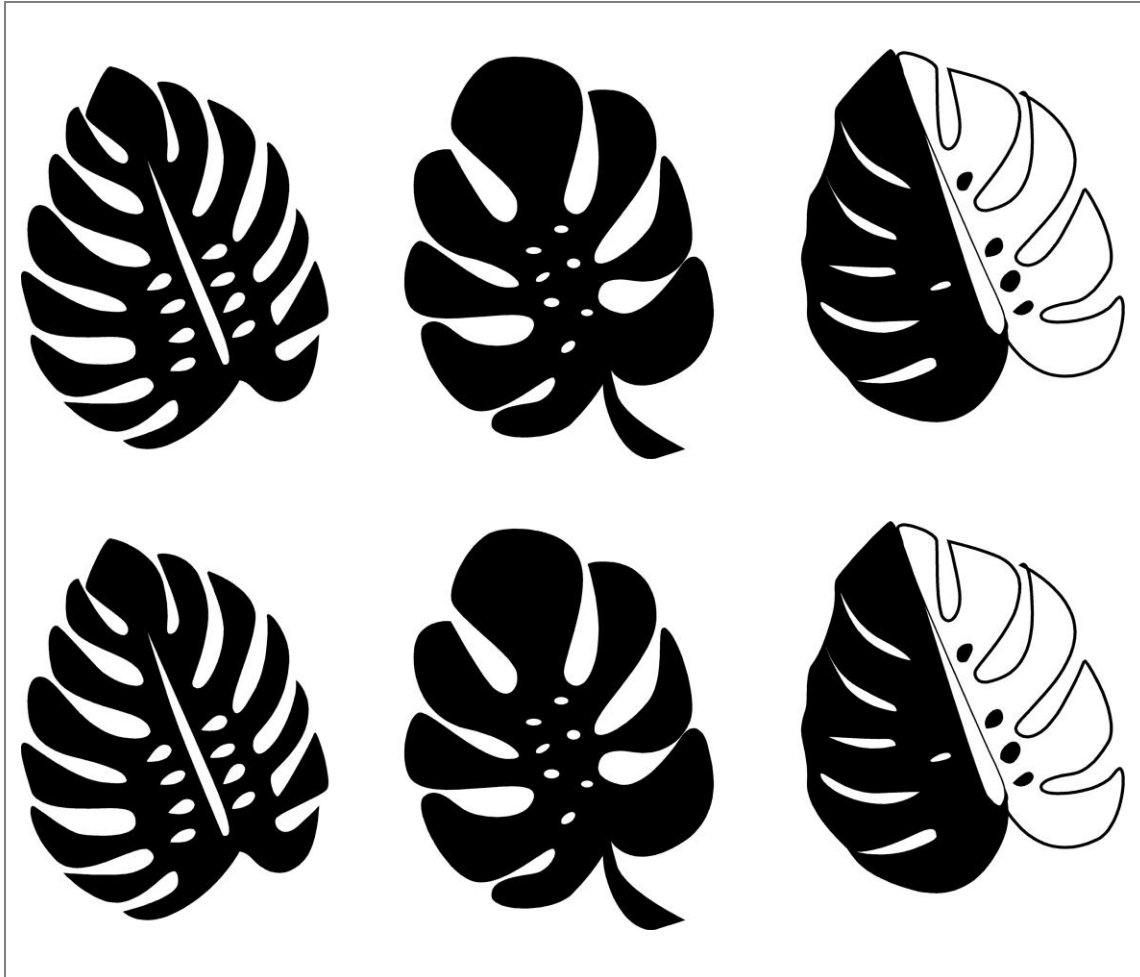

Dominante

Acentos

Cocina / paleta de patrones





Cocina / vajilla desayuno







Cocina / paleta de patrones

referente

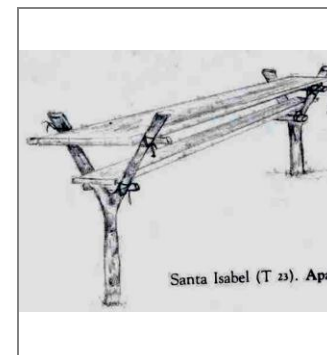

patrón

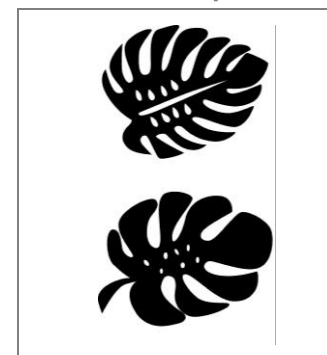

material





Cocina / sillas bar



# Solar



Comedor

*Espíritu de familia ...*





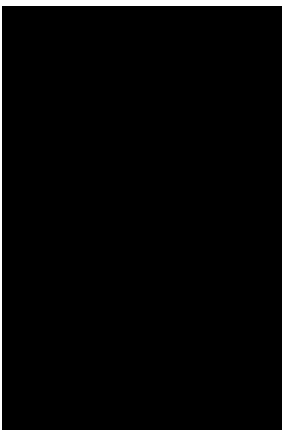
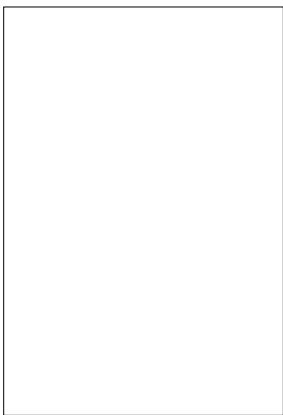

Dominante

Comedor / paleta de color

Acentos



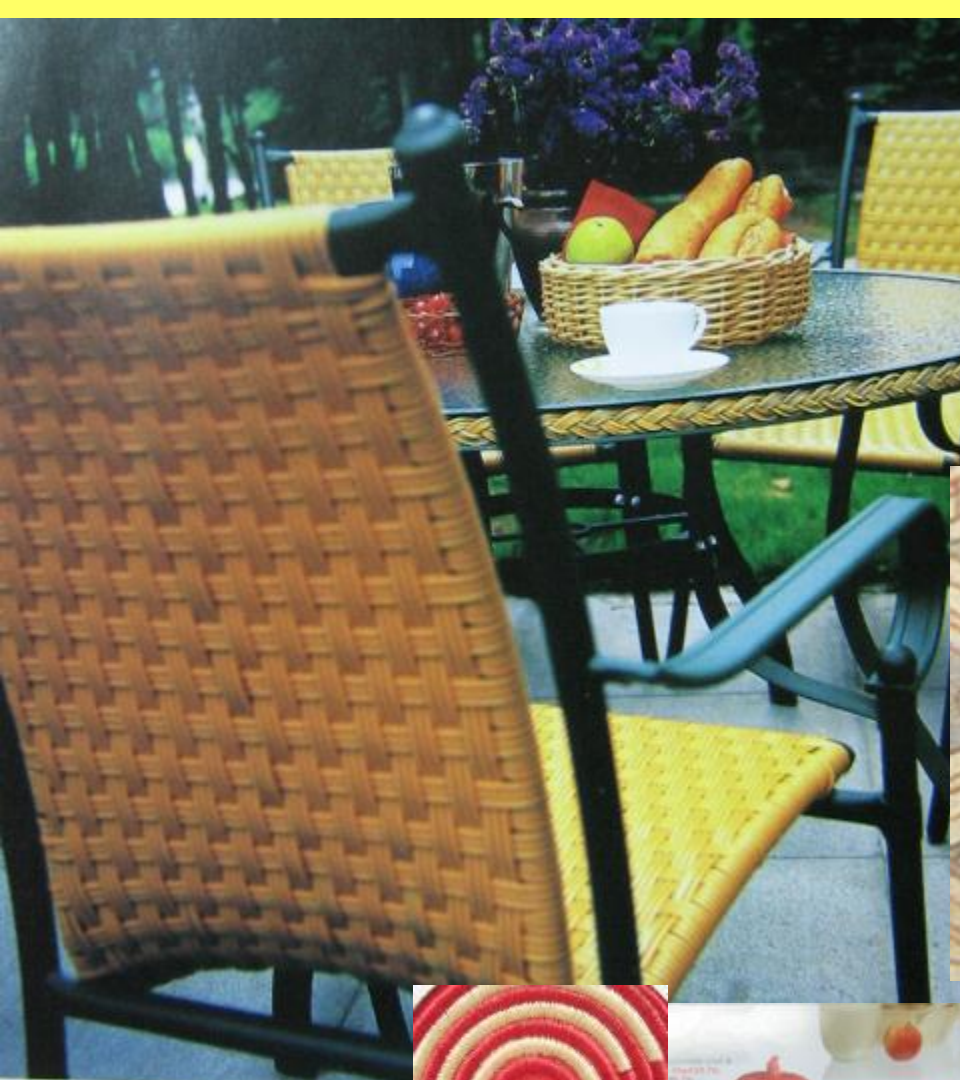

Visual board





Comedor / ambiente



# Albor



Alcoba + Adultos

*Ensoñación matutina...*





Dominante

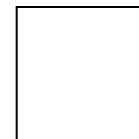

Acentos

Alcoba adultos / paleta de color





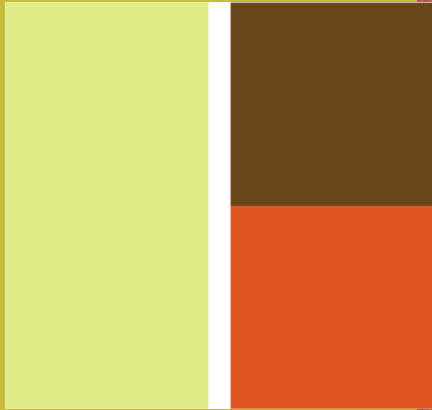
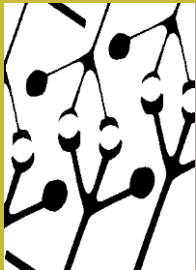

Visual board



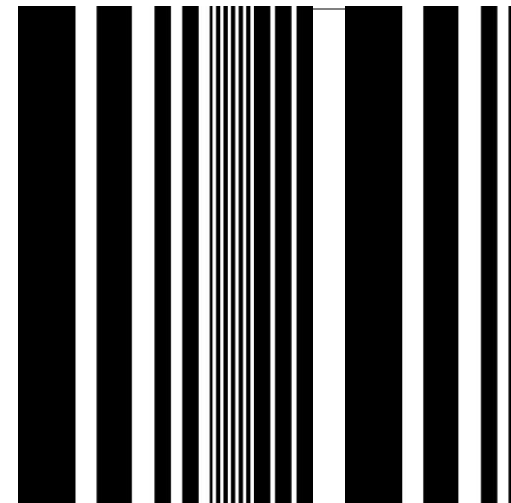
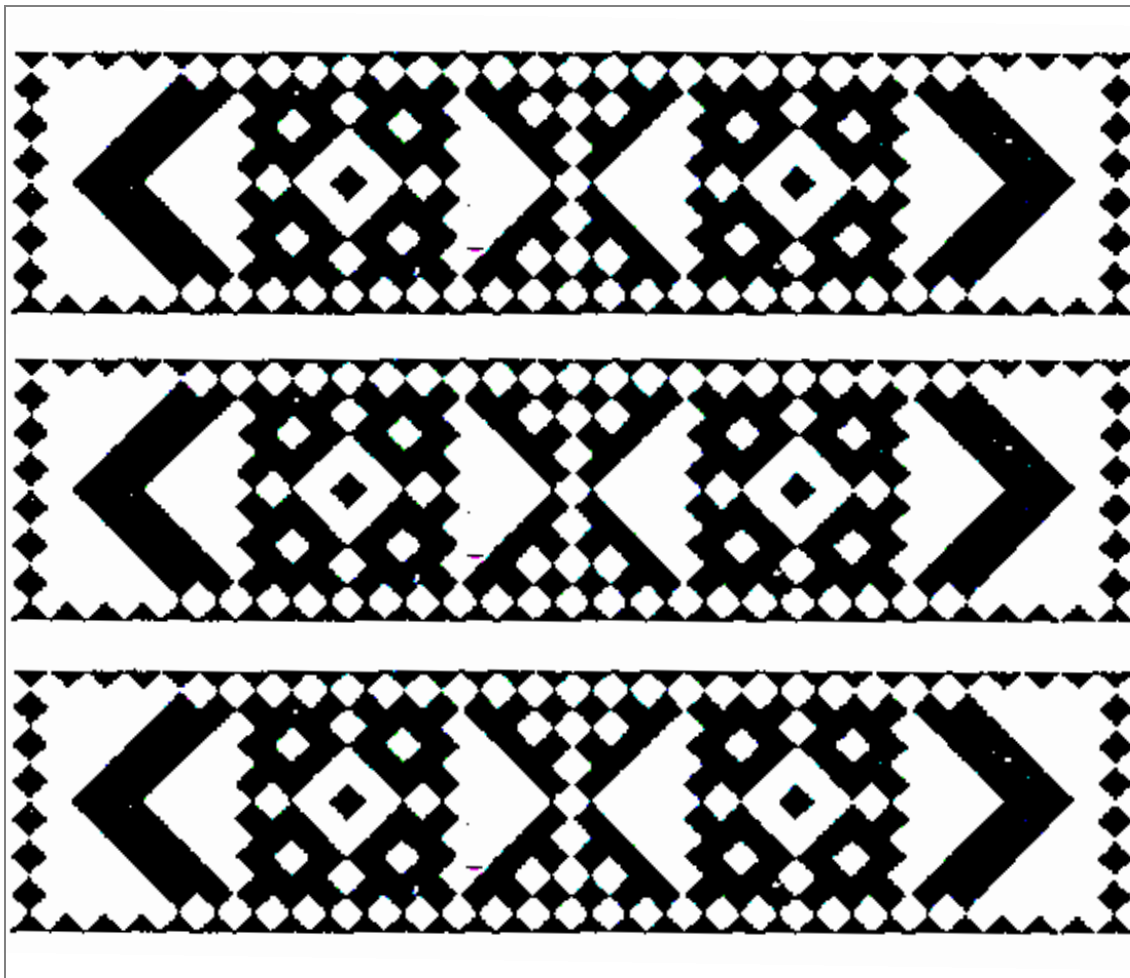

Dominante

Acentos

Alcoba adultos / paleta de patrones







Adultos / ambiente



# Onda



Alcoba + Niños

*Explosión de colores y de texturas*



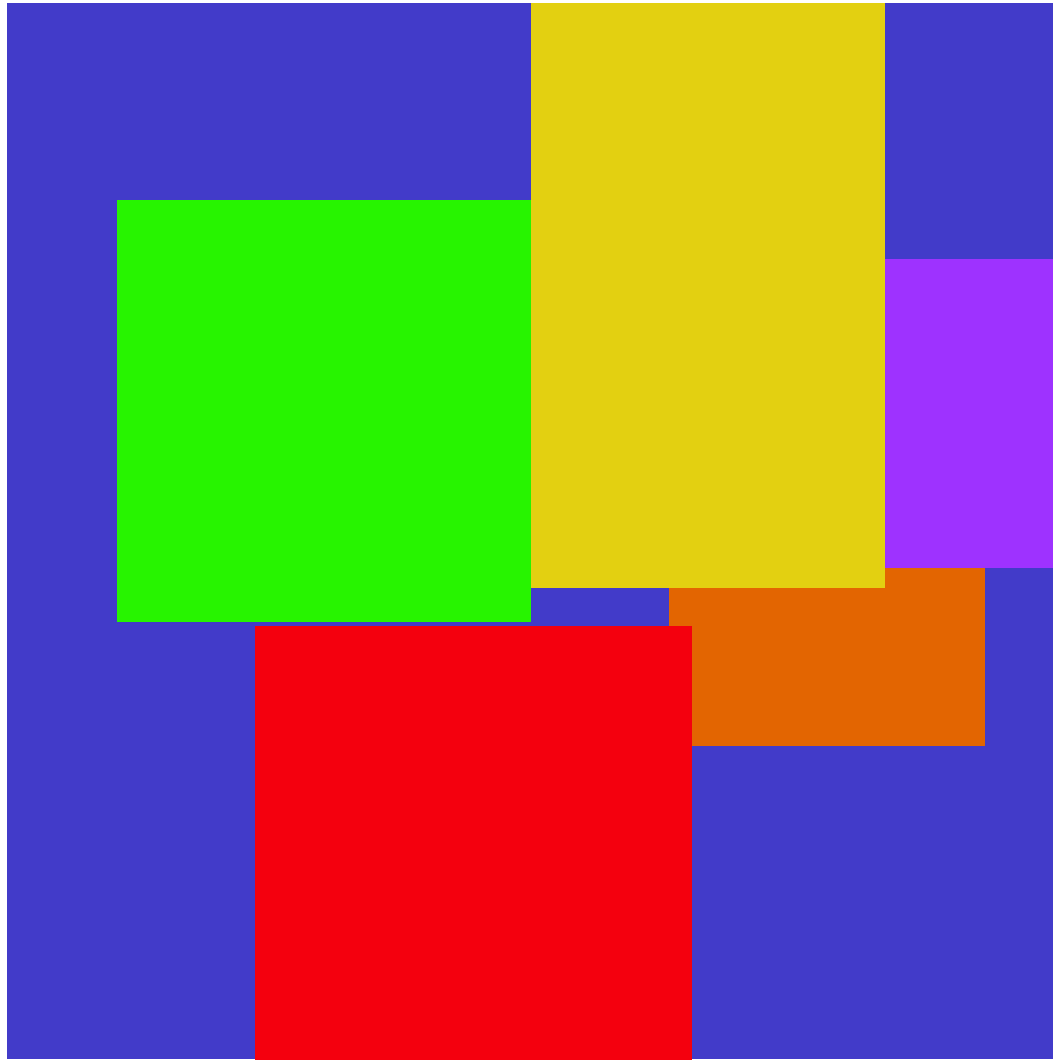

Dominante + Acentos

Alcoba niños / paleta de color



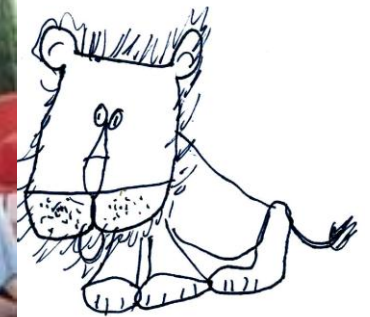

Visual board

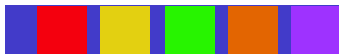

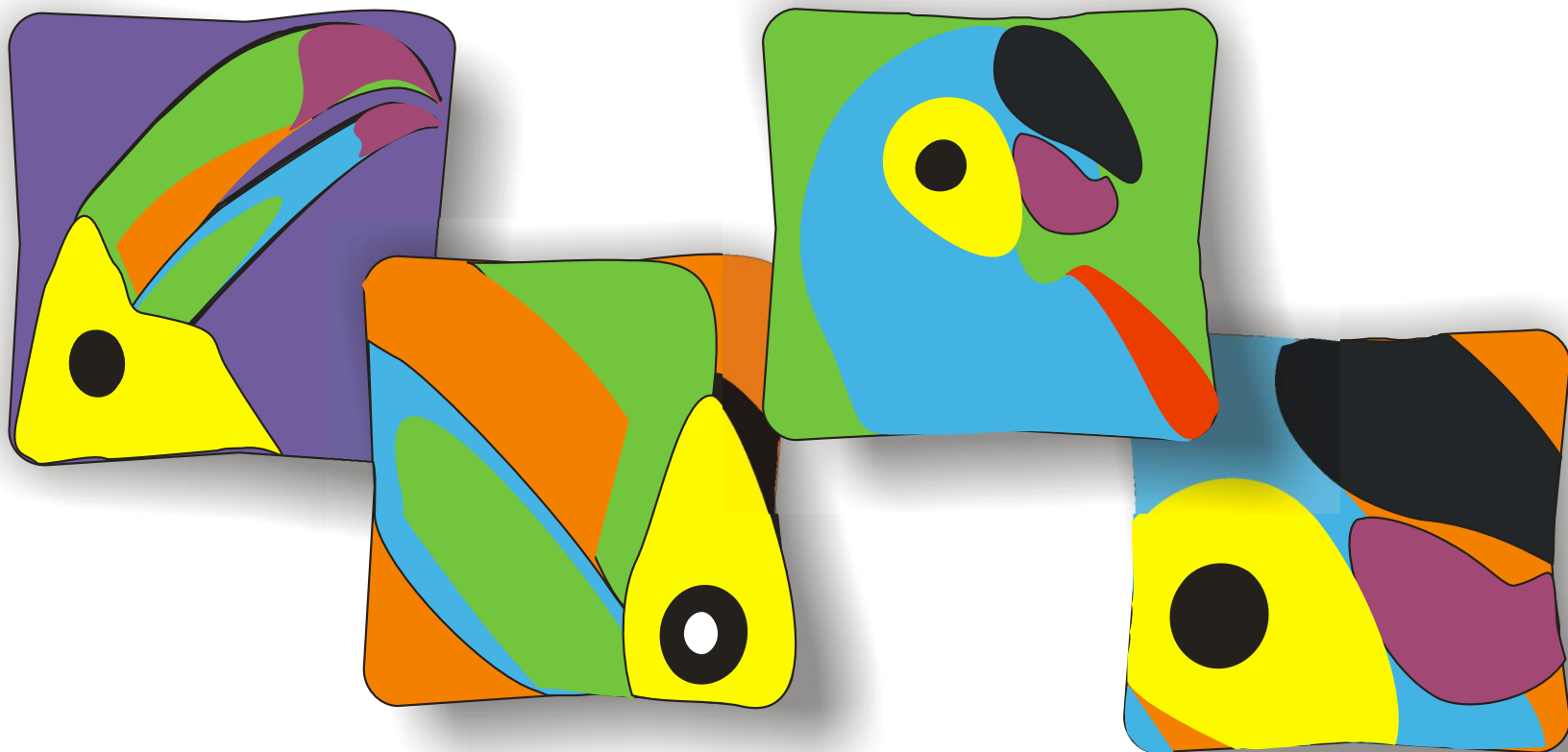

Alto  
60 cms  
(45 cms)  
(30 cms)

Niños / accesorios / cojines

Largo interior  
40 cms  
(35 cms)  
(25 cms)

Ancho 60 cms  
60 CMS

Cojines Infantiles tucàn y guacamayas

Material: Telas polialgodón

Técnica: aplique de tela  
sobre tela

Comunidad: Santa Rosa de  
Lima Bogotá, D.C.







Niños / mobiliario / puff 1



# Agua



Baño

*Frescura de brisa caribeña...*





Dominante

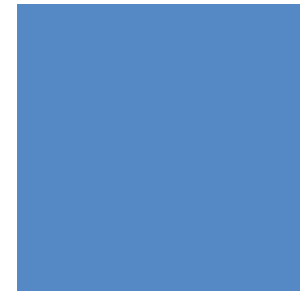

Acentos

Baño / paleta de color





Visual board







Baño / ambiente 1



# Andes



Jardìn

*Esencia natural e inspiradora*



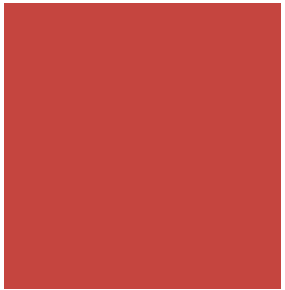

Acentos

Dominante

Jardín / paleta de color



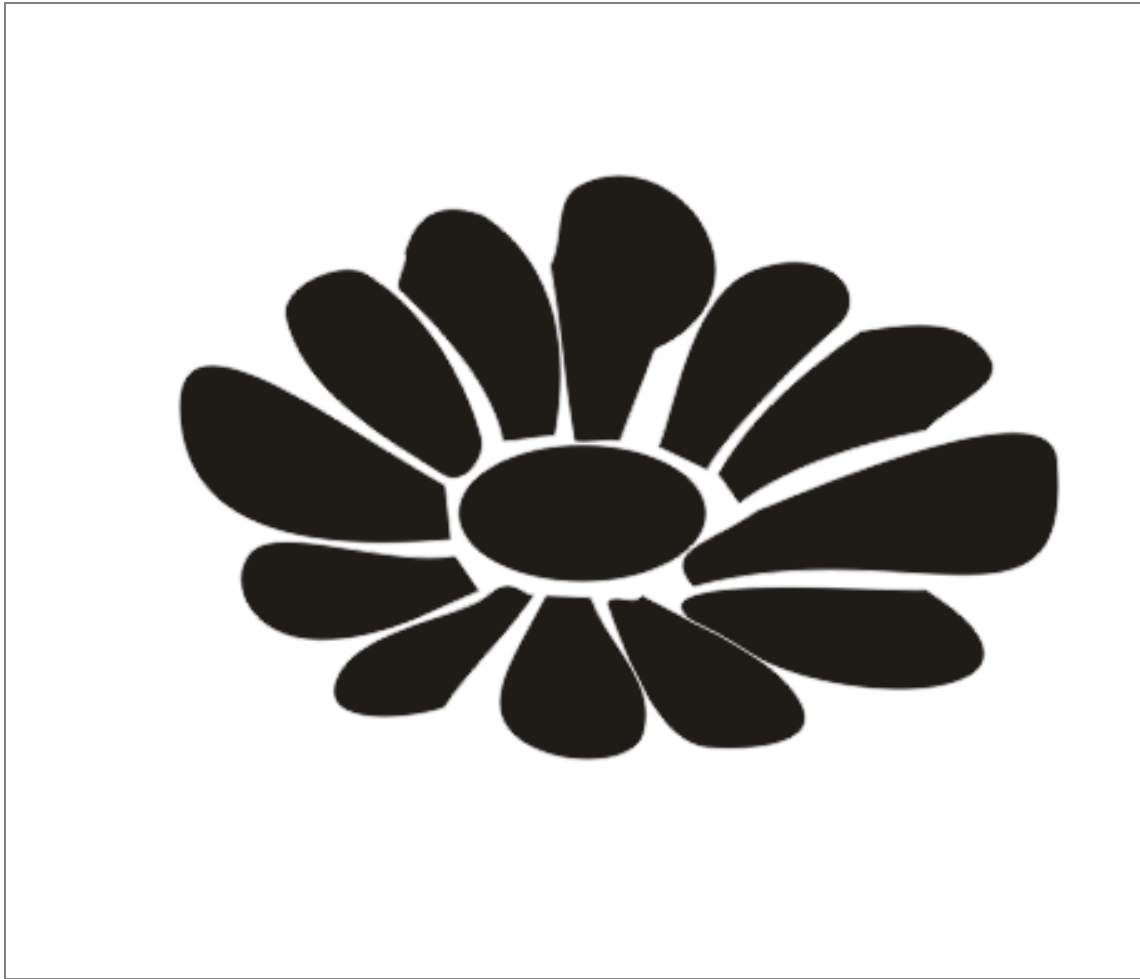

Dominante

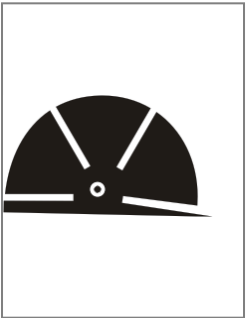

Acentos

Jardín / patrones /





Jardín / ambientación





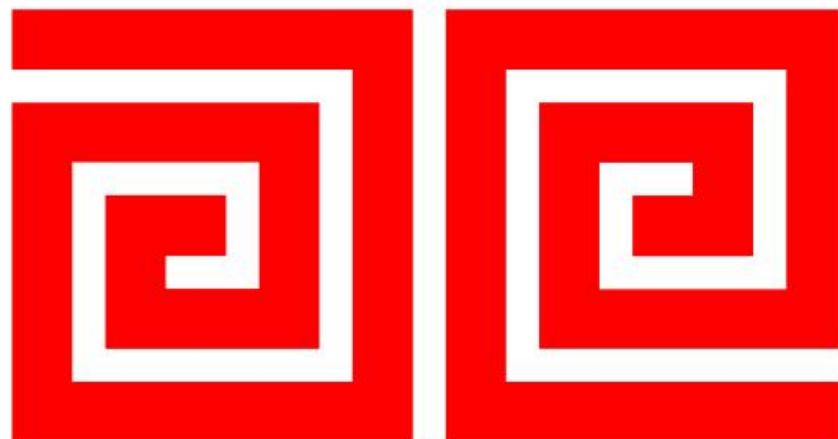

Ministerio de Comercio, Industria y Turismo  
**artesanías de colombia s.a.**

---