



Ministerio de Comercio, Industria y Turismo.  
Artesanías de Colombia S.A.  
Centro Colombiano de Diseño para la Artesanía y las Pymes.

Programa Nacional de Conformación de Cadenas  
Productivas para el Sector Artesanal.

Cadena Productiva de la Caña Flecha  
Departamentos de Córdoba y Sucre

Anexo

Fichas y planos técnicos

Claudia Patricia Garavito Carvajal  
Maestra en Textiles  
Asesora en Diseño

Bogotá D.C., julio de 2004



**FORMATO**

**Ficha de Producto**

CODIGO: FORASD 08

FECHA: 2004 03 01

VERSION: 1

Página 1 de 2



**Subgerencia de Desarrollo - Centro de Diseño para la Artesanía y las Pymes**

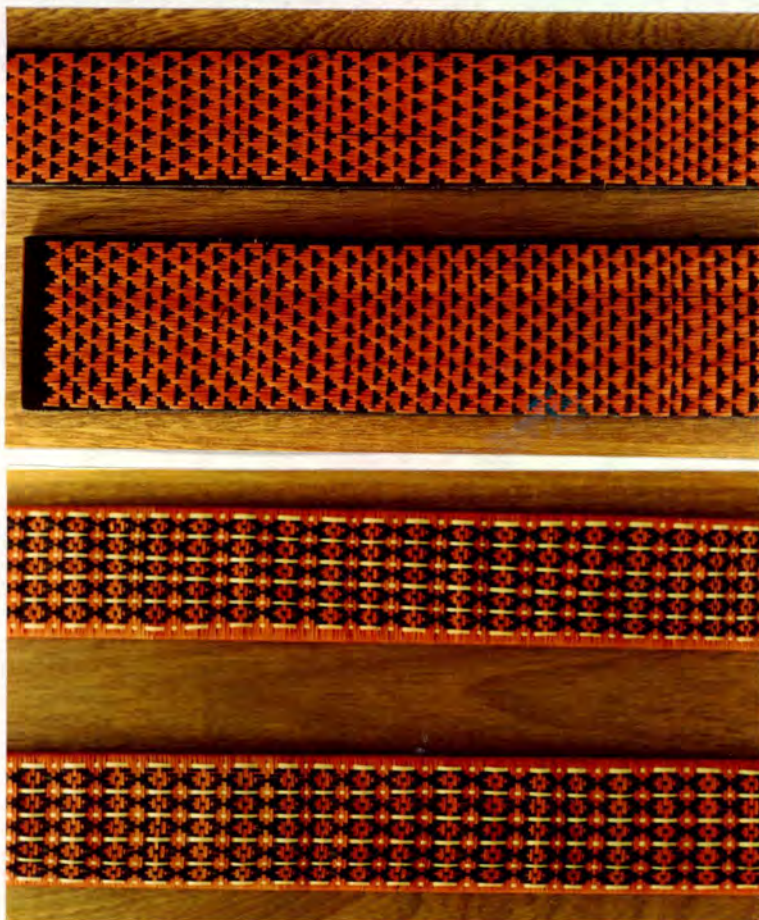

Pieza: Piezas incrustación mobiliario	Artesano: Marco Carpio
Nombre: Texturas	Grupo:
Oficio: Caña Flecha	Departamento: Córdoba
Tecnica: Tejido Sobre Base	Municipio: San Andres de Dotavento
Materia Prima: Caña Fecha	Localidad/vereda: Tuchín
Certificado Hecho a Mano Si <input checked="" type="checkbox"/> No <input type="checkbox"/>	Resguardo: Zenú de San Andrés de Sotavento

Dimensiones Generales:		Produccion mes: 150 U
Largo (cm)	Diametro (cm)	Precio en Bogota:
Ancho (cm)	Peso (gr):	Unitario \$ 4.500 unidad
Alto (cm)	Color: Negro - Rojo- Blanco	Por mayor \$

Observaciones: Estos productos, hacen parte de la línea denominada "Texturas". Las medidas corresponden a las medidas de la pieza principal.

Responsable: Claudia Patricia Garavito Carvajal Fecha: Junio 2004

Referente(s)  Muestra  Línea  Empaque





Ministerio de Comercio, Industria y Turismo  
artesanas de colombia s.a.

FORMATO

Ficha de  
Producto

CODIGO: FORASD 08

FECHA: 2004 03 01

VERSION: 1

Página 1 de 2



Subgerencia de Desarrollo - Centro de Diseño para la Artesanía y las Pymes



Pieza: Servilletero	Artresano: Marco Carpio
Nombre: Texturas	Grupo:
Oficio: Caña Flecha	Departamento: Córdoba
Tecnica: Tejido Sobre Base	Municipio: San Andres de Dotavento
Materia Prima: Caña Fecha	Localidad/vereda: Tuchín
Certificado Hecho a Mano Si <input checked="" type="checkbox"/> No <input type="checkbox"/>	Resguardo: Zenú de San Andrés de Sotavento

Dimensiones Generales:	Produccion mes: 150 U
Largo (cm)                      Diametro (cm) 3.5	Precio en Bogota:
Ancho (cm)                      Peso (gr): 20 gr unidad	Unitario \$ 4.500 unidad
Alto (cm) 3.5                      Color: Negro - Granito verde-	Por mayor \$

Observaciones: Estos productos, hacen parte de la línea denominada "Texturas"

Responsable: Claudia Patricia Garavito Carvajal                      Fecha: Junio 2004

Referente(s) -  Muestra  Línea  Empaque



Ministerio de Comercio, Industria y Turismo  
artesanías de Colombia s.a.

FORMATO

Ficha de  
Producto

CODIGO: FORASD 08

FECHA: 2004 03 01

VERSION: 1

Página 1 de 2



Subgerencia de Desarrollo - Centro de Diseño para la Artesanía y las Pymes



Pieza: Portacazuelas	Artesano: Marco Carpio
Nombre: Texturas	Grupo:
Oficio: Caña Flecha	Departamento: Córdoba
Tecnica: Tejido Sobre Base	Municipio: San Andres de Dotavento
Materia Prima: Caña Fecha	Localidad/vereda: Tuchín
Certificado Hecho a Mano Si <input checked="" type="checkbox"/> No <input type="checkbox"/>	Resguardo: Zenú de San Andrés de Sotavento

Dimensiones Generales:	Produccion mes: 150 U	
Largo (cm)	Diametro (cm) 12	Precio en Bogota:
Ancho (cm)	Peso (gr): 30 gr unidad	Unitario \$ 4.500 unidad
Alto (cm) 3.5	Color: Negro - Rojo- Blanco	Por mayor \$

Observaciones: Estos productos, hacen parte de la línea denominada "Texturas"

Responsable: Claudia Patricia Garavito Carvajal      Fecha: Junio 2004

Referente(s)     Muestra     Línea     Empaque





**FORMATO**

**Ficha de  
Producto**

CODIGO: FORASD 08

FECHA: 2004 03 01

VERSION: 1

Página 1 de 2



**Subgerencia de Desarrollo - Centro de Diseño para la Artesanía y las Pymes**



Pieza: Individual	Artresano: Asociación de Artesanas de San Antonio del Palmito
Nombre: Negro - Tiras Rojas	Grupo:
Oficio: Trenzados en Caña Flecha	Departamento: Sucre
Tecnica: Trenzados y Costura	Ciudad: San Antonio del Palmito
Materia Prima: Caña Flecha	Localidad/vereda: Vereda Pueblecito
Certificado Hecho a Mano Si   No <input checked="" type="checkbox"/>	Resguardo: Zenú de San Andrés de Sotavento

Dimensiones Generales:	Produccion mes: 20 U
Largo (cm) 45 cm.      Diametro (cm)	Precio en Bogota:
Ancho (cm) 35 cm.      Peso (gr): 50 gr unidad	Unitario \$ 16000 unidad
Alto (cm)      Color: Negro -Barro-	Por mayor \$

Observaciones: Este grupo aún se encuentra en un proceso de fortalecimiento de su capacidad productiva, razón por la cual su capacidad de producción es aún baja.

---



---



---



---

Responsable: Claudia Patricia Garavito Carvajal      Fecha: Junio 2004

Referente(s)     Muestra     Línea     Empaque





**FORMATO**

**Ficha de  
Producto**

CODIGO: FORASD 08

FECHA: 2004 03 01

VERSION: 1

Página 1 de 2



**Subgerencia de Desarrollo - Centro de Diseño para la Artesanía y las Pymes**



Pieza: Cojín	Artresano: Elida Polo
Nombre: Piezas- Plano	Grupo:
Oficio: Trenzados en Caña Flecha	Departamento: Sucre
Tecnica: Trenzados y Costura	Municipio: Sampués
Materia Prima: Caña Fecha	Localidad/vereda:
Certificado Hecho a Mano Si <input checked="" type="checkbox"/> No <input type="checkbox"/>	Resguardo: Zenú de San Andrés de Sotavento



Dimensiones Generales:	Produccion mes: 10U
Largo (cm) 60	Diametro (cm)
Ancho (cm) 60.	Peso (gr): 250 gr unidad
Alto (cm) 10	Color: Negro - Olaya rojo-
	Precio en Bogota: Unitario \$ 85.000 unidad sin relleno
	Por mayor \$

Observaciones: Este producto hace parte la línea Texturas", la cual surgió a partir de los procesos d Mejoramiento y rediseño de Asesoren Diseño.

Responsable: Claudia Patricia Garavito Carvajal Fecha: Junio 2004

Referente(s)  Muestra  Línea  Empaque



 Ministerio de Comercio, Industria y Turismo artesanas de Colombia s.a.	<b>FORMATO</b>  <b>Ficha de Producto</b>	CODIGO: FORASD 08 FECHA: 2004 03 01		
		VERSION: 1	Página 1 de 2	

**Subgerencia de Desarrollo - Centro de Diseño para la Artesanía y las Pymes**



Especie: Cojín		Artesano: Marcial Montalvo	
Nombre: Angulo - Plano		Grupo:	
Técnica: Trenzados en Caña Flecha		Departamento: Córdoba	
Categoría: Trenzados y Costura		Municipio: San Andres de Dotavento	
Materia Prima: Caña Fecha		Localidad/vereda: Tuchín	
Certificado Hecho a Mano Si <input checked="" type="checkbox"/> No <input type="checkbox"/>		Resguardo: Zenú de San Andrés de Sotavento	
Dimensiones Generales:		Produccion mes: 10U	
Alargado (cm) 50	Diametro (cm)	Precio en Bogota:	
Ancho (cm) 50.	Peso (gr): 250 gr unidad	Unitario \$ 85.000 unidad sin relleno	
Alto (cm) 10	Color: Negro - Granito verde-	Por mayor \$	
Observaciones:			
Responsable: Claudia Patricia Garavito Carvajal		Fecha: Junio 2004	



FORMATO

Ficha de  
Producto

CODIGO: FORASD 08

FECHA: 2004 03 01

VERSION: 1

Página 1 de 2



Subgerencia de Desarrollo - Centro de Diseño para la Artesanía y las Pymes



Pieza: Pava	Artresano: Doris Montiel
Nombre: Calada	Grupo: El Contenido
Oficio: Trenzados en Caña Flecha	Departamento: Córdoba
Técnica: Trenzados y Costura	Ciudad: San Andrés de Sotavento, Montería
Materia Prima: Caña Flecha	Localidad/vereda: Vereda El contenido
Certificado Hecho a Mano Si <input checked="" type="checkbox"/> No <input type="checkbox"/>	Resguardo: Zenú de San Andrés de Sotavento

Dimensiones Generales:	Produccion mes: 20 U
Largo (cm) 30	Diámetro (cm) Ala 22
Ancho (cm) 10	Peso (gr): 150 gr unidad
Alto (cm) 35	Color: Negro granito comercial
	Precio en Bogota: P unitario \$ 60.000 unidad P por mayor

Observaciones:

---

---

---

---

---

Responsable: Claudia Patricia Garavito Carvajal Fecha: Junio 2004

Referente(s)  Muestra  Línea  Empaque





**FORMATO**

**Ficha de  
Producto**

CODIGO: FORASD 08

FECHA: 2004 03 01

VERSION: 1

Página 1 de 2



**Subgerencia de Desarrollo - Centro de Diseño para la Artesanía y las Pymes**



Pieza: Set Escritorio	Artesano: Marco Carpio - Merardo Becerra
Nombre: Texturas	Grupo:
Oficio: Caña Flecha - Madera	Departamento: Córdoba y Boyacá
Tecnica: Tejido Sobre Base - Carpintería	Municipio: San Andres de Dotavento - Duitama
Materia Prima: Caña Fecha - Flor morado	Localidad/vereda: Tuchín
Certificado Hecho a Mano Si <input type="checkbox"/> No <input checked="" type="checkbox"/>	Resguardo: Zenú de San Andrés de Sotavento

Dimensiones Generales:	Produccion mes: 10 U
Largo (cm)	Diametro (cm)
Ancho (cm)	Peso (gr):
Alto (cm)	Color: Negro - Rojo- Blanco
	Precio en Bogota: Unitario \$ Por mayor \$

Observaciones: Estos productos, hacen parte de la línea denominada "Texturas". Las medidas de las incrustaciones corresponden a las dimensiones de la pieza principal.

Responsable: Claudia Patricia Garavito Carvajal Fecha: Junio 2004

Referente(s)  Muestra  Línea  Empaque