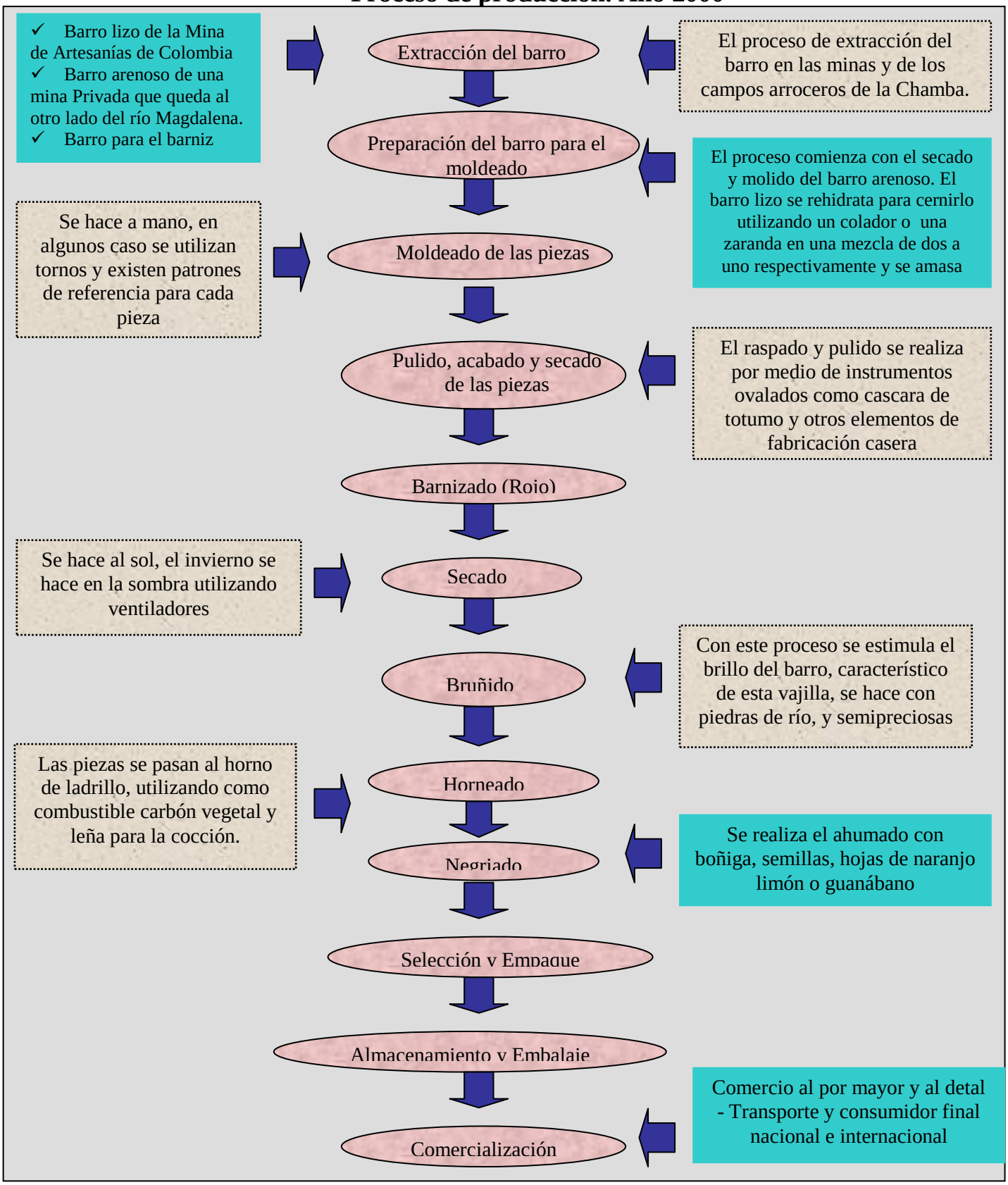Proceso de producción. Año 2000