

D1- 2002.56



Ministerio de Desarrollo Económico
artesanías de colombia s.a



FONADE

INFORME FINAL MANOFACTO 2002

 **2002**
Feria Artesanal
MANOFACTO
Del 2 AL 11 DE AGOSTO



1 ARTESANIAS DE LA CRUZ



Nombre del Taller / Empresa Artesanal:
ARTESANIAS DE LA CRUZ

Responsable:
DIEGO DE LA CRUZ

Dirección:

Teléfono:
7239025

E- mail:

Localidad: Pasto

EVALUACION PARTICIPACIÓN MANOFACTO - 2002

- EXHIBICIÓN PRODUCTOS
- IMAGEN
- COMPORTAMIENTO
- CALIDAD DE LOS PRODUCTOS
- CAPACIDAD DE PRODUCCIÓN



E B R D

E : EXCELENTE B : BUENO
R : REGULAR D : DEFICIENTE

OBSERVACIONES GENERALES

En cuanto a la exhibición, los objetos pequeños se perdían en la estantería y no se apreciaban por adecuadamente por estar ubicados en el fondo del stand.

HA PARTICIPADO EN LAS SIGUIENTES FERIAS DE ARTESANÍAS DE COLOMBIA :

EXPOARTESANIAS 2001 ☐

EJE CAFETERO 2002 ☐

MANOFACTO PRIMERA VEZ ☒ 2001 ☐

FUE EVALUADO PARA EXPOARTESANIAS 2002 SI ☐ NO ☒

FUE SELECCIONADO PARA EXPOARTESANIAS 2002 SI ☐ NO ☒

UBICACIÓN MANOFACTO 2002

PLAZA # 1 STAND # 1 NICHO #

ÁREA : MADERA

SUB-AREA : ENCHAPADO EN ENEA

MATERIA PRIMA : MADERA, ENEA



Ministerio de Desarrollo Económico
artesanías de colombia s.a



FONADE



Nombre del Taller / Empresa Artesanal:
ARTESANIAS URCUNICA

Responsable:
MARTHA CUACES

Dirección:
CRA 4B No 11 A 12

Teléfono:
7210199

E- mail:

Localidad: Pasto

EVALUACION PARTICIPACIÓN MANOFACTO - 2002

- EXHIBICIÓN PRODUCTOS
- IMAGEN
- COMPORTAMIENTO
- CALIDAD DE LOS PRODUCTOS
- CAPACIDAD DE PRODUCCIÓN



E B R D

E : EXCELENTE B : BUENO
R : REGULAR D : DEFICIENTE

OBSERVACIONES GENERALES

En cuanto a la exhibición, los objetos se presentaron amontonados sin una clasificación muy definida.

HA PARTICIPADO EN LAS SIGUIENTES FERIAS DE ARTESANÍAS DE COLOMBIA :

EXPOARTESANIAS 2001 ☐

EJE CAFETERO 2002 ☐

MANOFACTO PRIMERA VEZ ☒ 2001 ☐

FUE EVALUADO PARA EXPOARTESANIAS 2002 SI ☒ NO ☐

FUE SELECCIONADO PARA EXPOARTESANIAS 2002 SI ☐ NO ☒

UBICACIÓN MANOFACTO 2002

PLAZA # 1 STAND # 2 NICHOS #

ÁREA : MADERA

SUB-AREA : ENCHAPADO EN ENEA

MATERIA PRIMA : MADERA, ENEA

2002
Feria Artesanal
MANOFACTO
Del 2 AL 11 DE AGOSTO



3

TALLER ARTESANAL JARAMILLO



Nombre del Taller / Empresa Artesanal:
ARTESANIAS DE LA CRUZ

Responsable:
VICTOR JARAMILLO

Dirección:
CRA 26 No3 Sur 48

Teléfono:
7296057

E- mail:

Localidad: Pasto

EVALUACION PARTICIPACIÓN MANOFACTO - 2002

- EXHIBICIÓN PRODUCTOS	<input checked="" type="checkbox"/>	<input type="checkbox"/>	<input type="checkbox"/>	<input type="checkbox"/>
- IMAGEN	<input checked="" type="checkbox"/>	<input type="checkbox"/>	<input type="checkbox"/>	<input type="checkbox"/>
- COMPORTAMIENTO	<input checked="" type="checkbox"/>	<input type="checkbox"/>	<input type="checkbox"/>	<input type="checkbox"/>
- CALIDAD DE LOS PRODUCTOS	<input type="checkbox"/>	<input checked="" type="checkbox"/>	<input type="checkbox"/>	<input type="checkbox"/>
- CAPACIDAD DE PRODUCCIÓN	<input type="checkbox"/>	<input checked="" type="checkbox"/>	<input type="checkbox"/>	<input type="checkbox"/>
	E	B	R	D

E : EXCELENTE B : BUENO
R : REGULAR D : DEFICIENTE

OBSERVACIONES GENERALES

La exhibición fue adecuada, los productos presentan buenos acabados y nuevas propuestas temáticas.

HA PARTICIPADO EN LAS SIGUIENTES FERIAS DE ARTESANÍAS DE COLOMBIA :

EXPOARTESANIAS 2001 ☐

EJE CAFETERO 2002 ☐

MANOFACTO PRIMERA VEZ ☒ 2001 ☐

FUE EVALUADO PARA EXPOARTESANIAS 2002 SI ☒ NO ☐

FUE SELECCIONADO PARA EXPOARTESANIAS 2002 SI ☐ NO ☒

UBICACIÓN MANOFACTO 2002

PLAZA # 1 STAND # 3 NICHOS #

ÁREA : MADERA

SUB-AREA : ENCHAPADO EN ENEA

MATERIA PRIMA : MADERA, ENEA



4

ARTECRUZ



Nombre del Taller / Empresa Artesanal:
ARTECRUZ

Responsable:
HORACIO VARGAS

Dirección:

Teléfono:
7224339

E- mail:

Localidad: Pasto

EVALUACION PARTICIPACIÓN
MANOFACTO - 2002

- EXHIBICIÓN PRODUCTOS	<input checked="" type="checkbox"/>	<input type="checkbox"/>	<input type="checkbox"/>	<input type="checkbox"/>
- IMAGEN	<input checked="" type="checkbox"/>	<input type="checkbox"/>	<input type="checkbox"/>	<input type="checkbox"/>
- COMPORTAMIENTO	<input checked="" type="checkbox"/>	<input type="checkbox"/>	<input type="checkbox"/>	<input type="checkbox"/>
- CALIDAD DE LOS PRODUCTOS	<input checked="" type="checkbox"/>	<input type="checkbox"/>	<input type="checkbox"/>	<input type="checkbox"/>
- CAPACIDAD DE PRODUCCIÓN	<input checked="" type="checkbox"/>	<input type="checkbox"/>	<input type="checkbox"/>	<input type="checkbox"/>

E B R D

E : EXCELENTE B : BUENO
R : REGULAR D : DEFICIENTE

OBSERVACIONES GENERALES

En cuanto a la exhibición fue buena los elementos se presentaron apropiadamente buscando que cada uno se mostrara apropiadamente.

HA PARTICIPADO EN LAS SIGUIENTES FERIAS DE ARTESANÍAS DE COLOMBIA :

EXPOARTESANIAS 2001 ☐

EJE CAFETERO 2002 ☐

MANOFACTO PRIMERA VEZ ☒ 2001 ☐

FUE EVALUADO PARA EXPOARTESANIAS 2002 SI ☐ NO ☒

FUE SELECCIONADO PARA EXPOARTESANIAS 2002 SI ☐ NO ☒

UBICACIÓN MANOFACTO 2002

PLAZA # 1 STAND # 4 NICHOS #

ÁREA : MADERA

SUB-AREA : ENCHAPADO EN ENEA

MATERIA PRIMA : MADERA, ENEA



Ministerio de Desarrollo Económico
artesanías de colombia s.a



FONADE



Nombre del Taller / Empresa Artesanal:
NUMANCIA

Responsable:
MARTHA BERMUDEZ

Dirección:

Teléfono:
3379254

E- mail:

Localidad: Pereira

EVALUACION PARTICIPACIÓN MANOFACTO - 2002

- EXHIBICIÓN PRODUCTOS
- IMAGEN
- COMPORTAMIENTO
- CALIDAD DE LOS PRODUCTOS
- CAPACIDAD DE PRODUCCIÓN



E B R D

E : EXCELENTE B : BUENO
R : REGULAR D : DEFICIENTE

OBSERVACIONES GENERALES

EXHIBICION POBRE DE LOS ELEMENTOS, ESTOS SE JUNTARON UNO SOBRE SOBRE EL OTRO O SE COLGARON MUCHOS EN LA PARED.

HA PARTICIPADO EN LAS SIGUIENTES FERIAS DE ARTESANÍAS DE COLOMBIA :

EXPOARTESANIAS 2001 ☐

EJE CAFETERO 2002 ☒

MANOFACTO PRIMERA VEZ ☐ 2001 ☒

FUE EVALUADO PARA EXPOARTESANIAS 2002 SI ☒ NO ☐

FUE SELECCIONADO PARA EXPOARTESANIAS 2002 SI ☐ NO ☒

UBICACIÓN MANOFACTO 2002

PLAZA # 1 STAND # 5 NICHOS #

ÁREA : MADERA

SUB-AREA : MADERA CON RESINA

MATERIA PRIMA : MADERA

2002
Feria Artesanal
MANOFACTO
Del 2 AL 11 DE AGOSTO



Nombre del Taller / Empresa Artesanal:
EL FRUTERO

Responsable:
WILLIAM URIBE VELEZ

Dirección:
Calle 14 BIS No 10 35

Teléfono:
3647009

E- mail:

Localidad: Santa Rosa de Cabal

EVALUACION PARTICIPACIÓN
MANOFACTO - 2002

- EXHIBICIÓN PRODUCTOS	<input type="checkbox"/>	<input type="checkbox"/>	<input checked="" type="checkbox"/>	<input type="checkbox"/>
- IMAGEN	<input type="checkbox"/>	<input checked="" type="checkbox"/>	<input type="checkbox"/>	<input type="checkbox"/>
- COMPORTAMIENTO	<input type="checkbox"/>	<input checked="" type="checkbox"/>	<input type="checkbox"/>	<input type="checkbox"/>
- CALIDAD DE LOS PRODUCTOS	<input type="checkbox"/>	<input checked="" type="checkbox"/>	<input type="checkbox"/>	<input type="checkbox"/>
- CAPACIDAD DE PRODUCCIÓN	<input type="checkbox"/>	<input checked="" type="checkbox"/>	<input type="checkbox"/>	<input type="checkbox"/>
	E	B	R	D

E : EXCELENTE B : BUENO
R : REGULAR D : DEFICIENTE

OBSERVACIONES GENERALES:

los productos se exhibieron amontonados, se emplearon las estanterías como bodegas no se tuvieron en cuenta las recomendaciones hechas por los diseñadores.

HA PARTICIPADO EN LAS SIGUIENTES FERIAS DE ARTESANÍAS DE COLOMBIA :

EXPOARTESANIAS 2001 ☐

EJE CAFETERO 2002 ☒

MANOFACTO PRIMERA VEZ ☐ 2001 ☐

FUE EVALUADO PARA EXPOARTESANIAS 2002 SI ☒ NO ☐

FUE SELECCIONADO PARA EXPOARTESANIAS 2002 SI ☐ NO ☒

UBICACIÓN MANOFACTO 2002

PLAZA # 1 STAND # 6 NICHOS #

ÁREA : MADERA

SUB-AREA : MADERA TALLADA

MATERIA PRIMA : MADERA



Ministerio de Desarrollo Económico
artesanías de colombia s.a



FONADE

7

ASERRIN MUEBLES COLOMBIANOS



Nombre del Taller / Empresa Artesanal:
ASERRIN MUEBLES COLOMBIANOS

Responsable:
PATRICIA TORRES

Dirección:

Teléfono:
6609769

E- mail:

Localidad: Bogotá

EVALUACION PARTICIPACIÓN MANOFACTO - 2002

- EXHIBICIÓN PRODUCTOS	<input checked="" type="checkbox"/>	<input type="checkbox"/>	<input type="checkbox"/>	<input type="checkbox"/>
- IMAGEN	<input checked="" type="checkbox"/>	<input type="checkbox"/>	<input type="checkbox"/>	<input type="checkbox"/>
- COMPORTAMIENTO	<input checked="" type="checkbox"/>	<input type="checkbox"/>	<input type="checkbox"/>	<input type="checkbox"/>
- CALIDAD DE LOS PRODUCTOS	<input type="checkbox"/>	<input checked="" type="checkbox"/>	<input type="checkbox"/>	<input type="checkbox"/>
- CAPACIDAD DE PRODUCCIÓN	<input type="checkbox"/>	<input checked="" type="checkbox"/>	<input type="checkbox"/>	<input type="checkbox"/>
	E	B	R	D

E : EXCELENTE B : BUENO
R : REGULAR D : DEFICIENTE

OBSERVACIONES GENERALES

La exhibición fue adecuada los productos presentaban buena calidad

HA PARTICIPADO EN LAS SIGUIENTES FERIAS DE ARTESANÍAS DE COLOMBIA :

EXPOARTESANIAS 2001 ☐

EJE CAFETERO 2002 ☐

MANOFACTO PRIMERA VEZ ☒ 2001 ☐

FUE EVALUADO PARA EXPOARTESANIAS 2002 SI ☐ NO ☒

FUE SELECCIONADO PARA EXPOARTESANIAS 2002 SI ☐ NO ☒

UBICACIÓN MANOFACTO 2002

PLAZA # 1 STAND # 7 NICHOS #

ÁREA : MADERA

SUB-AREA : MUEBLES

MATERIA PRIMA : MADERA

2002
Feria Artesanal
MANOFACTO
Del 2 AL 11 DE AGOSTO

8

ARTESANIAS LA 10



Nombre del Taller / Empresa Artesanal:
ARTESANIAS LA 10

Responsable:
ROSALBA GALLEGU

Dirección:
CRA 10 No 8 45

Teléfono:
3644634

E- mail:

Localidad: SANTA ROSA DE CABAL

EVALUACION PARTICIPACIÓN
MANOFACTO - 2002

- EXHIBICIÓN PRODUCTOS
- IMAGEN
- COMPORTAMIENTO
- CALIDAD DE LOS PRODUCTOS
- CAPACIDAD DE PRODUCCIÓN



E B R D

E : EXCELENTE B : BUENO
R : REGULAR D : DEFICIENTE

OBSERVACIONES GENERALES

La exhibición de los productos fue deficiente los productos se presentaron amontonados sobre la mesa y las estanterías se utilizaron como bodegas de almacenamiento.

HA PARTICIPADO EN LAS SIGUIENTES FERIAS DE ARTESANÍAS DE COLOMBIA :

EXPOARTESANIAS 2001 ☐

EJE CAFETERO 2002 ☒

MANOFACTO PRIMERA VEZ ☒ 2001 ☐

FUE EVALUADO PARA EXPOARTESANIAS 2002 SI ☐ NO ☒

FUE SELECCIONADO PARA EXPOARTESANIAS 2002 SI ☐ NO ☒

UBICACIÓN MANOFACTO 2002

PLAZA # 1 STAND # 8 NICHU #

ÁREA : MADERA

SUB-AREA : MADERA CORTADA Y TALLADA

MATERIA PRIMA : MADERA PINO

2002
Feria Artesanal
MANOFACTO
Del 2 AL 11 DE AGOSTO



Ministerio de Desarrollo Económico
artesanías de colombia s.a



FONADE

9 GORGOJOS ARTE Y MADERA



Nombre del Taller / Empresa Artesanal:
GORGOJOS ARTE Y MADERA

Responsable:
LILIANA MARTINEZ

Dirección:
CALLE 11 No 4 103 INT. 2

Teléfono:
8632560, 8709328

E- mail: arteymadera@hotmail.com

Localidad: Chía

EVALUACION PARTICIPACIÓN MANOFACTO - 2002

- EXHIBICIÓN PRODUCTOS
- IMAGEN
- COMPORTAMIENTO
- CALIDAD DE LOS PRODUCTOS
- CAPACIDAD DE PRODUCCIÓN

--	--	--	--

--	--	--	--

E B R D

E : EXCELENTE B : BUENO
R : REGULAR D : DEFICIENTE

OBSERVACIONES GENERALES

Exhibición adecuada, buenos terminados de los productos con detalles adecuados.

HA PARTICIPADO EN LAS SIGUIENTES FERIAS DE ARTESANÍAS DE COLOMBIA :

EXPOARTESANIAS 2001 ☐

EJE CAFETERO 2002 ☐

MANOFACTO PRIMERA VEZ ☒ 2001 ☐

FUE EVALUADO PARA EXPOARTESANIAS 2002 SI ☐ NO ☒

FUE SELECCIONADO PARA EXPOARTESANIAS 2002 SI ☐ NO ☒

UBICACIÓN MANOFACTO 2002

PLAZA # 1 STAND # 9 NICHOS #

ÁREA : MADERA

SUB-AREA : MADERA ENSAMBLADA

MATERIA PRIMA : MADERA

2002
Feria Artesanal
MANOFACTO
Del 2 AL 11 DE AGOSTO



Ministerio de Desarrollo Económico
artesanías de colombia s.a



FONADE

10

ASERRIN ASERRAN



Nombre del Taller / Empresa Artesanal:
ASERRIN ASERRAN

Responsable:
EDGAR RUBIO RODRIGUEZ

Dirección:

Teléfono:
8646048

E- mail:

Localidad: Tenjo

EVALUACION PARTICIPACIÓN
MANOFACTO - 2002

- EXHIBICIÓN PRODUCTOS	<input checked="" type="checkbox"/>	<input type="checkbox"/>	<input type="checkbox"/>	<input type="checkbox"/>
- IMAGEN	<input checked="" type="checkbox"/>	<input type="checkbox"/>	<input type="checkbox"/>	<input type="checkbox"/>
- COMPORTAMIENTO	<input checked="" type="checkbox"/>	<input type="checkbox"/>	<input type="checkbox"/>	<input type="checkbox"/>
- CALIDAD DE LOS PRODUCTOS	<input checked="" type="checkbox"/>	<input type="checkbox"/>	<input type="checkbox"/>	<input type="checkbox"/>
- CAPACIDAD DE PRODUCCIÓN	<input type="checkbox"/>	<input checked="" type="checkbox"/>	<input type="checkbox"/>	<input type="checkbox"/>
	E	B	R	D

E : EXCELENTE B : BUENO
R : REGULAR D : DEFICIENTE

OBSERVACIONES GENERALES

La exhibición de los productos fue excelente, la calidad de los productos también, buenos terminados y buen concepto de diseño.

HA PARTICIPADO EN LAS SIGUIENTES FERIAS DE ARTESANÍAS DE COLOMBIA :

EXPOARTESANIAS 2001 ☐

EJE CAFETERO 2002 ☐

MANOFACTO PRIMERA VEZ ☒ 2001 ☐

FUE EVALUADO PARA EXPOARTESANIAS 2002 SI ☐ NO ☒

FUE SELECCIONADO PARA EXPOARTESANIAS 2002 SI ☐ NO ☒

UBICACIÓN MANOFACTO 2002

PLAZA # 1 STAND # 10 NICHOS #

ÁREA : MADERA

SUB-AREA : MADERA TORNEADA

MATERIA PRIMA : MADERA DE ZAPAN

2002
Feria Artesanal
MANOFACTO
Del 2 AL 11 DE AGOSTO



Ministerio de Desarrollo Económico
artesanías de colombia s.a



FONADE



Nombre del Taller / Empresa Artesanal:
PEYUCO

Responsable:
JHONY FABIAN FAJARDO A.

Dirección:
CRA 85 B No 45 06

Teléfono:
2997281

E- mail:

Localidad: Bogota

EVALUACION PARTICIPACIÓN MANOFACTO - 2002

- EXHIBICIÓN PRODUCTOS
- IMAGEN
- COMPORTAMIENTO
- CALIDAD DE LOS PRODUCTOS
- CAPACIDAD DE PRODUCCIÓN

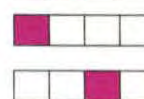

E B R D

E : EXCELENTE B : BUENO
R : REGULAR D : DEFICIENTE

OBSERVACIONES GENERALES

Exhibicion muy regular la calidad de los productos es buena.

HA PARTICIPADO EN LAS SIGUIENTES FERIAS DE ARTESANÍAS DE COLOMBIA :

EXPOARTESANIAS 2001 ☐

EJE CAFETERO 2002 ☐

MANOFACTO PRIMERA VEZ ☒ 2001 ☐

FUE EVALUADO PARA EXPOARTESANIAS 2002 SI ☒ NO ☐

FUE SELECCIONADO PARA EXPOARTESANIAS 2002 SI ☐ NO ☒

UBICACIÓN MANOFACTO 2002

PLAZA # 1 STAND # 11 NICHOS #

ÁREA : MADERA

SUB-AREA : JUGUETERIA

MATERIA PRIMA : MADERA DE BALSO

2002
Feria Artesanal
MANOFACTO
Del 2 AL 11 DE AGOSTO



Nombre del Taller / Empresa Artesanal:
JUEGOS DIDACTICOS EL GORGOJO

Responsable:
CARLOS ANIBAL CUESTA

Dirección:
CALLE 144 A No 42 39

Teléfono:
2591 640

E- mail:

Localidad: Bogotá

EVALUACION PARTICIPACIÓN
MANOFACTO - 2002

- EXHIBICIÓN PRODUCTOS	<input checked="" type="checkbox"/>	<input type="checkbox"/>	<input type="checkbox"/>	<input type="checkbox"/>
- IMAGEN	<input checked="" type="checkbox"/>	<input type="checkbox"/>	<input type="checkbox"/>	<input type="checkbox"/>
- COMPORTAMIENTO	<input type="checkbox"/>	<input checked="" type="checkbox"/>	<input type="checkbox"/>	<input type="checkbox"/>
- CALIDAD DE LOS PRODUCTOS	<input type="checkbox"/>	<input checked="" type="checkbox"/>	<input type="checkbox"/>	<input type="checkbox"/>
- CAPACIDAD DE PRODUCCIÓN	<input type="checkbox"/>	<input checked="" type="checkbox"/>	<input type="checkbox"/>	<input type="checkbox"/>
	E	B	R	D

E : EXCELENTE B : BUENO
R : REGULAR D : DEFICIENTE

OBSERVACIONES GENERALES

En cuanto a la exhibición, los productos se encontraban demasiado juntos, no se tuvieron en cuenta las observaciones hechas por los diseñadores.

HA PARTICIPADO EN LAS SIGUIENTES FERIAS DE ARTESANÍAS DE COLOMBIA :

EXPOARTESANIAS 2001 ☒

EJE CAFETERO 2002 ☒

MANOFACTO PRIMERA VEZ ☐ 2001 ☒

FUE EVALUADO PARA EXPOARTESANIAS 2002 SI ☐ NO ☐

FUE SELECCIONADO PARA EXPOARTESANIAS 2002 SI ☒ NO ☐

UBICACIÓN MANOFACTO 2002

PLAZA # 1 STAND # 12 NICHOS #

ÁREA : MADERA

SUB-AREA : JUGUETERIA

MATERIA PRIMA : MADERA



13 PUEBLA MADERA Y COLOR



Nombre del Taller / Empresa Artesanal:
PUEBLA MADERA Y COLOR

Responsable:
PATRICIA SANCHEZ

Dirección:
CRA 9 No 29 29

Teléfono:
7239025

E- mail:

Localidad: Pereira

EVALUACION PARTICIPACIÓN MANOFACTO - 2002

- EXHIBICIÓN PRODUCTOS
- IMAGEN
- COMPORTAMIENTO
- CALIDAD DE LOS PRODUCTOS
- CAPACIDAD DE PRODUCCIÓN

--	--	--	--	--	--

--	--	--	--	--	--

--	--	--	--	--	--

E B R D

E : EXCELENTE B : BUENO
R : REGULAR D : DEFICIENTE

OBSERVACIONES GENERALES

En cuanto a la exhibición fue adecuada, los productos presentaban buena calidad y variedad.

HA PARTICIPADO EN LAS SIGUIENTES FERIAS DE ARTESANÍAS DE COLOMBIA :

EXPOARTESANIAS 2001 ☐

EJE CAFETERO 2002 ☒

MANOFACTO PRIMERA VEZ ☒ 2001 ☐

FUE EVALUADO PARA EXPOARTESANIAS 2002 SI ☒ NO ☐

FUE SELECCIONADO PARA EXPOARTESANIAS 2002 SI ☒ NO ☐

UBICACIÓN MANOFACTO 2002

PLAZA # 1 STAND # 13 NICHOS #

ÁREA : MADERA

SUB-AREA : MADERA CORTADA

MATERIA PRIMA : MADERA



Ministerio de Desarrollo Económico
artesanías de colombia s.a



FONADE



Nombre del Taller / Empresa Artesanal:
TALENA

Responsable:
MARTHA ELENA FALLA

Dirección:

Teléfono:
2631673

E- mail:

Localidad: Ibagué

EVALUACIÓN PARTICIPACIÓN MANOFACTO - 2002

- EXHIBICIÓN PRODUCTOS
- IMAGEN
- COMPORTAMIENTO
- CALIDAD DE LOS PRODUCTOS
- CAPACIDAD DE PRODUCCIÓN



E B R D

E : EXCELENTE B : BUENO
R : REGULAR D : DEFICIENTE

OBSERVACIONES GENERALES

En cuanto a la exhibición, la exhibición fue buena, la calidad de los productos buena.

HA PARTICIPADO EN LAS SIGUIENTES FERIAS DE ARTESANÍAS DE COLOMBIA :

EXPOARTESANIAS 2001 ☐

EJE CAFETERO 2002 ☐

MANOFACTO PRIMERA VEZ ☐ 2001 ☒

FUE EVALUADO PARA EXPOARTESANIAS 2002 SI ☒ NO ☐

FUE SELECCIONADO PARA EXPOARTESANIAS 2002 SI ☐ NO ☒

UBICACIÓN MANOFACTO 2002

PLAZA # 1 STAND # 14 NICHOS #

ÁREA : MADERA

SUB-AREA : MADERA CON RESINA

MATERIA PRIMA : MADERA, RESINA

2002
Feria Artesanal
MANOFACTO
Del 2 AL 11 DE AGOSTO



15

PRADARTE



Nombre del Taller / Empresa Artesanal:
PRADARTE

Responsable:
MARIA EUGENIA PRADA

Dirección:
CALLE 72 A No 48 53

Teléfono:
2509708

E- mail: pradarte@hotmail.com
Localidad: Bogotá

EVALUACION PARTICIPACIÓN
MANOFACTO - 2002

- EXHIBICIÓN PRODUCTOS
- IMAGEN
- COMPORTAMIENTO
- CALIDAD DE LOS PRODUCTOS
- CAPACIDAD DE PRODUCCIÓN

--	--	--	--

--	--	--	--

E B R D

E : EXCELENTE B : BUENO
R : REGULAR D : DEFICIENTE

OBSERVACIONES GENERALES

En cuanto a la exhibición, esta fue buena los productos presentaron buena calidad y buenos acabados.

HA PARTICIPADO EN LAS SIGUIENTES FERIAS DE ARTESANÍAS DE COLOMBIA :

EXPOARTESANIAS 2001 ☐

EJE CAFETERO 2002 ☐

MANOFACTO PRIMERA VEZ ☒ 2001 ☐

FUE EVALUADO PARA EXPOARTESANIAS 2002 SI ☐ NO ☒

FUE SELECCIONADO PARA EXPOARTESANIAS 2002 SI ☐ NO ☒

UBICACIÓN MANOFACTO 2002

PLAZA # 1 STAND # 15 NICHOS #

ÁREA : MADERA

SUB-AREA : MADERA ENSAMBLADA

MATERIA PRIMA : MADERA PINO



Ministerio de Desarrollo Económico
artesanías de colombia s.a



FONADE



Nombre del Taller / Empresa Artesanal:
TALLER SANTA MARTA JUEGOS DIDACTICOS

Responsable:
MARIA STELLA POZO

Dirección:
Cárcel La Picota Km 5 Vía Usme

Teléfono:
5639500

E- mail:

Localidad: Pasto

EVALUACION PARTICIPACIÓN
MANOFACTO - 2002

- EXHIBICIÓN PRODUCTOS
- IMAGEN
- COMPORTAMIENTO
- CALIDAD DE LOS PRODUCTOS
- CAPACIDAD DE PRODUCCIÓN

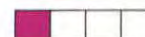

E B R D

E : EXCELENTE
R : REGULAR

B : BUENO
D : DEFICIENTE

OBSERVACIONES GENERALES

En cuanto a la exhibición, fue buena, el expositor atendió las observaciones de los diseñadores.

HA PARTICIPADO EN LAS SIGUIENTES FERIAS DE ARTESANÍAS DE COLOMBIA :

EXPOARTESANIAS 2001 ☒

EJE CAFETERO 2002 ☒

MANOFACTO PRIMERA VEZ ☐ 2001 ☒

FUE EVALUADO PARA EXPOARTESANIAS 2002 SI ☒ NO ☐

FUE SELECCIONADO PARA EXPOARTESANIAS 2002 SI ☒ NO ☐

UBICACIÓN MANOFACTO 2002

PLAZA # 1 STAND # 16 NICHOS #

ÁREA : MADERA

SUB-AREA : juguetería

MATERIA PRIMA : MADERA PINO

2002
Feria Artesanal
MANOFACTO
Del 2 AL 11 DE AGOSTO



Nombre del Taller / Empresa Artesanal:
EI CAR PINTERO

Responsable:
JOSE DANIEL BERMUDEZ

Dirección:
CALLE 67 B BIS No 123 14

Teléfono:
5427460

E- mail:

Localidad: Bogotá

EVALUACION PARTICIPACIÓN
MANOFACTO - 2002

- EXHIBICIÓN PRODUCTOS
- IMAGEN
- COMPORTAMIENTO
- CALIDAD DE LOS PRODUCTOS
- CAPACIDAD DE PRODUCCIÓN

--	--	--	--

--	--	--	--

E B R D

E : EXCELENTE B : BUENO
R : REGULAR D : DEFICIENTE

OBSERVACIONES GENERALES

En cuanto a la exhibición, adecuada la calidad de los productos es buena.

HA PARTICIPADO EN LAS SIGUIENTES FERIAS DE ARTESANÍAS DE COLOMBIA :

EXPOARTESANIAS 2001 ☐

EJE CAFETERO 2002 ☐

MANOFACTO PRIMERA VEZ ☐ 2001 ☒

FUE EVALUADO PARA EXPOARTESANIAS 2002 SI ☐ NO ☒

FUE SELECCIONADO PARA EXPOARTESANIAS 2002 SI ☐ NO ☒

UBICACIÓN MANOFACTO 2002

PLAZA # 1 STAND # 17 NICHOS #

ÁREA : MADERA

SUB-AREA : MADERA ENSAMBLADA

MATERIA PRIMA : MADERA DE PINO





18

CARPODIA



Nombre del Taller / Empresa Artesanal:
CARPODIA

Responsable:
PAOLA CASTAÑEDA

Dirección:
TRANS. 17 No 22 D 12

Teléfono:
4805102

E- mail:

Localidad: Bogotá

EVALUACION PARTICIPACIÓN
MANOFACTO - 2002

- EXHIBICIÓN PRODUCTOS
- IMAGEN
- COMPORTAMIENTO
- CALIDAD DE LOS PRODUCTOS
- CAPACIDAD DE PRODUCCIÓN

--	--	--	--	--

--	--	--	--	--

E B R D

E : EXCELENTE B : BUENO
R : REGULAR D : DEFICIENTE

OBSERVACIONES GENERALES

Exhibicion adecuada, tuvieron en cuenta las recomendaciones dadas por los diseñadores. Productos de Buena calidad y manufactura.

HA PARTICIPADO EN LAS SIGUIENTES FERIAS DE ARTESANÍAS DE COLOMBIA :

EXPOARTESANIAS 2001 ☐

EJE CAFETERO 2002 ☐

MANOFACTO PRIMERA VEZ ☒ 2001 ☐

FUE EVALUADO PARA EXPOARTESANIAS 2002 SI ☐ NO ☒

FUE SELECCIONADO PARA EXPOARTESANIAS 2002 SI ☐ NO ☒

UBICACIÓN MANOFACTO 2002

PLAZA # 1 STAND # 18 NICHOS #

ÁREA : MADERA

SUB-AREA : MADERA TORNEADA

MATERIA PRIMA : MADERA PINO



19

PALOS DE MADERA



Nombre del Taller / Empresa Artesanal:
PALOS DE MADERA

Responsable:
MAURICIO TORO

Dirección:
CRA 17 No 48 80

Teléfono:
2870038

E- mail: maurotoro@hotmail.com

Localidad: Bogota

EVALUACION PARTICIPACIÓN MANOFACTO - 2002

- EXHIBICIÓN PRODUCTOS
- IMAGEN
- COMPORTAMIENTO
- CALIDAD DE LOS PRODUCTOS
- CAPACIDAD DE PRODUCCIÓN

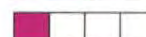

E B R D

E : EXCELENTE
R : REGULAR

B : BUENO
D : DEFICIENTE

OBSERVACIONES GENERALES

Exhibicion adecuada, productos de buena calidad y manufactura.

HA PARTICIPADO EN LAS SIGUIENTES FERIAS DE ARTESANÍAS DE COLOMBIA :

EXPOARTESANIAS 2001 ☒

EJE CAFETERO 2002 ☒

MANOFACTO PRIMERA VEZ ☐ 2001 ☒

FUE EVALUADO PARA EXPOARTESANIAS 2002 SI ☒ NO ☐

FUE SELECCIONADO PARA EXPOARTESANIAS 2002 SI ☒ NO ☐

UBICACIÓN MANOFACTO 2002

PLAZA # 1 STAND # 19 NICHOS #

ÁREA : MADERA

SUB-AREA : JUGUETERIA

MATERIA PRIMA : MADERAS VARIAS



20

ARTESANIAS INTERNACIONAL



Nombre del Taller / Empresa Artesanal:
ARTESANÍAS INTERNACIONAL

Responsable:
GUILLERMO JIMÉNEZ

Dirección:
CRA 14 No 59 48 SUR

Teléfono:
7676153

E- mail:

Localidad: Bogotá

EVALUACION PARTICIPACIÓN MANOFACTO - 2002

- EXHIBICIÓN PRODUCTOS
- IMAGEN
- COMPORTAMIENTO
- CALIDAD DE LOS PRODUCTOS
- CAPACIDAD DE PRODUCCIÓN



E B R D

E : EXCELENTE
R : REGULAR

B : BUENO
D : DEFICIENTE

OBSERVACIONES GENERALES

Productos tradicionales de sin mayor grado de novedad, exhibicion regular los productos se amontonaron sin un criterio muy claro.

HA PARTICIPADO EN LAS SIGUIENTES FERIAS DE ARTESANÍAS DE COLOMBIA :

EXPOARTESANIAS 2001 ☒

EJE CAFETERO 2002 ☐

MANOFACTO PRIMERA VEZ ☐ 2001 ☒

FUE EVALUADO PARA EXPOARTESANIAS 2002 SI ☒ NO ☐

FUE SELECCIONADO PARA EXPOARTESANIAS 2002 SI ☒ NO ☐

UBICACIÓN MANOFACTO 2002

PLAZA # 1 STAND # 20 NICHOS #

ÁREA : MADERA

SUB-AREA : MADERA HOJILLADA

MATERIA PRIMA : MADERA, LAMINILLA DE ORO.





22

MEDINA ARTES



Nombre del Taller / Empresa Artesanal:
MEDINA ARTES

Responsable:
LUIS CARLOS MEDINA

Dirección:
CALLE 73 No 55 73

Teléfono:
3110321

E- mail: lucamemaderas@uole.com

Localidad: Bogotá

EVALUACION PARTICIPACIÓN
MANOFACTO - 2002

- EXHIBICIÓN PRODUCTOS
- IMAGEN
- COMPORTAMIENTO
- CALIDAD DE LOS PRODUCTOS
- CAPACIDAD DE PRODUCCIÓN

■	■	■	■
■	■	■	■

■	■	■	■
---	---	---	---

■	■	■	■
---	---	---	---

E B R D

E : EXCELENTE
R : REGULAR

B : BUENO
D : DEFICIENTE

OBSERVACIONES GENERALES

Exhibicion adecuada, productos con acabados naturales bien aplicados y propuestas nuevas.

HA PARTICIPADO EN LAS SIGUIENTES FERIAS DE ARTESANÍAS DE COLOMBIA :

EXPOARTESANIAS 2001 ☐

EJE CAFETERO 2002 ☐

MANOFACTO PRIMERA VEZ ☒ 2001 ☐

FUE EVALUADO PARA EXPOARTESANIAS 2002 SI ☐ NO ☒

FUE SELECCIONADO PARA EXPOARTESANIAS 2002 SI ☐ NO ☒

UBICACIÓN MANOFACTO 2002

PLAZA # 1 STAND # 22 NICHOS #

ÁREA : MADERA

SUB-AREA : MADERA ENSAMBLADA

MATERIA PRIMA : MADERA DE PINO





Ministerio de Desarrollo Económico
artesanías de colombia s.a



FONADE

21

EL TRONCO



Nombre del Taller / Empresa Artesanal:
EL TRONCO

Responsable:
CECILIA CAICEDO

Dirección:
Vereda El Pensil

Teléfono:
Cel. 3235965

E- mail:

Localidad: Tabio

EVALUACION PARTICIPACIÓN MANOFACTO - 2002

- EXHIBICIÓN PRODUCTOS
- IMAGEN
- COMPORTAMIENTO
- CALIDAD DE LOS PRODUCTOS
- CAPACIDAD DE PRODUCCIÓN

--	--	--	--

--	--	--	--

E B R D

E : EXCELENTE B : BUENO
R : REGULAR D : DEFICIENTE

OBSERVACIONES GENERALES

Exhibicion adecuada, productos de calidad aceptable, no hay mucha novedad con los presentados en años anteriores.

HA PARTICIPADO EN LAS SIGUIENTES FERIAS DE ARTESANÍAS DE COLOMBIA :

EXPOARTESANIAS 2001 ☒

EJE CAFETERO 2002 ☐

MANOFACTO PRIMERA VEZ ☐ 2001 ☒

FUE EVALUADO PARA EXPOARTESANIAS 2002 SI ☒ NO ☐

FUE SELECCIONADO PARA EXPOARTESANIAS 2002 SI ☒ NO ☐

UBICACIÓN MANOFACTO 2002

PLAZA # 1 STAND # 21 NICHOS #

ÁREA : MADERA

SUB-AREA : MADERA ENSAMBLADA

MATERIA PRIMA : MADERA PINO

2002
Feria Artesanal
MANOFACTO
Del 2 AL 11 DE AGOSTO



Ministerio de Desarrollo Económico
artesanías de colombia s.a



FONADE

23

TALLER ARTESANAL SANTA BERNARDITA



Nombre del Taller / Empresa Artesanal:
TALLER ARTESANAL SANTA BERNARDITA

Responsable:
LEONOR MONTOYA

Dirección:
TRANSV. 58 No 101 33 APTO 504

Teléfono:
2710283

E- mail: imontoya@telesat.com

Localidad: Bogotá

EVALUACION PARTICIPACIÓN MANOFACTO - 2002

- EXHIBICIÓN PRODUCTOS
- IMAGEN
- COMPORTAMIENTO
- CALIDAD DE LOS PRODUCTOS
- CAPACIDAD DE PRODUCCIÓN

--	--	--	--

--	--	--	--

E B R D

E : EXCELENTE
R : REGULAR

B : BUENO
D : DEFICIENTE

OBSERVACIONES GENERALES

Exhibicion adecuada, productos bien terminados y propuestas nuevas con buen concepto de diseño.

HA PARTICIPADO EN LAS SIGUIENTES FERIAS DE ARTESANÍAS DE COLOMBIA :

EXPOARTESANIAS 2001 ☐

EJE CAFETERO 2002 ☒

MANOFACTO PRIMERA VEZ ☐ 2001 ☒

FUE EVALUADO PARA EXPOARTESANIAS 2002 SI ☒ NO ☐

FUE SELECCIONADO PARA EXPOARTESANIAS 2002 SI ☒ NO ☐

UBICACIÓN MANOFACTO 2002

PLAZA # 1 STAND # 23 NICHOS #

ÁREA : MADERA

SUB-AREA : MADERA ENSAMBLADA

MATERIA PRIMA : MADERA DE PINO

2002
Feria Artesanal
MANOFACTO
Del 2 AL 11 DE AGOSTO



24

JCM D.I. GRUPO GALINDO MONROY



Nombre del Taller / Empresa Artesanal:
JCM DISEÑOS INDUSTRIALES

Responsable:
JUAN CALOS MUNEVAR

Dirección:
CRA 66 No 9 47

Teléfono:
2629846

E- mail:

Localidad: Bogotá

EVALUACION PARTICIPACIÓN MANOFACTO - 2002

- EXHIBICIÓN PRODUCTOS
- IMAGEN
- COMPORTAMIENTO
- CALIDAD DE LOS PRODUCTOS
- CAPACIDAD DE PRODUCCIÓN

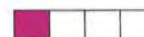

E B R D

E : EXCELENTE B : BUENO
R : REGULAR D : DEFICIENTE

OBSERVACIONES GENERALES

En cuanto a la exhibición regular algunos productos se juntaron demasiado y no permitía apreciarlos claramente.

HA PARTICIPADO EN LAS SIGUIENTES FERIAS DE ARTESANÍAS DE COLOMBIA :

EXPOARTESANIAS 2001 ☐

EJE CAFETERO 2002 ☐

MANOFACTO PRIMERA VEZ ☒ 2001 ☐

FUE EVALUADO PARA EXPOARTESANIAS 2002 SI ☒ NO ☐

FUE SELECCIONADO PARA EXPOARTESANIAS 2002 SI ☐ NO ☒

UBICACIÓN MANOFACTO 2002

PLAZA # 1 STAND # 24 NICHOS #

ÁREA : MADERA

SUB-AREA : MADERA ENSAMBLADA

MATERIA PRIMA : MADERA NARANJO





Nombre del Taller / Empresa Artesanal:
INDICO

Responsable:
JUAN CARLOS RODRÍGUEZ VELÁZQUEZ

Dirección:
CRA 103 D No 86 56

Teléfono:
4335333

E- mail: juancrvelasquez@netscape.net

Localidad: Bogotá

EVALUACION PARTICIPACIÓN
MANOFACTO - 2002

- EXHIBICIÓN PRODUCTOS
- IMAGEN
- COMPORTAMIENTO
- CALIDAD DE LOS PRODUCTOS
- CAPACIDAD DE PRODUCCIÓN



E B R D

E : EXCELENTE B : BUENO
R : REGULAR D : DEFICIENTE

OBSERVACIONES GENERALES

Exhibición adecuada, productos con novedad y elaboración de calidad.

HA PARTICIPADO EN LAS SIGUIENTES FERIAS DE ARTESANÍAS DE COLOMBIA :

EXPOARTESANIAS 2001 ☐

EJE CAFETERO 2002 ☐

MANOFACTO PRIMERA VEZ ☒ 2001 ☐

FUE EVALUADO PARA EXPOARTESANIAS 2002 SI ☐ NO ☒

FUE SELECCIONADO PARA EXPOARTESANIAS 2002 SI ☐ NO ☒

UBICACIÓN MANOFACTO 2002

PLAZA # 1 STAND # 25 NICHOS #

ÁREA : MADERA

SUB-AREA : JUGUETERIA

MATERIA PRIMA : MADERAS VARIAS



Ministerio de Desarrollo Económico
artesanías de Colombia s.a



FONADE

26

EMPAQUES & DISEÑO



Nombre del Taller / Empresa Artesanal:
EMPAQUES Y DISEÑOS

Responsable:
EDGAR HERRERA SABOGAL

Dirección:
CRA 52 A No 135 04 BLO 3 APTO 108

Teléfono:
6242460

E- mail: edhesa@hotmail.com

Localidad: Bogotá

EVALUACION PARTICIPACIÓN MANOFACTO - 2002

- EXHIBICIÓN PRODUCTOS
- IMAGEN
- COMPORTAMIENTO
- CALIDAD DE LOS PRODUCTOS
- CAPACIDAD DE PRODUCCIÓN

■	■	■	■
■	■	■	■

■	■	■	■
---	---	---	---

■	■	■	■
---	---	---	---

E B R D

E : EXCELENTE
R : REGULAR

B : BUENO
D : DEFICIENTE

OBSERVACIONES GENERALES

En cuanto a la exhibición, buena presentación de los productos.

HA PARTICIPADO EN LAS SIGUIENTES FERIAS DE ARTESANÍAS DE COLOMBIA :

EXPOARTESANIAS 2001 ☐

EJE CAFETERO 2002 ☐

MANOFACTO PRIMERA VEZ ☒ 2001 ☐

FUE EVALUADO PARA EXPOARTESANIAS 2002 SI ☒ NO ☐

FUE SELECCIONADO PARA EXPOARTESANIAS 2002 SI ☐ NO ☒

UBICACIÓN MANOFACTO 2002

PLAZA # 1 STAND # 26 NICHOS #

ÁREA : MADERA

SUB-AREA : MADERA ENSAMBLADA

MATERIA PRIMA : MADERA PINO



Del 2 AL 11 DE AGOSTO



27

LA PAJARERA ARTE EN MADERA



Nombre del Taller / Empresa Artesanal:
LA PAJARERA ARTE EN MADERA

Responsable:
GUILLERMO GÓMEZ JARAMILLO

Dirección:
CRA 38 No 166 46

Teléfono:
6794992

E- mail: lapajarera@hotmail.com

Localidad: Bogotá

EVALUACION PARTICIPACIÓN MANOFACTO - 2002

- EXHIBICIÓN PRODUCTOS
- IMAGEN
- COMPORTAMIENTO
- CALIDAD DE LOS PRODUCTOS
- CAPACIDAD DE PRODUCCIÓN



E B R D

E : EXCELENTE B : BUENO
R : REGULAR D : DEFICIENTE

OBSERVACIONES GENERALES

En cuanto a la exhibición, ésta fue buena los elementos se mostraron adecuadamente, en varias ocasiones se le llamo la atención por ubicar los elementos por fuera del stand.

HA PARTICIPADO EN LAS SIGUIENTES FERIAS DE ARTESANÍAS DE COLOMBIA :

EXPOARTESANIAS 2001 ☐

EJE CAFETERO 2002 ☐

MANOFACTO PRIMERA VEZ ☒ 2001 ☐

FUE EVALUADO PARA EXPOARTESANIAS 2002 SI ☐ NO ☒

FUE SELECCIONADO PARA EXPOARTESANIAS 2002 SI ☐ NO ☒

UBICACIÓN MANOFACTO 2002

PLAZA # 1 STAND # 27 NICHOS #

ÁREA : MADERA

SUB-AREA : MADERA ENSAMBLADA

MATERIA PRIMA : MADERAS VARIAS



Del 2 AL 11 DE AGOSTO



28

INTI MADERA



Nombre del Taller / Empresa Artesanal:
INTI MADERA

Responsable:
JUAN CARLOS SUÁREZ ALEMÁN

Dirección:
CALLE 10 No 26 64

Teléfono:
4085771

E- mail:

Localidad: Bogotá

EVALUACION PARTICIPACIÓN MANOFACTO - 2002

- EXHIBICIÓN PRODUCTOS
- IMAGEN
- COMPORTAMIENTO
- CALIDAD DE LOS PRODUCTOS
- CAPACIDAD DE PRODUCCIÓN

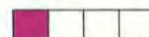

E B R D

E : EXCELENTE
R : REGULAR

B : BUENO
D : DEFICIENTE

OBSERVACIONES GENERALES

En cuanto a la exhibición esta fue regular los productos son de excelente calidad con muy buenos acabados naturales.

HA PARTICIPADO EN LAS SIGUIENTES FERIAS DE ARTESANÍAS DE COLOMBIA :

EXPOARTESANIAS 2001 ☐

EJE CAFETERO 2002 ☐

MANOFACTO PRIMERA VEZ ☒ 2001 ☐

FUE EVALUADO PARA EXPOARTESANIAS 2002 SI ☐ NO ☒

FUE SELECCIONADO PARA EXPOARTESANIAS 2002 SI ☐ NO ☒

UBICACIÓN MANOFACTO 2002

PLAZA # 1 STAND # 28 NICHOS #

ÁREA : MADERA

SUB-AREA : MADERA TORNEADA

MATERIA PRIMA : MADERAS VARIAS





29

SOCIEDAD ARTESANAL ARTE COLONIAL LTDA



Nombre del Taller / Empresa Artesanal:
SOCIEDAD ARTESANAL ARTE COLONIAL LTDA

Responsable:
AIDA LUCIA TORO

Dirección:

Teléfono:
8382835

E- mail:

Localidad: Pasto

EVALUACION PARTICIPACIÓN MANOFACTO - 2002

- EXHIBICIÓN PRODUCTOS
- IMAGEN
- COMPORTAMIENTO
- CALIDAD DE LOS PRODUCTOS
- CAPACIDAD DE PRODUCCIÓN



E B R D

E : EXCELENTE B : BUENO
R : REGULAR D : DEFICIENTE

OBSERVACIONES GENERALES

Exhibicion recargada, muchos elementos sobre las paredes del stand, no tuvieron en cuenta las recomendaciones del los diseñadores convirtieron el stand en bodega, en repetidas ocasiones se les solicito retirar las cajas pero no fue posible que las retiraran.

HA PARTICIPADO EN LAS SIGUIENTES FERIAS DE ARTESANÍAS DE COLOMBIA :

EXPOARTESANIAS 2001 ☐

EJE CAFETERO 2002 ☐

MANOFACTO PRIMERA VEZ ☒ 2001 ☐

FUE EVALUADO PARA EXPOARTESANIAS 2002 SI ☐ NO ☒

FUE SELECCIONADO PARA EXPOARTESANIAS 2002 SI ☐ NO ☒

UBICACIÓN MANOFACTO 2002

PLAZA # 1 STAND # 29 NICHOS #

ÁREA : MADERA

SUB-AREA : BALCONES

MATERIA PRIMA : MADERA



Ministerio de Desarrollo Económico
artesanías de colombia s.a



FONADE

30

ARTES Y ARTESANIAS CHACHAGUI



Nombre del Taller / Empresa Artesanal:
ARTES Y ARTESANIAS DE CHACHAGUI

Responsable:
LUIS GERARDO BOLAÑOS

Dirección:

Teléfono:
7328027

E- mail:

Localidad: Ghachagui

EVALUACION PARTICIPACIÓN MANOFACTO - 2002

- EXHIBICIÓN PRODUCTOS
- IMAGEN
- COMPORTAMIENTO
- CALIDAD DE LOS PRODUCTOS
- CAPACIDAD DE PRODUCCIÓN

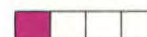

E B R D

E : EXCELENTE B : BUENO
R : REGULAR D : DEFICIENTE

OBSERVACIONES GENERALES

Exhibicion supremamente pobre, poco interes en seguir las recomendaciones de los diseñadores.

HA PARTICIPADO EN LAS SIGUIENTES FERIAS DE ARTESANÍAS DE COLOMBIA :

EXPOARTESANIAS 2001 ☒

EJE CAFETERO 2002 ☐

MANOFACTO PRIMERA VEZ ☐ 2001 ☒

FUE EVALUADO PARA EXPOARTESANIAS 2002 SI ☒ NO ☐

FUE SELECCIONADO PARA EXPOARTESANIAS 2002 SI ☐ NO ☒

UBICACIÓN MANOFACTO 2002

PLAZA # 1 STAND # 30 NICHOS #

ÁREA : MADERA

SUB-AREA : MADERA TALLADA

MATERIA PRIMA : MADERAS VARIAS

2002
Feria Artesanal
MANOFACTO
Del 2 AL 11 DE AGOSTO



Ministerio de Desarrollo Económico
artesanías de colombia s.a



FONADE

31

TALLER DE ARTE IBADANGO



Nombre del Taller / Empresa Artesanal:
TALLER DE ARTE IBADANGO

Responsable:
ARTURO IBADANGO

Dirección:
Sector del Aeropuerto

Teléfono:
7328027

E- mail:

Localidad: Chachagui

EVALUACION PARTICIPACIÓN MANOFACTO - 2002

- EXHIBICIÓN PRODUCTOS
- IMAGEN
- COMPORTAMIENTO
- CALIDAD DE LOS PRODUCTOS
- CAPACIDAD DE PRODUCCIÓN



E B R D

E : EXCELENTE B : BUENO
R : REGULAR D : DEFICIENTE

OBSERVACIONES GENERALES

En cuanto a la exhibicion esta fue pobre, no se tuvieron en cuenta las recomendaciones de los diseñadores.

HA PARTICIPADO EN LAS SIGUIENTES FERIAS DE ARTESANÍAS DE COLOMBIA :

EXPOARTESANIAS 2001 ☒

EJE CAFETERO 2002 ☒

MANOFACTO PRIMERA VEZ ☒ 2001 ☒

FUE EVALUADO PARA EXPOARTESANIAS 2002 SI ☒ NO ☐

FUE SELECCIONADO PARA EXPOARTESANIAS 2002 SI ☐ NO ☒

UBICACIÓN MANOFACTO 2002

PLAZA # 1 STAND # 31 NICHOS #

ÁREA : MADERA

SUB-AREA : MADERA TALLADA

MATERIA PRIMA : MADERAS VARIAS



Del 2 AL 11 DE AGOSTO



Nombre del Taller / Empresa Artesanal:
ESVIRLAK

Responsable:
ESPERANZA CUACES

Dirección:
CALLE 11A No 4B 45 BARRIO EL CHAPAL

Teléfono:
7203463

E- mail:

Localidad: Pasto

EVALUACION PARTICIPACIÓN
MANOFACTO - 2002

- EXHIBICIÓN PRODUCTOS
- IMAGEN
- COMPORTAMIENTO
- CALIDAD DE LOS PRODUCTOS
- CAPACIDAD DE PRODUCCIÓN



E B R D

E : EXCELENTE B : BUENO
R : REGULAR D : DEFICIENTE

OBSERVACIONES GENERALES

Exhibicion regular de los productos, muchos amontonados y productos en el piso

HA PARTICIPADO EN LAS SIGUIENTES FERIAS DE ARTESANÍAS DE COLOMBIA :

EXPOARTESANIAS 2001 ☒

EJE CAFETERO 2002 ☐

MANOFACTO PRIMERA VEZ ☐ 2001 ☒

FUE EVALUADO PARA EXPOARTESANIAS 2002 SI ☒ NO ☐

FUE SELECCIONADO PARA EXPOARTESANIAS 2002 SI ☒ NO ☐

UBICACIÓN MANOFACTO 2002

PLAZA # 1 STAND # 32 NICHOS #

ÁREA : MADERA

SUB-AREA : MADERA TALLADA

MATERIA PRIMA : MADERAS VARIAS



33

AD'N ARCA DE NOE



Nombre del Taller / Empresa Artesanal:
ARCA DE NOE

Responsable:
AURA LILIANA ROJAS

Dirección:
CALLE 58 A No 23 D 065 SUR

Teléfono:
5647049

E- mail:

Localidad: Bogotá

EVALUACION PARTICIPACIÓN
MANOFACTO - 2002

- EXHIBICIÓN PRODUCTOS
- IMAGEN
- COMPORTAMIENTO
- CALIDAD DE LOS PRODUCTOS
- CAPACIDAD DE PRODUCCIÓN

--	--	--

--	--	--

E B R D

E : EXCELENTE
R : REGULAR

B : BUENO
D : DEFICIENTE

OBSERVACIONES GENERALES

En exhibición esta fue buena en términos generales.

HA PARTICIPADO EN LAS SIGUIENTES FERIAS DE ARTESANÍAS DE COLOMBIA :

EXPOARTESANIAS 2001 ☐

EJE CAFETERO 2002 ☐

MANOFACTO PRIMERA VEZ ☒ 2001 ☐

FUE EVALUADO PARA EXPOARTESANIAS 2002 SI ☒ NO ☐

FUE SELECCIONADO PARA EXPOARTESANIAS 2002 SI ☐ NO ☒

UBICACIÓN MANOFACTO 2002

PLAZA # 1 STAND # 33 NICHOS #

ÁREA : MADERA

SUB-AREA : MADERA CORTADA

MATERIA PRIMA : MADERA DE PINO



34

ARTE CHELITA



Nombre del Taller / Empresa Artesanal:
ARTE CHELITA

Responsable:
ARTURO ALBORNOZ

Dirección:
CRA 85 C No 14 43

Teléfono:
681 9266

E- mail:

Localidad: Cali

EVALUACION PARTICIPACIÓN MANOFACTO - 2002

- EXHIBICIÓN PRODUCTOS
- IMAGEN
- COMPORTAMIENTO
- CALIDAD DE LOS PRODUCTOS
- CAPACIDAD DE PRODUCCIÓN



E B R D

E : EXCELENTE
R : REGULAR

B : BUENO
D : DEFICIENTE

OBSERVACIONES GENERALES

En cuanto a la exhibición, no se tuvieron en cuenta las recomendaciones hechas en cuanto a comportamiento y ha exhibición.

HA PARTICIPADO EN LAS SIGUIENTES FERIAS DE ARTESANÍAS DE COLOMBIA :

EXPOARTESANIAS 2001 ☒

EJE CAFETERO 2002 ☒

MANOFACTO PRIMERA VEZ ☐ 2001 ☒

FUE EVALUADO PARA EXPOARTESANIAS 2002 SI ☒ NO ☐

FUE SELECCIONADO PARA EXPOARTESANIAS 2002 SI ☒ NO ☐

UBICACIÓN MANOFACTO 2002

PLAZA # 1 STAND # 34 NICHOS #

ÁREA : MADERA

SUB-AREA : ENCHAPADO EN ENEA

MATERIA PRIMA : MADERA, ENEA





35

MADERAS AL CALOR



Nombre del Taller / Empresa Artesanal:
MADERAS AL CALOR

Responsable:
PATRICIA RUIZ

Dirección:
CALLE 19 No 5 48

Teléfono:
8626493

E- mail:

Localidad: Chía

EVALUACION PARTICIPACIÓN MANOFACTO - 2002

- EXHIBICIÓN PRODUCTOS
- IMAGEN
- COMPORTAMIENTO
- CALIDAD DE LOS PRODUCTOS
- CAPACIDAD DE PRODUCCIÓN

■			

■			
---	--	--	--

■			
---	--	--	--

E B R D

E : EXCELENTE
R : REGULAR

B : BUENO
D : DEFICIENTE

OBSERVACIONES GENERALES

En cuanto a la exhibicion esta fue buena, los productos presentan buena calidad y variedad.

HA PARTICIPADO EN LAS SIGUIENTES FERIAS DE ARTESANÍAS DE COLOMBIA :

EXPOARTESANIAS 2001 ☐

EJE CAFETERO 2002 ☐

MANOFACTO PRIMERA VEZ ☐ 2001 ☒

FUE EVALUADO PARA EXPOARTESANIAS 2002 SI ☒ NO ☐

FUE SELECCIONADO PARA EXPOARTESANIAS 2002 SI ☐ NO ☒

UBICACIÓN MANOFACTO 2002

PLAZA # 1 STAND # 35 NICHOS #

ÁREA : MADERA

SUB-AREA : MADERA PIROGRABADA

MATERIA PRIMA : MADERA VARIAS



Nombre del Taller / Empresa Artesanal:
INTIHUATANA PIN

Responsable:
ORLANDO CORTES

Dirección:
CRA 41 No 20 03 BARRIO EL LIMONAR

Teléfono:
8325084

E- mail:

Localidad: Gigante

EVALUACION PARTICIPACIÓN
MANOFACTO - 2002

- EXHIBICIÓN PRODUCTOS
- IMAGEN
- COMPORTAMIENTO
- CALIDAD DE LOS PRODUCTOS
- CAPACIDAD DE PRODUCCIÓN



E B R D

E : EXCELENTE
R : REGULAR

B : BUENO
D : DEFICIENTE

OBSERVACIONES GENERALES

En cuanto a la exhibición, esta fue buena, el comportamiento no fue el mas adecuado.

HA PARTICIPADO EN LAS SIGUIENTES FERIAS DE ARTESANÍAS DE COLOMBIA :

EXPOARTESANIAS 2001 ☒

EJE CAFETERO 2002 ☐

MANOFACTO PRIMERA VEZ ☐ 2001 ☒

FUE EVALUADO PARA EXPOARTESANIAS 2002 SI ☒ NO ☐

FUE SELECCIONADO PARA EXPOARTESANIAS 2002 SI ☒ NO ☐

UBICACIÓN MANOFACTO 2002

PLAZA # 1 STAND # 36 NICHOS #

ÁREA : MADERA

SUB-AREA : MADERA TORNEADA

MATERIA PRIMA : MADERAS VARIAS



Ministerio de Desarrollo Económico
artesanías de colombia s.a



FONADE



Nombre del Taller / Empresa Artesanal:
MADERANDIA

Responsable:
WILLIAM DARIO PAMPLONA

Dirección:
CALLE 72 No 29 09

Teléfono:
2250850

E- mail:

Localidad: Bogota

EVALUACION PARTICIPACIÓN MANOFACTO - 2002

- EXHIBICIÓN PRODUCTOS
- IMAGEN
- COMPORTAMIENTO
- CALIDAD DE LOS PRODUCTOS
- CAPACIDAD DE PRODUCCIÓN

■	■	■	■
■	■	■	■
■	■	■	■

■	■	■	■
---	---	---	---

■	■	■	■
---	---	---	---

E B R D

E : EXCELENTE
R : REGULAR

B : BUENO
D : DEFICIENTE

OBSERVACIONES GENERALES

En cuanto a la exhibición, esta fue buena en terminos generales aunque se amontonaron muchos productos del mismo tipo y en algunas ocasiones se salieron de los espacios disponibles del stand.

HA PARTICIPADO EN LAS SIGUIENTES FERIAS DE ARTESANÍAS DE COLOMBIA :

EXPOARTESANIAS 2001 ☒

EJE CAFETERO 2002 ☒

MANOFACTO PRIMERA VEZ ☒ 2001 ☒

FUE EVALUADO PARA EXPOARTESANIAS 2002 SI ☒ NO ☐

FUE SELECCIONADO PARA EXPOARTESANIAS 2002 SI ☐ NO ☒

UBICACIÓN MANOFACTO 2002

PLAZA # 1 STAND # NICHOS #1

ÁREA : MADERA

SUB-AREA : MADERA ENSAMBLADA

MATERIA PRIMA : MADERA DE PINO

2002
Feria Artesanal
MANOFACTO
Del 2 AL 11 DE AGOSTO



Ministerio de Desarrollo Económico
artesanías de colombia s.a



FONADE



Nombre del Taller / Empresa Artesanal:
TREBEJOS DE PALO

Responsable:
WILLIAM MORENO

Dirección:
CALLE 74 No 34 34 PISO 2

Teléfono:
2505588

E- mail:

Localidad: Bogota

EVALUACION PARTICIPACIÓN MANOFACTO - 2002

- EXHIBICIÓN PRODUCTOS
- IMAGEN
- COMPORTAMIENTO
- CALIDAD DE LOS PRODUCTOS
- CAPACIDAD DE PRODUCCIÓN



E B R D

E : EXCELENTE
R : REGULAR

B : BUENO
D : DEFICIENTE

OBSERVACIONES GENERALES

En cuanto a la exhibición esta fue buena, los productos presentan buena calidad y buenos terminados.

HA PARTICIPADO EN LAS SIGUIENTES FERIAS DE ARTESANÍAS DE COLOMBIA :

EXPOARTESANIAS 2001 ☒

EJE CAFETERO 2002 ☐

MANOFACTO PRIMERA VEZ ☒ 2001 ☐

FUE EVALUADO PARA EXPOARTESANIAS 2002 SI ☒ NO ☐

FUE SELECCIONADO PARA EXPOARTESANIAS 2002 SI ☐ NO ☒

UBICACIÓN MANOFACTO 2002

PLAZA # 1 STAND # NICHOS #2

ÁREA : MADERA

SUB-AREA : MADERA ENSAMBLADA

MATERIA PRIMA : MADERAS VARIAS

2002
Feria Artesanal
MANOFACTO
Del 2 AL 11 DE AGOSTO



Ministerio de Desarrollo Económico
artesanías de colombia s.a



FONADE

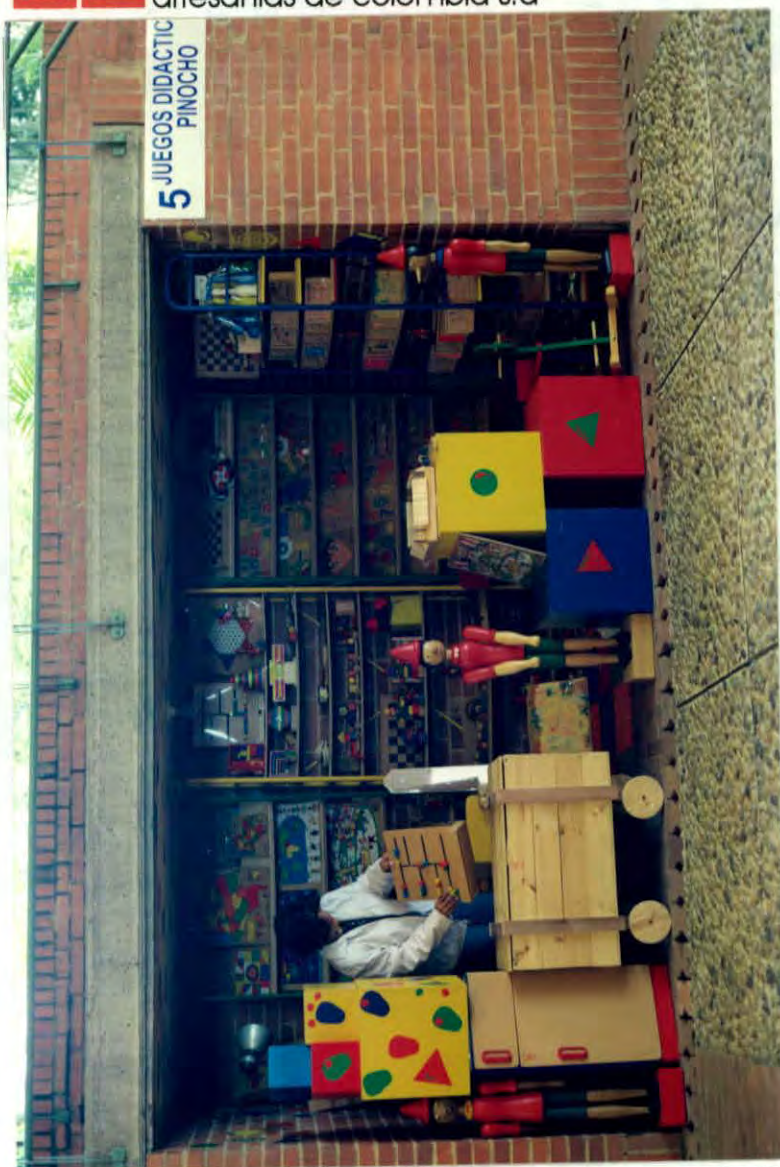

Nombre del Taller / Empresa Artesanal:
JUEGOS DIDACTICOS PINOCHO

Responsable:
ELADIO ROJAS

Dirección:
AVE. CALLE 68 No 60 23

Teléfono:
6303109

E- mail:

Localidad: Bogotá

EVALUACION PARTICIPACIÓN MANOFACTO - 2002

- EXHIBICIÓN PRODUCTOS
- IMAGEN
- COMPORTAMIENTO
- CALIDAD DE LOS PRODUCTOS
- CAPACIDAD DE PRODUCCIÓN

--	--	--	--

--	--	--	--

E B R D

E : EXCELENTE B : BUENO
R : REGULAR D : DEFICIENTE

OBSERVACIONES GENERALES

En cuanto a la exhibición los productos se encontraban amontonados, se presentaron productos no autorizados.

HA PARTICIPADO EN LAS SIGUIENTES FERIAS DE ARTESANÍAS DE COLOMBIA :

EXPOARTESANIAS 2001 ☒

EJE CAFETERO 2002 ☒

MANOFACTO PRIMERA VEZ ☐ 2001 ☒

FUE EVALUADO PARA EXPOARTESANIAS 2002 SI ☒ NO ☐

FUE SELECCIONADO PARA EXPOARTESANIAS 2002 SI ☒ NO ☐

UBICACIÓN MANOFACTO 2002

PLAZA # 1 STAND # NICHOS # 5

ÁREA : MADERA

SUB-AREA : MADERA ENSAMBLADA

MATERIA PRIMA : MADERAS VARIAS

2002
Feria Artesanal
MANOFACTO
Del 2 AL 11 DE AGOSTO



1

TALLER ALAKIN



Nombre del Taller / Empresa Artesanal
ALAKIN

Responsable
IRMA PINZÓN

Dirección
Calle 9a # 3 - 50

Teléfono
3521714 / 2690181

E- mail

Localidad
Bogotá, D.C.

EVALUACION PARTICIPACIÓN MANOFACTO - 2002

- EXHIBICIÓN PRODUCTOS
- IMAGEN
- COMPORTAMIENTO
- CALIDAD DE LOS PRODUCTOS
- CAPACIDAD DE PRODUCCIÓN

■	■	■	■
■	■	■	■

■	■	■	■
---	---	---	---

■	■	■	■
---	---	---	---

E B R D

E : EXCELENTE B : BUENO
R : REGULAR D : DEFICIENTE

OBSERVACIONES GENERALES

En cuanto a la exhibición, los objetos pequeños se perdían mucho en la mesa tan amplia y no se apreciaban por estar ubicados en el fondo del stand

HA PARTICIPADO EN LAS SIGUIENTES FERIAS DE ARTESANIAS DE COLOMBIA :

EXPOARTESANIAS 2001 ☐

EJE CAFETERO 2002 ☐

MANOFACTO PRIMERA VEZ ☒ 2001 ☐

FUE EVALUADO PARA EXPOARTESANIAS 2002 SI ☐ NO ☒

FUE SELECCIONADO PARA EXPOARTESANIAS 2002 SI ☐ NO ☒

UBICACIÓN MANOFACTO 2002

PLAZA # 2 STAND # 1 NICHOS #

ÁREA : CERÁMICA

SUB-AREA : ESCULTÓRICO

MATERIA PRIMA : ARCILLA





2

MATERAS Y ALGO MAS



Nombre del Taller / Empresa Artesanal
MATERAS Y ALGO MAS

Responsable
CRISTIAN LÓPEZ MONTOYA

Dirección
TR. 73 A # 84 - 48

Teléfono
2760527 / 2526361

E- mail

Localidad
Bogotá, D.C.

EVALUACION PARTICIPACIÓN MANOFACTO - 2002

- EXHIBICIÓN PRODUCTOS
- IMAGEN
- COMPORTAMIENTO
- CALIDAD DE LOS PRODUCTOS
- CAPACIDAD DE PRODUCCIÓN

E B R D

E : EXCELENTE B : BUENO
R : REGULAR D : DEFICIENTE

OBSERVACIONES GENERALES

Muchos de los productos exhibidos no fueron aprobados durante la evaluación.

HA PARTICIPADO EN LAS SIGUIENTES FERIAS DE ARTESANIAS DE COLOMBIA :

EXPOARTESANIAS 2001 ☐

EJE CAFETERO 2002 ☐

MANOFACTO PRIMERA VEZ ☒ 2001 ☐

FUE EVALUADO PARA EXPOARTESANIAS 2002 SI ☐ NO ☒

FUE SELECCIONADO PARA EXPOARTESANIAS 2002 SI ☐ NO ☒

UBICACIÓN MANOFACTO 2002

PLAZA # 2 STAND # 2 NICHOS #

ÁREA : CERÁMICA

SUB-AREA : CONTEMPORÁNEA -
UTILITARIA

MATERIA PRIMA : ARCILLA





Ministerio de Desarrollo Económico
artesanías de colombia s.a



FONADE

3 ARTESANIAS BETANCOURT



Nombre del Taller / Empresa Artesanal
ARTESANIAS BETANCOURT

Responsable
LILIANA BETANCUR

Dirección

Teléfono
4121554
09822884075 (La Chamba)

E- mail

Localidad
Bogotá, D.C.

EVALUACION PARTICIPACIÓN MANOFACTO - 2002

- EXHIBICIÓN PRODUCTOS
- IMAGEN
- COMPORTAMIENTO
- CALIDAD DE LOS PRODUCTOS
- CAPACIDAD DE PRODUCCIÓN

E B R D

E : EXCELENTE B : BUENO
R : REGULAR D : DEFICIENTE

OBSERVACIONES GENERALES

No presentaron productos de las últimas asesorías de diseño, se les había dicho que este era un requisito.

HA PARTICIPADO EN LAS SIGUIENTES FERIAS DE ARTESANIAS DE COLOMBIA :

EXPOARTESANIAS 2001 ☒

EJE CAFETERO 2002 ☐

MANOFACTO PRIMERA VEZ ☒ 2001 ☐

FUE EVALUADO PARA EXPOARTESANIAS 2002 SI ☒ NO ☐

FUE SELECCIONADO PARA EXPOARTESANIAS 2002 SI ☒ NO ☐

UBICACIÓN MANOFACTO 2002

PLAZA #2 STAND #3 NICHOS #

ÁREA : CERÁMICA

SUB-AREA : TRADICIONAL UTILITARIO

MATERIA PRIMA : ARCILLA

2002
Feria Artesanías
MANOFACTO
Del 2 AL 11 DE AGOSTO



4

CERAMICAS VITU



Nombre del Taller / Empresa Artesanal
CERÁMICAS VITU

Responsable
VICTORIA ASTORQUIZA

Dirección

Teléfono
097232088 (Pasto)

E- mail

Localidad
Pasto (Nariño)

EVALUACION PARTICIPACIÓN MANOFACTO - 2002

- EXHIBICIÓN PRODUCTOS	<input checked="" type="checkbox"/>	<input type="checkbox"/>	<input type="checkbox"/>	<input type="checkbox"/>
- IMAGEN	<input checked="" type="checkbox"/>	<input type="checkbox"/>	<input type="checkbox"/>	<input type="checkbox"/>
- COMPORTAMIENTO	<input checked="" type="checkbox"/>	<input type="checkbox"/>	<input type="checkbox"/>	<input type="checkbox"/>
- CALIDAD DE LOS PRODUCTOS	<input checked="" type="checkbox"/>	<input type="checkbox"/>	<input type="checkbox"/>	<input type="checkbox"/>
- CAPACIDAD DE PRODUCCIÓN	<input checked="" type="checkbox"/>	<input type="checkbox"/>	<input type="checkbox"/>	<input type="checkbox"/>
	E	B	R	D

E : EXCELENTE B : BUENO
R : REGULAR D : DEFICIENTE

OBSERVACIONES GENERALES

Remitidos por el Laboratorio de Diseño de Pasto.
No fueron aceptados para Expoartesanías 2002

HA PARTICIPADO EN LAS SIGUIENTES FERIAS DE ARTESANÍAS DE COLOMBIA :

EXPOARTESANIAS 2001 ☐

EJE CAFETERO 2002 ☐

MANOFACTO PRIMERA VEZ ☒ 2001 ☐

FUE EVALUADO PARA EXPOARTESANIAS 2002 SI ☒ NO ☐

FUE SELECCIONADO PARA EXPOARTESANIAS 2002 SI ☐ NO ☒

UBICACIÓN MANOFACTO 2002

PLAZA #2 STAND #4 NICHOS #

AREA : CERAMICA

SUB-AREA : COSTUMBRISTA UTILITARIA

MATERIA PRIMA : ARCILLA



Nombre del Taller / Empresa Artesanal
CERÁMICAS CALDERÓN

Responsable
LUIS ALBERTO CALDERÓN

Dirección

Teléfono
098364070 (Pitalito)

E- mail

Localidad
Pitalito (Huila)

**EVALUACION PARTICIPACIÓN
MANOFACTO - 2002**

- EXHIBICIÓN PRODUCTOS
- IMAGEN
- COMPORTAMIENTO
- CALIDAD DE LOS PRODUCTOS
- CAPACIDAD DE PRODUCCIÓN

E B R D

**E : EXCELENTE B : BUENO
R : REGULAR D : DEFICIENTE**

OBSERVACIONES GENERALES

Para próximas participaciones se recomienda que traigan elementos indispensables para una buena exhibición como telas, repisas, etc.

HA PARTICIPADO EN LAS SIGUIENTES FERIAS DE ARTESANÍAS DE COLOMBIA :

EXPOARTESANIAS 2001 ☐

EJE CAFETERO 2002 ☐

MANOFACTO PRIMERA VEZ ☒ 2001 ☐

FUE EVALUADO PARA EXPOARTESANIAS 2002 SI ☐ NO ☒

FUE SELECCIONADO PARA EXPOARTESANIAS 2002 SI ☐ NO ☒

UBICACIÓN MANOFACTO 2002

PLAZA #2 STAND #5 NICHOS #

AREA : CERÁMICA

SUB-AREA : TRADICIONAL

MATERIA PRIMA : ARCILLA



6

DECORATIVOS NORKON



Nombre del Taller / Empresa Artesanal
DECORATIVOS NORKON

Responsable
STELLA VARGAS

Dirección
Carrera 66 A # 64 - 21

Teléfono
5416856 / 5416792

E- mail

Localidad
Bogotá, D.C.

EVALUACION PARTICIPACIÓN MANOFACTO - 2002

- EXHIBICIÓN PRODUCTOS
- IMAGEN
- COMPORTAMIENTO
- CALIDAD DE LOS PRODUCTOS
- CAPACIDAD DE PRODUCCIÓN

E B R D

E : EXCELENTE B : BUENO
R : REGULAR D : DEFICIENTE

OBSERVACIONES GENERALES

No es recomendable usar tela de fondo con mucha decoración, ya que en conjunto el stand se veía saturado.

HA PARTICIPADO EN LAS SIGUIENTES FERIAS DE ARTESANÍAS DE COLOMBIA :

EXPOARTESANIAS 2001 ☐

EJE CAFETERO 2002 ☐

MANOFACTO PRIMERA VEZ ☐ 2001 ☒

FUE EVALUADO PARA EXPOARTESANIAS 2002 SI ☐ NO ☒

FUE SELECCIONADO PARA EXPOARTESANIAS 2002 SI ☐ NO ☒

UBICACIÓN MANOFACTO 2002

PLAZA # 2 STAND # 6 NICHOS #

AREA : CERÁMICA

SUB-AREA : UTILITARIA DECORATIVA

MATERIA PRIMA : ARCILLA



Nombre del Taller / Empresa Artesanal
TALLER YARUBA

Responsable
JUAN CAMILO ESCOBAR

Dirección

Teléfono
094687734 (Medellín)

E- mail

Localidad
Medellín (Antioquia)

EVALUACION PARTICIPACIÓN
MANOFACTO - 2002

- EXHIBICIÓN PRODUCTOS	<input checked="" type="checkbox"/>	<input type="checkbox"/>	<input type="checkbox"/>
- IMAGEN	<input checked="" type="checkbox"/>	<input type="checkbox"/>	<input type="checkbox"/>
- COMPORTAMIENTO	<input checked="" type="checkbox"/>	<input type="checkbox"/>	<input type="checkbox"/>
- CALIDAD DE LOS PRODUCTOS	<input checked="" type="checkbox"/>	<input type="checkbox"/>	<input type="checkbox"/>
- CAPACIDAD DE PRODUCCIÓN	<input checked="" type="checkbox"/>	<input type="checkbox"/>	<input type="checkbox"/>
	E	B	R D

E : EXCELENTE B : BUENO
R : REGULAR D : DEFICIENTE

OBSERVACIONES GENERALES

Remitidos por el Laboratorio de Armenia

HA PARTICIPADO EN LAS SIGUIENTES FERIAS DE ARTESANIAS DE COLOMBIA :

EXPOARTESANIAS 2001 ☐

EJE CAFETERO 2002 ☐

MANOFACTO PRIMERA VEZ ☒ 2001 ☐

FUE EVALUADO PARA EXPOARTESANIAS 2002 SI ☐ NO ☒

FUE SELECCIONADO PARA EXPOARTESANIAS 2002 SI ☐ NO ☒

UBICACIÓN MANOFACTO 2002

PLAZA #2 STAND # 7 NICHOS #

AREA : CERÁMICA

SUB-AREA : UTILITARIO DECORATIVO

MATERIA PRIMA : ARCILLA



Nombre del Taller / Empresa Artesanal
COOPERATIVA ARTESANAL DE LA CHAMBA

Responsable
AIDE TORRIJOS

Dirección
Vereda La Chamba

Teléfono
0982884044 (La Chamba)

E- mail

Localidad
La Chamba (Tolima)

EVALUACION PARTICIPACIÓN
MANOFACTO - 2002

- EXHIBICIÓN PRODUCTOS
- IMAGEN
- COMPORTAMIENTO
- CALIDAD DE LOS PRODUCTOS
- CAPACIDAD DE PRODUCCIÓN

<input checked="" type="checkbox"/>	<input type="checkbox"/>	<input type="checkbox"/>	<input type="checkbox"/>
<input checked="" type="checkbox"/>	<input type="checkbox"/>	<input type="checkbox"/>	<input type="checkbox"/>
<input checked="" type="checkbox"/>	<input type="checkbox"/>	<input type="checkbox"/>	<input type="checkbox"/>

<input checked="" type="checkbox"/>	<input type="checkbox"/>	<input type="checkbox"/>	<input type="checkbox"/>
-------------------------------------	--------------------------	--------------------------	--------------------------

<input checked="" type="checkbox"/>	<input type="checkbox"/>	<input type="checkbox"/>	<input type="checkbox"/>
-------------------------------------	--------------------------	--------------------------	--------------------------

E B R D

E : EXCELENTE B : BUENO
R : REGULAR D : DEFICIENTE

OBSERVACIONES GENERALES

HA PARTICIPADO EN LAS SIGUIENTES FERIAS DE ARTESANIAS DE COLOMBIA :

EXPOARTESANIAS 2001 ☐

EJE CAFETERO 2002 ☐

MANOFACTO PRIMERA VEZ ☐ 2001 ☒

FUE EVALUADO PARA EXPOARTESANIAS 2002 SI ☒ NO ☐

FUE SELECCIONADO PARA EXPOARTESANIAS 2002 SI ☒ NO ☐

UBICACIÓN MANOFACTO 2002

PLAZA #2 STAND #8 NICHOS #

AREA : CERÁMICA

SUB-AREA : TRADICIONAL

MATERIA PRIMA : ARCILLA



9 CERAMICAS MIGUEL ANGEL



Nombre del Taller / Empresa Artesanal
CERÁMICAS MIGUEL ANGEL

Responsable
LUIS ERNESTO FLOREZ

Dirección
Calle 3A # 8 - 94 - B. León XXIII

Teléfono
7197623

E- mail

Localidad
Bogotá, D.C.

EVALUACION PARTICIPACIÓN MANOFACTO - 2002

- EXHIBICIÓN PRODUCTOS	<input checked="" type="checkbox"/>	<input type="checkbox"/>	<input type="checkbox"/>	<input type="checkbox"/>
- IMAGEN	<input checked="" type="checkbox"/>	<input type="checkbox"/>	<input type="checkbox"/>	<input type="checkbox"/>
- COMPORTAMIENTO	<input checked="" type="checkbox"/>	<input type="checkbox"/>	<input type="checkbox"/>	<input type="checkbox"/>
- CALIDAD DE LOS PRODUCTOS	<input checked="" type="checkbox"/>	<input type="checkbox"/>	<input type="checkbox"/>	<input type="checkbox"/>
- CAPACIDAD DE PRODUCCIÓN	<input checked="" type="checkbox"/>	<input type="checkbox"/>	<input type="checkbox"/>	<input type="checkbox"/>
	E	B	R	D

E : EXCELENTE B : BUENO
R : REGULAR D : DEFICIENTE

OBSERVACIONES GENERALES

Línea amplia de productos.

La casita en cerámica representa un estilo de arquitectura europea, no aceptar esta para próximas ferias.

HA PARTICIPADO EN LAS SIGUIENTES FERIAS DE ARTESANIAS DE COLOMBIA :

EXPOARTESANIAS 2001 ☐

EJE CAFETERO 2002 ☐

MANOFACTO PRIMERA VEZ ☒ 2001 ☐

FUE EVALUADO PARA EXPOARTESANIAS 2002 SI ☐ NO ☒

FUE SELECCIONADO PARA EXPOARTESANIAS 2002 SI ☐ NO ☒

UBICACIÓN MANOFACTO 2002

PLAZA # STAND # NICHOS #

AREA : CERÁMICA

SUB-AREA : UTILITARIA

MATERIA PRIMA : ARCILLA



Ministerio de Desarrollo Económico
artesanías de colombia s.a



FONADE



Nombre del Taller / Empresa Artesanal
ARTE TALLER FLORENTINA

Responsable
JORGE MORENO

Dirección

Teléfono
0976372862

E- mail

Localidad
Bucaramanga (Santander)

EVALUACION PARTICIPACIÓN
MANOFACTO - 2002

- EXHIBICIÓN PRODUCTOS
- IMAGEN
- COMPORTAMIENTO
- CALIDAD DE LOS PRODUCTOS
- CAPACIDAD DE PRODUCCIÓN

<input checked="" type="checkbox"/>	<input type="checkbox"/>	<input type="checkbox"/>	<input type="checkbox"/>
<input checked="" type="checkbox"/>	<input type="checkbox"/>	<input type="checkbox"/>	<input type="checkbox"/>
<input checked="" type="checkbox"/>	<input type="checkbox"/>	<input type="checkbox"/>	<input type="checkbox"/>
<input checked="" type="checkbox"/>	<input type="checkbox"/>	<input type="checkbox"/>	<input type="checkbox"/>
<input checked="" type="checkbox"/>	<input type="checkbox"/>	<input type="checkbox"/>	<input type="checkbox"/>

E B R D

E : EXCELENTE B : BUENO
R : REGULAR D : DEFICIENTE

OBSERVACIONES GENERALES

HA PARTICIPADO EN LAS SIGUIENTES FERIAS DE ARTESANÍAS DE COLOMBIA :

EXPOARTESANIAS 2001 ☐

EJE CAFETERO 2002 ☐

MANOFACTO PRIMERA VEZ ☐ 2001 ☒

FUE EVALUADO PARA EXPOARTESANIAS 2002 SI ☒ NO ☐

FUE SELECCIONADO PARA EXPOARTESANIAS 2002 SI ☒ NO ☐

UBICACIÓN MANOFACTO 2002

PLAZA # 2 STAND # 10 NICHOS #

AREA : CERÁMICA

SUB-AREA : DECORATIVA

MATERIA PRIMA : ARCILLA





Nombre del Taller / Empresa Artesanal
ACUAMARINTA

Responsable
OMAIRA VELEZ

Dirección

Teléfono
3366079

E- mail

Localidad
Bogotá, D.C.

**EVALUACION PARTICIPACIÓN
MANOFACTO - 2002**

- EXHIBICIÓN PRODUCTOS	<input checked="" type="checkbox"/>	<input type="checkbox"/>	<input type="checkbox"/>	<input type="checkbox"/>
- IMAGEN	<input checked="" type="checkbox"/>	<input type="checkbox"/>	<input type="checkbox"/>	<input type="checkbox"/>
- COMPORTAMIENTO	<input checked="" type="checkbox"/>	<input type="checkbox"/>	<input type="checkbox"/>	<input type="checkbox"/>
- CALIDAD DE LOS PRODUCTOS	<input checked="" type="checkbox"/>	<input type="checkbox"/>	<input type="checkbox"/>	<input type="checkbox"/>
- CAPACIDAD DE PRODUCCIÓN	<input type="checkbox"/>	<input checked="" type="checkbox"/>	<input type="checkbox"/>	<input type="checkbox"/>
	E	B	R	D

**E : EXCELENTE B : BUENO
R : REGULAR D : DEFICIENTE**

OBSERVACIONES GENERALES

Remitidos por Expoartesanías

HA PARTICIPADO EN LAS SIGUIENTES FERIAS DE ARTESANÍAS DE COLOMBIA :

EXPOARTESANIAS 2001 ☒

EJE CAFETERO 2002 ☐

MANOFACTO PRIMERA VEZ ☐ 2001 ☒

FUE EVALUADO PARA EXPOARTESANIAS 2002 SI ☒ NO ☐

FUE SELECCIONADO PARA EXPOARTESANIAS 2002 SI ☒ NO ☐

UBICACIÓN MANOFACTO 2002

PLAZA # 2 STAND # 11 NICHOS #

AREA : CERÁMICA

SUB-AREA : CONTEMPORÁNEA
UTILITARIA

MATERIA PRIMA : ARCILLA



Ministerio de Desarrollo Económico
artesanías de colombia s.a



FONADE



Nombre del Taller / Empresa Artesanal
JOVENES ORFEBRES

Responsable
VERONICA PERDOMO

Dirección

Teléfono
310 2814188

E- mail

Localidad
Bogotá, D.C.

**EVALUACION PARTICIPACIÓN
MANOFACTO - 2002**

- EXHIBICIÓN PRODUCTOS
- IMAGEN
- COMPORTAMIENTO
- CALIDAD DE LOS PRODUCTOS
- CAPACIDAD DE PRODUCCIÓN

E B R D

**E : EXCELENTE B : BUENO
R : REGULAR D : DEFICIENTE**

OBSERVACIONES GENERALES

Financiados por el programa nacional de joyería Minercol - Artesanías de Colombia

HA PARTICIPADO EN LAS SIGUIENTES FERIAS DE ARTESANÍAS DE COLOMBIA :

EXPOARTESANIAS 2001 ☐

EJE CAFETERO 2002 ☐

MANOFACTO PRIMERA VEZ ☐ 2001 ☒

FUE EVALUADO PARA EXPOARTESANIAS 2002 SI ☒ NO ☐

FUE SELECCIONADO PARA EXPOARTESANIAS 2002 SI ☐ NO ☒

UBICACIÓN MANOFACTO 2002

PLAZA # 2 STAND # 12 NICHOS #

AREA : JOYERÍA

SUB-AREA : URBANA BÁSICA

MATERIA PRIMA : PLATA





Ministerio de Desarrollo Económico
artesanías de colombia s.a



FONADE

3

VIVIANA G.



Nombre del Taller / Empresa Artesanal
VIVIANA G.

Responsable
VIVIANA GARZON

Dirección
Carrera 35 # 12B-10

Teléfono
2770863

E- mail

Localidad
Bogotá, D.C.

EVALUACION PARTICIPACIÓN MANOFACTO - 2002

- EXHIBICIÓN PRODUCTOS	<input checked="" type="checkbox"/>	<input type="checkbox"/>	<input type="checkbox"/>	<input type="checkbox"/>
- IMAGEN	<input checked="" type="checkbox"/>	<input type="checkbox"/>	<input type="checkbox"/>	<input type="checkbox"/>
- COMPORTAMIENTO	<input checked="" type="checkbox"/>	<input type="checkbox"/>	<input type="checkbox"/>	<input type="checkbox"/>
- CALIDAD DE LOS PRODUCTOS	<input type="checkbox"/>	<input checked="" type="checkbox"/>	<input type="checkbox"/>	<input type="checkbox"/>
- CAPACIDAD DE PRODUCCIÓN	<input type="checkbox"/>	<input checked="" type="checkbox"/>	<input type="checkbox"/>	<input type="checkbox"/>
	E	B	R	D

E : EXCELENTE B : BUENO
R : REGULAR D : DEFICIENTE

OBSERVACIONES GENERALES

Participará en Expoartesanías 2002

HA PARTICIPADO EN LAS SIGUIENTES FERIAS DE ARTESANÍAS DE COLOMBIA :

EXPOARTESANIAS 2001 ☒

EJE CAFETERO 2002 ☐

MANOFACTO PRIMERA VEZ ☒ 2001 ☐

FUE EVALUADO PARA EXPOARTESANIAS 2002 SI ☐ NO ☒

FUE SELECCIONADO PARA EXPOARTESANIAS 2002 SI ☐ NO ☒

UBICACIÓN MANOFACTO 2002

PLAZA # 2 STAND # 13 NICHOS #

AREA : JOYERÍA

SUB-AREA : CONTEMPORÁNEA

MATERIA PRIMA : PLATA Y OTROS MATERIALES

2002
Feria Artesanías
MANOFACTO
Del 2 AL 11 DE AGOSTO



Ministerio de Desarrollo Económico
artesanías de colombia s.a



FONADE



Nombre del Taller / Empresa Artesanal
ASOJOYEROS - ATACO

Responsable
ANGEL MARIA TAVERA

Dirección
Calle 51A sur # 37-54

Teléfono
2300475

E- mail

Localidad
Bogotá, D.C.

EVALUACION PARTICIPACIÓN MANOFACTO - 2002

- EXHIBICIÓN PRODUCTOS	<table border="1"><tr><td></td><td></td><td></td><td></td></tr><tr><td></td><td></td><td></td><td></td></tr><tr><td></td><td></td><td></td><td></td></tr></table>												
- IMAGEN	<table border="1"><tr><td></td><td></td><td></td><td></td></tr><tr><td></td><td></td><td></td><td></td></tr><tr><td></td><td></td><td></td><td></td></tr></table>												
- COMPORTAMIENTO	<table border="1"><tr><td></td><td></td><td></td><td></td></tr><tr><td></td><td></td><td></td><td></td></tr><tr><td></td><td></td><td></td><td></td></tr></table>												
- CALIDAD DE LOS PRODUCTOS	<table border="1"><tr><td></td><td></td><td></td><td></td></tr><tr><td></td><td></td><td></td><td></td></tr><tr><td></td><td></td><td></td><td></td></tr></table>												
- CAPACIDAD DE PRODUCCIÓN	<table border="1"><tr><td></td><td></td><td></td><td></td></tr><tr><td></td><td></td><td></td><td></td></tr><tr><td></td><td></td><td></td><td></td></tr></table>												

E B R D

E : EXCELENTE B : BUENO
R : REGULAR D : DEFICIENTE

OBSERVACIONES GENERALES

No presentaron productos resultado de Asesoría de diseño con Fernán Arias. Los productos que ellos llevan no son producción propia ya que ellos no tiene tradición en filigrana y tenían los mismos productos de Mompo

HA PARTICIPADO EN LAS SIGUIENTES FERIAS DE ARTESANÍAS DE COLOMBIA :

EXPOARTESANIAS 2001 ☐

EJE CAFETERO 2002 ☐

MANOFACTO PRIMERA VEZ ☐ 2001 ☒

FUE EVALUADO PARA EXPOARTESANIAS 2002 SI ☒ NO ☐

FUE SELECCIONADO PARA EXPOARTESANIAS 2002 SI ☐ NO ☒

UBICACIÓN MANOFACTO 2002

PLAZA # 2 STAND # 14 NICHOS #

AREA : JOYERÍA

SUB-AREA : FILIGRANA TRADICIONAL

MATERIA PRIMA : PLATA





Ministerio de Desarrollo Económico
artesanías de colombia s.a



FONADE



Nombre del Taller / Empresa Artesanal
JOYEROS DEL CHOCO EAT

Responsable
JORGE NAPOLEON GARCIA

Dirección
Calle 43A # 68C - 50 Int 6 Apt 601

Teléfono
4107278

E- mail

Localidad
Quibdó (Chocó)

EVALUACION PARTICIPACIÓN MANOFACTO - 2002

- EXHIBICIÓN PRODUCTOS	<input type="checkbox"/>	<input type="checkbox"/>	<input checked="" type="checkbox"/>	<input type="checkbox"/>
- IMAGEN	<input type="checkbox"/>	<input type="checkbox"/>	<input checked="" type="checkbox"/>	<input type="checkbox"/>
- COMPORTAMIENTO	<input type="checkbox"/>	<input checked="" type="checkbox"/>	<input type="checkbox"/>	<input type="checkbox"/>
- CALIDAD DE LOS PRODUCTOS	<input type="checkbox"/>	<input checked="" type="checkbox"/>	<input type="checkbox"/>	<input type="checkbox"/>
- CAPACIDAD DE PRODUCCIÓN	<input type="checkbox"/>	<input checked="" type="checkbox"/>	<input type="checkbox"/>	<input type="checkbox"/>
	E	B	R	D

E : EXCELENTE B : BUENO
R : REGULAR D : DEFICIENTE

OBSERVACIONES GENERALES

No presentan productos resultado de asesoría en diseño. Notamos que comercializaban los mismos productos de Joyeros Asociados. Parece ser que este grupo son solo comercializadores.

HA PARTICIPADO EN LAS SIGUIENTES FERIAS DE ARTESANÍAS DE COLOMBIA :

EXPOARTESANIAS 2001 ☒

EJE CAFETERO 2002 ☐

MANOFACTO PRIMERA VEZ ☐ 2001 ☒

FUE EVALUADO PARA EXPOARTESANIAS 2002 SI ☒ NO ☐

FUE SELECCIONADO PARA EXPOARTESANIAS 2002 SI ☒ NO ☐

UBICACIÓN MANOFACTO 2002

PLAZA # 2 STAND # 15 NICHOS #

AREA : JOYERÍA

SUB-AREA : FILIGRANA

MATERIA PRIMA : PLATA





Ministerio de Desarrollo Económico
artesanías de colombia s.a



FONADE



Nombre del Taller / Empresa Artesanal
PURA PLATA

Responsable
JAIRO BARBOSA

Dirección

Teléfono
6835224

E- mail

Localidad
Bogotá, D.C.

**EVALUACION PARTICIPACIÓN
MANOFACTO - 2002**

- EXHIBICIÓN PRODUCTOS	<input checked="" type="checkbox"/>	<input type="checkbox"/>	<input type="checkbox"/>
- IMAGEN	<input checked="" type="checkbox"/>	<input type="checkbox"/>	<input type="checkbox"/>
- COMPORTAMIENTO	<input checked="" type="checkbox"/>	<input type="checkbox"/>	<input type="checkbox"/>
- CALIDAD DE LOS PRODUCTOS	<input checked="" type="checkbox"/>	<input type="checkbox"/>	<input type="checkbox"/>
- CAPACIDAD DE PRODUCCIÓN	<input checked="" type="checkbox"/>	<input type="checkbox"/>	<input type="checkbox"/>
	E	B	R D

**E : EXCELENTE B : BUENO
R : REGULAR D : DEFICIENTE**

OBSERVACIONES GENERALES

HA PARTICIPADO EN LAS SIGUIENTES FERIAS DE ARTESANIAS DE COLOMBIA :

EXPOARTESANIAS 2001 ☒

EJE CAFETERO 2002 ☐

MANOFACTO PRIMERA VEZ ☐ 2001 ☒

FUE EVALUADO PARA EXPOARTESANIAS 2002 SI ☒ NO ☐

FUE SELECCIONADO PARA EXPOARTESANIAS 2002 SI ☒ NO ☐

UBICACIÓN MANOFACTO 2002

PLAZA # 2 STAND # 16 NICHOS #

AREA : JOYERIA

SUB-AREA : CONTEMPORÁNEA

MATERIA PRIMA : PLATA

2002
Feria Artesanías
MANOFACTO
Del 2 AL 11 DE AGOSTO



17

PLATA INN



Nombre del Taller / Empresa Artesanal
PLATA INN

Responsable
VIVIAN AREVALO

Dirección
Carrera 45 A # 65-11

Teléfono
2250287

E- mail
Pplata@hotmail.com
Localidad
Bogotá, D.C.

EVALUACION PARTICIPACIÓN
MANOFACTO - 2002

- EXHIBICIÓN PRODUCTOS	<input checked="" type="checkbox"/>	<input type="checkbox"/>	<input type="checkbox"/>
- IMAGEN	<input type="checkbox"/>	<input checked="" type="checkbox"/>	<input type="checkbox"/>
- COMPORTAMIENTO	<input checked="" type="checkbox"/>	<input type="checkbox"/>	<input type="checkbox"/>
- CALIDAD DE LOS PRODUCTOS	<input type="checkbox"/>	<input checked="" type="checkbox"/>	<input type="checkbox"/>
- CAPACIDAD DE PRODUCCIÓN	<input type="checkbox"/>	<input checked="" type="checkbox"/>	<input type="checkbox"/>
	E	B	R D

E : EXCELENTE B : BUENO
R : REGULAR D : DEFICIENTE

OBSERVACIONES GENERALES

Los productos evaluados y aprobados fueron presentados por la artesana responsable pero la mitad de la exhibición la compartió con otros dos artesanos a quienes no se había hecho evaluación ni aprobación de producto. Los productos de éstos tenían buena calidad técnica aunque un bajo concepto en diseño. No fueron aceptados en Expoartesanías 2002.

HA PARTICIPADO EN LAS SIGUIENTES FERIAS DE ARTESANIAS DE COLOMBIA :

EXPOARTESANIAS 2001 ☒

EJE CAFETERO 2002 ☐

MANOFACTO PRIMERA VEZ ☒ 2001 ☐

FUE EVALUADO PARA EXPOARTESANIAS 2002 SI ☒ NO ☐

FUE SELECCIONADO PARA EXPOARTESANIAS 2002 SI ☐ NO ☒

UBICACIÓN MANOFACTO 2002

PLAZA # 2 STAND # 17 NICHOS #

AREA : JOYERÍA

SUB-AREA : CONTEMPORÁNEA

MATERIA PRIMA : PLATA Y PIEDRAS



Ministerio de Desarrollo Económico
artesanías de colombia s.a



FONADE



Nombre del Taller / Empresa Artesanal
AMBAR POLACO

Responsable
JORGE IVAN HENAO

Dirección
Carrera 5 # 8-59

Teléfono
0987790246

E- mail

Localidad
Iza (Boyacá)

EVALUACION PARTICIPACIÓN MANOFACTO - 2002

- EXHIBICIÓN PRODUCTOS
- IMAGEN
- COMPORTAMIENTO
- CALIDAD DE LOS PRODUCTOS
- CAPACIDAD DE PRODUCCIÓN



E B R D

E : EXCELENTE B : BUENO
R : REGULAR D : DEFICIENTE

OBSERVACIONES GENERALES

HA PARTICIPADO EN LAS SIGUIENTES FERIAS DE ARTESANIAS DE COLOMBIA :

EXPOARTESANIAS 2001 ☐

EJE CAFETERO 2002 ☐

MANOFACTO PRIMERA VEZ ☒ 2001 ☐

FUE EVALUADO PARA EXPOARTESANIAS 2002 SI ☒ NO ☐

FUE SELECCIONADO PARA EXPOARTESANIAS 2002 SI ☐ NO ☒

UBICACIÓN MANOFACTO 2002

PLAZA # 2 STAND # 18 NICHOS #

AREA : JOYERIA

SUB-AREA : CONTEMPORÁNEA Y ENSARTADOS

MATERIA PRIMA : PLATA Y AMBAR





Ministerio de Desarrollo Económico
artesanías de Colombia s.a



FONADE

19

CHARLE'S JOYEROS



Nombre del Taller / Empresa Artesanal
CHARLE'S JOYEROS

Responsable
CARLOS CORTES

Dirección
Carrera 36 # 78-13

Teléfono
2401872

E- mail

Localidad
Bogotá, D.C.

EVALUACION PARTICIPACIÓN
MANOFACTO - 2002

- EXHIBICIÓN PRODUCTOS	<input checked="" type="checkbox"/>	<input type="checkbox"/>	<input type="checkbox"/>	<input type="checkbox"/>
- IMAGEN	<input checked="" type="checkbox"/>	<input type="checkbox"/>	<input type="checkbox"/>	<input type="checkbox"/>
- COMPORTAMIENTO	<input checked="" type="checkbox"/>	<input type="checkbox"/>	<input type="checkbox"/>	<input type="checkbox"/>
- CALIDAD DE LOS PRODUCTOS	<input type="checkbox"/>	<input checked="" type="checkbox"/>	<input type="checkbox"/>	<input type="checkbox"/>
- CAPACIDAD DE PRODUCCIÓN	<input type="checkbox"/>	<input checked="" type="checkbox"/>	<input type="checkbox"/>	<input type="checkbox"/>
	E	B	R	D

E : EXCELENTE B : BUENO
R : REGULAR D : DEFICIENTE

OBSERVACIONES GENERALES

No fueron admitidos a Expoartesanías 2002

HA PARTICIPADO EN LAS SIGUIENTES FERIAS DE ARTESANIAS DE COLOMBIA :

EXPOARTESANIAS 2001 ☒

EJE CAFETERO 2002 ☐

MANOFACTO PRIMERA VEZ ☐ 2001 ☒

FUE EVALUADO PARA EXPOARTESANIAS 2002 SI ☒ NO ☐

FUE SELECCIONADO PARA EXPOARTESANIAS 2002 SI ☐ NO ☒

UBICACIÓN MANOFACTO 2002

PLAZA # 2 STAND # 19 NICHOS #

AREA : JOYERÍA

SUB-AREA : FILIGRANA

MATERIA PRIMA : PLATA

2002
Feria Artesanías
MANOFACTO
Del 2 AL 11 DE AGOSTO



Ministerio de Desarrollo Económico
artesanías de colombia s.a



FONADE



Nombre del Taller / Empresa Artesanal
DAVID JOYERIA

Responsable
GUSTAVO HURTADO

Dirección
Calle 69 A #n 16-30

Teléfono
3461721

E- mail

Localidad
Bogotá, D.C.

EVALUACION PARTICIPACIÓN MANOFACTO - 2002

- EXHIBICIÓN PRODUCTOS
- IMAGEN
- COMPORTAMIENTO
- CALIDAD DE LOS PRODUCTOS
- CAPACIDAD DE PRODUCCIÓN

<input checked="" type="checkbox"/>	<input type="checkbox"/>	<input type="checkbox"/>	<input type="checkbox"/>
<input checked="" type="checkbox"/>	<input type="checkbox"/>	<input type="checkbox"/>	<input type="checkbox"/>
<input checked="" type="checkbox"/>	<input type="checkbox"/>	<input type="checkbox"/>	<input type="checkbox"/>
<input type="checkbox"/>	<input checked="" type="checkbox"/>	<input type="checkbox"/>	<input type="checkbox"/>
<input type="checkbox"/>	<input checked="" type="checkbox"/>	<input type="checkbox"/>	<input type="checkbox"/>

E B R D

E : EXCELENTE B : BUENO
R : REGULAR D : DEFICIENTE

OBSERVACIONES GENERALES

HA PARTICIPADO EN LAS SIGUIENTES FERIAS DE ARTESANIAS DE COLOMBIA :

EXPOARTESANIAS 2001 ☒

EJE CAFETERO 2002 ☐

MANOFACTO PRIMERA VEZ ☐ 2001 ☒

FUE EVALUADO PARA EXPOARTESANIAS 2002 SI ☒ NO ☐

FUE SELECCIONADO PARA EXPOARTESANIAS 2002 SI ☒ NO ☐

UBICACIÓN MANOFACTO 2002

PLAZA # 2 STAND # 20 NICHOS #

AREA : JOYERÍA

SUB-AREA : CONTEMPORÁNEA

MATERIA PRIMA : PLATA Y RESINA

2002
Feria Artesanías
MANOFACTO
Del 2 AL 11 DE AGOSTO



Ministerio de Desarrollo Económico
artesanías de colombia s.a



FONADE



Nombre del Taller / Empresa Artesanal
ANGELES TALLER CREATIVO

Responsable
ANGEL OCTAVIO ALONSO

Dirección
Avenida El Dorado # 73A - 50

Teléfono
2957520

E- mail

Localidad
Bogotá, D.C.

EVALUACION PARTICIPACIÓN MANOFACTO - 2002

- EXHIBICIÓN PRODUCTOS
- IMAGEN
- COMPORTAMIENTO
- CALIDAD DE LOS PRODUCTOS
- CAPACIDAD DE PRODUCCIÓN



E B R D

E : EXCELENTE B : BUENO
R : REGULAR D : DEFICIENTE

OBSERVACIONES GENERALES

Se recomienda para próximas ferias que las bombillas halógenas de los cubos exhibidores no sean visibles.

HA PARTICIPADO EN LAS SIGUIENTES FERIAS DE ARTESANÍAS DE COLOMBIA :

EXPOARTESANIAS 2001 ☐

EJE CAFETERO 2002 ☐

MANOFACTO PRIMERA VEZ ☒ 2001 ☐

FUE EVALUADO PARA EXPOARTESANIAS 2002 SI ☐ NO ☒

FUE SELECCIONADO PARA EXPOARTESANIAS 2002 SI ☐ NO ☒

UBICACIÓN MANOFACTO 2002

PLAZA # 2 STAND # 21 NICHO #

AREA : JOYERÍA

SUB-AREA : ALAMBRE

MATERIALES : PLATA

2002
Feria Artesanal
MANOFACTO
Del 2 AL 11 DE AGOSTO



Nombre del Taller / Empresa Artesanal
JOYAS MAR - YA

Responsable
MARTHA JANNETH RODRIGUEZ

Dirección
Calle 48 # 56-25 Int 12

Teléfono
7694599

E- mail

Localidad
Bogotá, D.C.

EVALUACION PARTICIPACIÓN
MANOFACTO - 2002

- EXHIBICIÓN PRODUCTOS
- IMAGEN
- COMPORTAMIENTO
- CALIDAD DE LOS PRODUCTOS
- CAPACIDAD DE PRODUCCIÓN

<input checked="" type="checkbox"/>	<input type="checkbox"/>	<input type="checkbox"/>	<input type="checkbox"/>
<input checked="" type="checkbox"/>	<input type="checkbox"/>	<input type="checkbox"/>	<input type="checkbox"/>
<input checked="" type="checkbox"/>	<input type="checkbox"/>	<input type="checkbox"/>	<input type="checkbox"/>
<input checked="" type="checkbox"/>	<input type="checkbox"/>	<input type="checkbox"/>	<input type="checkbox"/>
<input checked="" type="checkbox"/>	<input type="checkbox"/>	<input type="checkbox"/>	<input type="checkbox"/>

E B R D

E : EXCELENTE B : BUENO
R : REGULAR D : DEFICIENTE

OBSERVACIONES GENERALES

Llevaron productos en tagua los cuales no habían sido aprobados. Solo se aceptaron los de tagua con aplicaciones en plata y joyería de plata y madera. En el transcurso de la feria retiraron estos productos de la exhibición. No fueron aceptados en Expoartesánias 2002.

HA PARTICIPADO EN LAS SIGUIENTES FERIAS DE ARTESANIAS DE COLOMBIA :

EXPOARTESANIAS 2001 ☒

EJE CAFETERO 2002 ☐

MANOFACTO PRIMERA VEZ ☒ 2001 ☐

FUE EVALUADO PARA EXPOARTESANIAS 2002 SI ☒ NO ☐

FUE SELECCIONADO PARA EXPOARTESANIAS 2002 SI ☐ NO ☒

UBICACIÓN MANOFACTO 2002

PLAZA # 2 STAND # 22 NICHOS #

AREA : JOYERÍA

SUB-AREA : CONTEMPORÁNEA

MATERIA PRIMA : PLATA Y MADERA



Ministerio de Desarrollo Económico
artesanías de colombia s.a



FONADE



Nombre del Taller / Empresa Artesanal
JOYEROS ASOCIADOS DE MOMPOX - JOASOM

Responsable
ANTONIO MARTINEZ

Dirección
Carrera 4 # 17-37

Teléfono
0956855446

E- mail

Localidad
Mompox (Bolívar)

EVALUACION PARTICIPACIÓN
MANOFACTO - 2002

- EXHIBICIÓN PRODUCTOS
- IMAGEN
- COMPORTAMIENTO
- CALIDAD DE LOS PRODUCTOS
- CAPACIDAD DE PRODUCCIÓN

<input checked="" type="checkbox"/>	<input type="checkbox"/>	<input type="checkbox"/>	<input type="checkbox"/>
<input checked="" type="checkbox"/>	<input type="checkbox"/>	<input type="checkbox"/>	<input type="checkbox"/>
<input checked="" type="checkbox"/>	<input type="checkbox"/>	<input type="checkbox"/>	<input type="checkbox"/>
<input checked="" type="checkbox"/>	<input type="checkbox"/>	<input type="checkbox"/>	<input type="checkbox"/>
<input checked="" type="checkbox"/>	<input type="checkbox"/>	<input type="checkbox"/>	<input type="checkbox"/>

E B R D

E : EXCELENTE B : BUENO
R : REGULAR D : DEFICIENTE

OBSERVACIONES GENERALES

Este grupo comercializa los mismos productos de Joyeros del Chocó EAT

HA PARTICIPADO EN LAS SIGUIENTES FERIAS DE ARTESANIAS DE COLOMBIA :

EXPOARTESANIAS 2001 ☒

EJE CAFETERO 2002 ☐

MANOFACTO PRIMERA VEZ ☒ 2001 ☐

FUE EVALUADO PARA EXPOARTESANIAS 2002 SI ☒ NO ☐

FUE SELECCIONADO PARA EXPOARTESANIAS 2002 SI ☐ NO ☒

UBICACIÓN MANOFACTO 2002

PLAZA # 2 STAND # 23 NICHOS #

AREA : JOYERÍA

SUB-AREA : FILIGRANA TRADICIONAL

MATERIA PRIMA : PLATA





Ministerio de Desarrollo Económico
artesanías de Colombia s.a



FONADE



Nombre del Taller / Empresa Artesanal
METALES VANGUARDISTAS

Responsable
JAVIER ZULUAGA

Dirección

Teléfono
2538061

E- mail

Localidad
Bogotá, D.C.

EVALUACION PARTICIPACIÓN MANOFACTO - 2002

- EXHIBICIÓN PRODUCTOS
- IMAGEN
- COMPORTAMIENTO
- CALIDAD DE LOS PRODUCTOS
- CAPACIDAD DE PRODUCCIÓN

<input checked="" type="checkbox"/>	<input type="checkbox"/>	<input type="checkbox"/>	<input type="checkbox"/>
<input checked="" type="checkbox"/>	<input type="checkbox"/>	<input type="checkbox"/>	<input type="checkbox"/>
<input checked="" type="checkbox"/>	<input type="checkbox"/>	<input type="checkbox"/>	<input type="checkbox"/>
<input checked="" type="checkbox"/>	<input type="checkbox"/>	<input type="checkbox"/>	<input type="checkbox"/>
<input checked="" type="checkbox"/>	<input type="checkbox"/>	<input type="checkbox"/>	<input type="checkbox"/>

E B R D

E : EXCELENTE B : BUENO
R : REGULAR D : DEFICIENTE

OBSERVACIONES GENERALES

Participarán en Expoartesanías 2002

HA PARTICIPADO EN LAS SIGUIENTES FERIAS DE ARTESANIAS DE COLOMBIA :

EXPOARTESANIAS 2001 ☒

EJE CAFETERO 2002 ☐

MANOFACTO PRIMERA VEZ ☒ 2001 ☐

FUE EVALUADO PARA EXPOARTESANIAS 2002 SI ☒ NO ☐

FUE SELECCIONADO PARA EXPOARTESANIAS 2002 SI ☒ NO ☐

UBICACIÓN MANOFACTO 2002

PLAZA # 2 STAND # 24 NICHOS #

AREA : JOYERÍA

SUB-AREA : CONTEMPORÁNEA

MATERIA PRIMA : PLATA Y OTROS

2002
Feria Artesanías
MANOFACTO
Del 2 AL 11 DE AGOSTO



Ministerio de Desarrollo Económico
artesanías de Colombia s.a



FONADE

25 ASOCIACION DE JOYEROS SIMILARES DEL CAUCA AJO



Nombre del Taller / Empresa Artesanal
ASOCIACION DE JOYEROS Y SIMILARES DEL
CAUCA - AJOSIC

Responsable
CRISTINA RODRIGUEZ

Dirección

Teléfono
0928231294

E- mail

Localidad
Popayán (Cauca)

EVALUACION PARTICIPACIÓN MANOFACTO - 2002

- EXHIBICIÓN PRODUCTOS
- IMAGEN
- COMPORTAMIENTO
- CALIDAD DE LOS PRODUCTOS
- CAPACIDAD DE PRODUCCIÓN

E B R D

E : EXCELENTE B : BUENO
R : REGULAR D : DEFICIENTE

OBSERVACIONES GENERALES

Grupo beneficiado con el Programa Nacional de Joyería y Orfebrería Minercol - Artesanías de Colombia. Además de presentar joyería tradicional, llevaron nuevos diseños de joyas.

HA PARTICIPADO EN LAS SIGUIENTES FERIAS DE ARTESANIAS DE COLOMBIA :

EXPOARTESANIAS 2001 ☐

EJE CAFETERO 2002 ☐

MANOFACTO PRIMERA VEZ ☒ 2001 ☐

FUE EVALUADO PARA EXPOARTESANIAS 2002 SI ☐ NO ☒

FUE SELECCIONADO PARA EXPOARTESANIAS 2002 SI ☐ NO ☒

UBICACIÓN MANOFACTO 2002

PLAZA # 2 STAND # 25 NICHOS #

AREA : JOYERÍA

SUB-AREA : TRADICIONAL Y
CONTEMPORÁNEA

MATERIA PRIMA : PLATA Y ORO Y
PIEDRAS





Nombre del Taller / Empresa Artesanal
MADAKE BAMBOO

Responsable
ANAYIBE RINCON

Dirección
Carrera 34A # 10-50 sur

Teléfono
5627012

E- mail

Localidad
Bogotá, D.C.

EVALUACION PARTICIPACIÓN
MANOFACTO - 2002

- EXHIBICIÓN PRODUCTOS	<input checked="" type="checkbox"/>	<input type="checkbox"/>	<input type="checkbox"/>
- IMAGEN	<input checked="" type="checkbox"/>	<input type="checkbox"/>	<input type="checkbox"/>
- COMPORTAMIENTO	<input checked="" type="checkbox"/>	<input type="checkbox"/>	<input type="checkbox"/>
- CALIDAD DE LOS PRODUCTOS	<input checked="" type="checkbox"/>	<input type="checkbox"/>	<input type="checkbox"/>
- CAPACIDAD DE PRODUCCIÓN	<input checked="" type="checkbox"/>	<input type="checkbox"/>	<input type="checkbox"/>
	E	B	R D

E : EXCELENTE B : BUENO
R : REGULAR D : DEFICIENTE

OBSERVACIONES GENERALES

HA PARTICIPADO EN LAS SIGUIENTES FERIAS DE ARTESANIAS DE COLOMBIA :

EXPOARTESANIAS 2001 ☐

EJE CAFETERO 2002 ☐

MANOFACTO PRIMERA VEZ ☒ 2001 ☐

FUE EVALUADO PARA EXPOARTESANIAS 2002 SI ☒ NO ☐

FUE SELECCIONADO PARA EXPOARTESANIAS 2002 SI ☐ NO ☒

UBICACIÓN MANOFACTO 2002

PLAZA # 2 STAND # 26 NICHOS #

AREA : BISUTERÍA

SUB-AREA : ENSARTADOS

MATERIA PRIMA : TAGUA



27

ALMERIA OBJETOS



Nombre del Taller / Empresa Artesanal
ALMERIA OBJETOS

Responsable
SONIA ARANDA

Dirección
Calle 90 # 85-17

Teléfono
2512575

E- mail

Localidad
Bogotá, D.C.

EVALUACIÓN PARTICIPACIÓN
MANOFACTO - 2002

- EXHIBICIÓN PRODUCTOS
- IMAGEN
- COMPORTAMIENTO
- CALIDAD DE LOS PRODUCTOS
- CAPACIDAD DE PRODUCCIÓN



E B R D

E : EXCELENTE B : BUENO
R : REGULAR D : DEFICIENTE

OBSERVACIONES GENERALES

Cumplieron a medias con las recomendaciones en asesoría en diseño. Se presentaron a la feria con unos candelabros de producción semi-industrial y bajo diseño los cuales no se admitieron. Los portarretratos tampoco habían sido aprobados pero finalmente se aceptaron para que el stand no quedara tan desocupado, aunque tenían fallas de calidad en la parte trasera. Para próximas participaciones deben seguir lineamientos de asesoría en diseño.

HA PARTICIPADO EN LAS SIGUIENTES FERIAS DE ARTESANIAS DE COLOMBIA :

EXPOARTESANIAS 2001 ☐

EJE CAFETERO 2002 ☐

MANOFACTO PRIMERA VEZ ☐ 2001 ☒

FUE EVALUADO PARA EXPOARTESANIAS 2002 SI ☐ NO ☒

FUE SELECCIONADO PARA EXPOARTESANIAS 2002 SI ☐ NO ☒

UBICACIÓN MANOFACTO 2002

PLAZA # 2 STAND # 27 NICHOS #

AREA : PLATERÍA

SUB-AREA : OBJETOS UTILITARIOS

MATERIA PRIMA : PLATA

2002
Feria Artesanal
MANOFACTO
Del 2 AL 11 DE AGOSTO



Ministerio de Desarrollo Económico
artesanías de colombia s.a



FONADE

28

NATURAL COLOMBIA



Nombre del Taller / Empresa Artesanal
NATURAL COLOMBIA

Responsable
ALFREDO MEDELLIN

Dirección
Calle 45A # 20-33

Teléfono
2854926

E- mail

Localidad
Bogotá, D.C.

EVALUACION PARTICIPACIÓN
MANOFACTO - 2002

- EXHIBICIÓN PRODUCTOS
- IMAGEN
- COMPORTAMIENTO
- CALIDAD DE LOS PRODUCTOS
- CAPACIDAD DE PRODUCCIÓN

E B R D

E : EXCELENTE B : BUENO
R : REGULAR D : DEFICIENTE

OBSERVACIONES GENERALES

La mayoría de los productos que llevaron, no habían sido aprobados por tratarse de producción semi-industrial. Igualmente notamos que muchos de estos son comercializados al por mayor. Se les pidió en un inicio retirarlos de la exhibición, no atendieron y se les repitió en varias ocasiones teniendo respuestas muy agresivas de que no estaba dispuestos a retirar nada. Además la exhibición estaba totalmente saturada. No hubo forma de comunicación con este grupo. Este grupo no debe ser aceptado en futuros eventos.

HA PARTICIPADO EN LAS SIGUIENTES FERIAS DE ARTESANIAS DE COLOMBIA :

EXPOARTESANIAS 2001 ☐

EJE CAFETERO 2002 ☐

MANOFACTO PRIMERA VEZ ☐ 2001 ☒

FUE EVALUADO PARA EXPOARTESANIAS 2002 SI ☐ NO ☒

FUE SELECCIONADO PARA EXPOARTESANIAS 2002 SI ☐ NO ☒

UBICACIÓN MANOFACTO 2002

PLAZA # 2 STAND # 28 NICHOS #

AREA : BISUTERÍA

SUB-AREA : ENSARTADOS

MATERIA PRIMA : TAGUA

2002
Feria Artesanías
MANOFACTO
Del 2 AL 11 DE AGOSTO



Ministerio de Desarrollo Económico
artesanías de colombia s.a



FONADE



Nombre del Taller / Empresa Artesanal
ASJOYERIA BOGOTA

Responsable
RUBEN DARIO PINEDA

Dirección

Teléfono
2845811

E-mail

Localidad
Bogotá, D.C.

EVALUACION PARTICIPACIÓN MANOFACTO - 2002

- EXHIBICIÓN PRODUCTOS	<input type="checkbox"/>	<input type="checkbox"/>	<input checked="" type="checkbox"/>	<input type="checkbox"/>
- IMAGEN	<input type="checkbox"/>	<input type="checkbox"/>	<input checked="" type="checkbox"/>	<input type="checkbox"/>
- COMPORTAMIENTO	<input type="checkbox"/>	<input type="checkbox"/>	<input checked="" type="checkbox"/>	<input type="checkbox"/>
- CALIDAD DE LOS PRODUCTOS	<input type="checkbox"/>	<input type="checkbox"/>	<input checked="" type="checkbox"/>	<input type="checkbox"/>
- CAPACIDAD DE PRODUCCIÓN	<input type="checkbox"/>	<input checked="" type="checkbox"/>	<input type="checkbox"/>	<input type="checkbox"/>
	E	B	R	D

E : EXCELENTE B : BUENO
R : REGULAR D : DEFICIENTE

OBSERVACIONES GENERALES

Casi todos los días llegaban tarde al stand. Su exhibición era una mezcla de muchos estilos y calidades. Expusieron en un inicio productos industriales comprados en otros países. <Se les pidió retirarlos y a los pocos días volvieron a exhibirlos. Finalmente los retiraron del stand.

HA PARTICIPADO EN LAS SIGUIENTES FERIAS DE ARTESANÍAS DE COLOMBIA :

EXPOARTESANIAS 2001 ☐

EJE CAFETERO 2002 ☐

MANOFACTO PRIMERA VEZ ☒ 2001 ☐

FUE EVALUADO PARA EXPOARTESANIAS 2002 SI ☐ NO ☒

FUE SELECCIONADO PARA EXPOARTESANIAS 2002 SI ☐ NO ☒

UBICACIÓN MANOFACTO 2002

PLAZA # 2 STAND # 30 NICHOS #

AREA : JOYERÍA

SUB-AREA : CONTEMPORÁNEA Y TRADICIONAL

MATERIA PRIMA : PLATA Y OTROS

2002
Feria Artesanal
MANOFACTO
Del 2 AL 11 DE AGOSTO



Ministerio de Desarrollo Económico
artesanías de Colombia s.a



FONADE

29 ASOCIACION DE ORFEBRES MOMPOSINOS



Nombre del Taller / Empresa Artesanal
ASOCIACION DE ORFEBRES MOMPOSINOS

Responsable
MAGALYS ROMERO

Dirección

Teléfono

E- mail

Localidad
Mompox (bolívar)

EVALUACION PARTICIPACIÓN MANOFACTO - 2002

- EXHIBICIÓN PRODUCTOS
- IMAGEN
- COMPORTAMIENTO
- CALIDAD DE LOS PRODUCTOS
- CAPACIDAD DE PRODUCCIÓN



E B R D

E : EXCELENTE B : BUENO
R : REGULAR D : DEFICIENTE

OBSERVACIONES GENERALES

Para próximas participaciones, este grupo debe recibir con anticipación una asesoría en diseño y exhibición para sus joyas

HA PARTICIPADO EN LAS SIGUIENTES FERIAS DE ARTESANIAS DE COLOMBIA :

EXPOARTESANIAS 2001 ☒

EJE CAFETERO 2002 ☐

MANOFACTO PRIMERA VEZ ☒ 2001 ☐

FUE EVALUADO PARA EXPOARTESANIAS 2002 SI ☒ NO ☐

FUE SELECCIONADO PARA EXPOARTESANIAS 2002 SI ☒ NO ☐

UBICACIÓN MANOFACTO 2002

PLAZA # 2 STAND # 29 NICHOS #

AREA : JOYERÍA

SUB-AREA : FILIGRANA TRADICIONAL

MATERIA PRIMA : PLATA Y ORO





Nombre del Taller / Empresa Artesanal
ART & DESIGN

Responsable
MYRIAM BRÍNEZ

Dirección
Carrera 20 # 58-22

Teléfono
586+69 - 6334632

E- mail

Localidad
Bogotá, D.C.

**EVALUACIÓN PARTICIPACIÓN
MANOFACTO - 2002**

- EXHIBICIÓN PRODUCTOS
- IMAGEN
- COMPORTAMIENTO
- CALIDAD DE LOS PRODUCTOS
- CAPACIDAD DE PRODUCCIÓN

--	--	--

--	--	--

E B R D

**E : EXCELENTE B : BUENO
R : REGULAR D : DEFICIENTE**

OBSERVACIONES GENERALES

HA PARTICIPADO EN LAS SIGUIENTES FERIAS DE ARTESANÍAS DE COLOMBIA :

EXPOARTESANIAS 2001 ☐

EJE CAFETERO 2002 ☐

MANOFACTO PRIMERA VEZ ☒ 2001 ☐

FUE EVALUADO PARA EXPOARTESANIAS 2002 SI ☐ NO ☒

FUE SELECCIONADO PARA EXPOARTESANIAS 2002 SI ☐ NO ☒

UBICACIÓN MANOFACTO 2002

PLAZA # 2 STAND # 31 NICHOS #

AREA : JOYERÍA

SUB-AREA : CONTEMPORÁNEA

MATERIA PRIMA : PLATA Y PIEDRAS





Ministerio de Desarrollo Económico
artesañas de Colombia s.a



FONADE



Nombre del Taller / Empresa Artesanal
CRIS COLLARES

Responsable
MARIA CRISTINA RODRIGUEZ

Dirección

Teléfono
0926802977

E- mail

Localidad
Cali (Valle)

**EVALUACION PARTICIPACIÓN
MANOFACTO - 2002**

- EXHIBICIÓN PRODUCTOS
- IMAGEN
- COMPORTAMIENTO
- CALIDAD DE LOS PRODUCTOS
- CAPACIDAD DE PRODUCCIÓN

E B R D

E : EXCELENTE B : BUENO
R : REGULAR D : DEFICIENTE

OBSERVACIONES GENERALES

Remitido por Expoartesánias

HA PARTICIPADO EN LAS SIGUIENTES FERIAS DE ARTESANÍAS DE COLOMBIA :

EXPOARTESANIAS 2001 ☐

EJE CAFETERO 2002 ☐

MANOFACTO PRIMERA VEZ ☒ 2001 ☐

FUE EVALUADO PARA EXPOARTESANIAS 2002 SI ☐ NO ☒

FUE SELECCIONADO PARA EXPOARTESANIAS 2002 SI ☐ NO ☒

UBICACIÓN MANOFACTO 2002

PLAZA # 2 STAND # 32 NICHOS #

AREA : BISUTERÍA

SUB-AREA : ENSARTADO

MATERIA PRIMA : VARIOS





Ministerio de Desarrollo Económico
artesanías de colombia s.a



FONADE

Nombre del Taller / Empresa Artesanal
SANTAMARIA TALLER

Responsable
HUGO SANTAMARIA

Dirección

Teléfono

E- mail

Localidad
Manizalez (Caldas)

**EVALUACION PARTICIPACIÓN
MANOFACTO - 2002**

- EXHIBICIÓN PRODUCTOS	<input checked="" type="checkbox"/>	<input type="checkbox"/>	<input type="checkbox"/>	<input type="checkbox"/>
- IMAGEN	<input checked="" type="checkbox"/>	<input type="checkbox"/>	<input type="checkbox"/>	<input type="checkbox"/>
- COMPORTAMIENTO	<input checked="" type="checkbox"/>	<input type="checkbox"/>	<input type="checkbox"/>	<input type="checkbox"/>
- CALIDAD DE LOS PRODUCTOS	<input type="checkbox"/>	<input checked="" type="checkbox"/>	<input type="checkbox"/>	<input type="checkbox"/>
- CAPACIDAD DE PRODUCCIÓN	<input type="checkbox"/>	<input checked="" type="checkbox"/>	<input type="checkbox"/>	<input type="checkbox"/>
	E	B	R	D

E : EXCELENTE B : BUENO
R : REGULAR D : DEFICIENTE

OBSERVACIONES GENERALES

HA PARTICIPADO EN LAS SIGUIENTES FERIAS DE ARTESANÍAS DE COLOMBIA :

EXPOARTESANIAS 2001 ☐

EJE CAFETERO 2002 ☐

MANOFACTO PRIMERA VEZ ☐ 2001 ☒

FUE EVALUADO PARA EXPOARTESANIAS 2002 SI ☒ NO ☐

FUE SELECCIONADO PARA EXPOARTESANIAS 2002 SI ☒ NO ☐

UBICACIÓN MANOFACTO 2002

PLAZA # 2 STAND # 33 NICHOS #

AREA : VIDRIO

SUB-AREA : VITRAL Y VIDRIO FUNDIDO Y BISUTERIA

MATERIA PRIMA : VIDRIO

Feria Artesanías
2002 MANOFACTO
Del 2 AL 11 DE AGOSTO



Ministerio de Desarrollo Económico
artesanías de colombia s.a



FONADE



Nombre del Taller / Empresa Artesanal vitrales
VITRALES MIGUEL ANGEL JULIO

Responsable
MIGUEL ANGEL JULIO

Dirección

Teléfono
5636175

E- mail

Localidad
Bogotá, D.C.

EVALUACION PARTICIPACIÓN MANOFACTO - 2002

- EXHIBICIÓN PRODUCTOS
- IMAGEN
- COMPORTAMIENTO
- CALIDAD DE LOS PRODUCTOS
- CAPACIDAD DE PRODUCCIÓN

<input checked="" type="checkbox"/>	<input type="checkbox"/>	<input type="checkbox"/>	<input type="checkbox"/>
<input checked="" type="checkbox"/>	<input type="checkbox"/>	<input type="checkbox"/>	<input type="checkbox"/>
<input checked="" type="checkbox"/>	<input type="checkbox"/>	<input type="checkbox"/>	<input type="checkbox"/>
<input checked="" type="checkbox"/>	<input type="checkbox"/>	<input type="checkbox"/>	<input type="checkbox"/>
<input checked="" type="checkbox"/>	<input type="checkbox"/>	<input type="checkbox"/>	<input type="checkbox"/>

E B R D

E : EXCELENTE B : BUENO
R : REGULAR D : DEFICIENTE

OBSERVACIONES GENERALES

HA PARTICIPADO EN LAS SIGUIENTES FERIAS DE ARTESANÍAS DE COLOMBIA :

EXPOARTESANIAS 2001 ☐

EJE CAFETERO 2002 ☐

MANOFACTO PRIMERA VEZ ☒ 2001 ☐

FUE EVALUADO PARA EXPOARTESANIAS 2002 SI ☐ NO ☒

FUE SELECCIONADO PARA EXPOARTESANIAS 2002 SI ☐ NO ☒

UBICACIÓN MANOFACTO 2002

PLAZA # 2 STAND # 34 NICHOS #

AREA : VIDRIO

SUB-AREA : OBJETOS DECORATIVOS Y UTILITARIOS - BISUTERÍA

MATERIA PRIMA : VIDRIO





Nombre del Taller / Empresa Artesanal
ARTE Y CRISTAL

Responsable
MAURICIO ROMERO

Dirección
Carrera 11B este # 43-22

Teléfono
2061727

E- mail

Localidad
Bogotá, D.C.

**EVALUACION PARTICIPACIÓN
MANOFACTO - 2002**

- EXHIBICIÓN PRODUCTOS
- IMAGEN
- COMPORTAMIENTO
- CALIDAD DE LOS PRODUCTOS
- CAPACIDAD DE PRODUCCIÓN



E B R D

**E : EXCELENTE B : BUENO
R : REGULAR D : DEFICIENTE**

OBSERVACIONES GENERALES

El exhibidor era de muy mala calidad, los vidrios desportillados y con manchas de pintura. Para próximas participaciones se recomienda hacer asesoría en diseño de exhibición.

HA PARTICIPADO EN LAS SIGUIENTES FERIAS DE ARTESANIAS DE COLOMBIA :

EXPOARTESANIAS 2001 ☐

EJE CAFETERO 2002 ☐

MANOFACTO PRIMERA VEZ ☒ 2001 ☐

FUE EVALUADO PARA EXPOARTESANIAS 2002 SI ☐ NO ☒

FUE SELECCIONADO PARA EXPOARTESANIAS 2002 SI ☐ NO ☒

UBICACIÓN MANOFACTO 2002

PLAZA # 2 STAND # 35 NICHOS #

AREA : VIDRIO

SUB-AREA : FIGURAS DECORATIVAS

MATERIA PRIMA : VIDRIO



Ministerio de Desarrollo Económico
artesanías de Colombia s.a



FONADE



Nombre del Taller / Empresa Artesanal
ALMACEN VITRAL

Responsable
OMAIRA CASTRO

Dirección
Calle 11 sur # 26-38

Teléfono
2391748

E- mail

Localidad
Bogotá, D.C.

**EVALUACION PARTICIPACIÓN
MANOFACTO - 2002**

- EXHIBICIÓN PRODUCTOS	<input checked="" type="checkbox"/>	<input type="checkbox"/>	<input type="checkbox"/>	<input type="checkbox"/>
- IMAGEN	<input checked="" type="checkbox"/>	<input type="checkbox"/>	<input type="checkbox"/>	<input type="checkbox"/>
- COMPORTAMIENTO	<input checked="" type="checkbox"/>	<input type="checkbox"/>	<input type="checkbox"/>	<input type="checkbox"/>
- CALIDAD DE LOS PRODUCTOS	<input checked="" type="checkbox"/>	<input type="checkbox"/>	<input type="checkbox"/>	<input type="checkbox"/>
- CAPACIDAD DE PRODUCCIÓN	<input checked="" type="checkbox"/>	<input type="checkbox"/>	<input type="checkbox"/>	<input type="checkbox"/>
	E	B	R	D

**E : EXCELENTE B : BUENO
R : REGULAR D : DEFICIENTE**

OBSERVACIONES GENERALES

HA PARTICIPADO EN LAS SIGUIENTES FERIAS DE ARTESANÍAS DE COLOMBIA :

EXPOARTESANIAS 2001 ☐

EJE CAFETERO 2002 ☐

MANOFACTO PRIMERA VEZ ☒ 2001 ☐

FUE EVALUADO PARA EXPOARTESANIAS 2002 SI ☐ NO ☒

FUE SELECCIONADO PARA EXPOARTESANIAS 2002 SI ☐ NO ☒

UBICACIÓN MANOFACTO 2002

PLAZA # 2 STAND # 36 NICHOS #

AREA : VIDRIO - VITRAL

**SUB-AREA : OBJETOS DECORATIVOS
UTILITARIOS Y BISUTERÍA**

MATERIA PRIMA : VIDRIO





Ministerio de Desarrollo Económico
artesanías de colombia s.a



FONADE



Nombre del Taller / Empresa Artesanal
CAMARA DE COMERCIO DE NEIVA

Responsable
MADELEN ROCIO MUÑOZ

Dirección
Carrera 5 # 10-38 L-103 P-3

Teléfono
098713666

E- mail
www.ccneiva.org
Localidad
Neiva (Huila)

EVALUACION PARTICIPACIÓN MANOFACTO - 2002

- EXHIBICIÓN PRODUCTOS	<input checked="" type="checkbox"/>	<input type="checkbox"/>	<input type="checkbox"/>	<input type="checkbox"/>
- IMAGEN	<input checked="" type="checkbox"/>	<input type="checkbox"/>	<input type="checkbox"/>	<input type="checkbox"/>
- COMPORTAMIENTO	<input checked="" type="checkbox"/>	<input type="checkbox"/>	<input type="checkbox"/>	<input type="checkbox"/>
- CALIDAD DE LOS PRODUCTOS	<input checked="" type="checkbox"/>	<input type="checkbox"/>	<input type="checkbox"/>	<input type="checkbox"/>
- CAPACIDAD DE PRODUCCIÓN	<input checked="" type="checkbox"/>	<input type="checkbox"/>	<input type="checkbox"/>	<input type="checkbox"/>
	E	B	R	D

E : EXCELENTE B : BUENO
R : REGULAR D : DEFICIENTE

OBSERVACIONES GENERALES

En inicio exhibieron unos cuadros con flores en porcelanicrom, los cuales no habían sido aprobados. Estos fueron retirados.

HA PARTICIPADO EN LAS SIGUIENTES FERIAS DE ARTESANIAS DE COLOMBIA :

EXPOARTESANIAS 2001 ☐

EJE CAFETERO 2002 ☐

MANOFACTO PRIMERA VEZ ☒ 2001 ☐

FUE EVALUADO PARA EXPOARTESANIAS 2002 SI ☐ NO ☒

FUE SELECCIONADO PARA EXPOARTESANIAS 2002 SI ☐ NO ☒

UBICACIÓN MANOFACTO 2002

PLAZA # 2 STAND # NICHOS # 1

AREA : CERÁMICA

SUB-AREA : TRADICIONAL DECORATIVA

MATERIA PRIMA : ARCILLA





Ministerio de Desarrollo Económico
artesanías de Colombia s.a



FONADE



Nombre del Taller / Empresa Artesanal
GARABATOS DE LA AVIACION

Responsable
SANDRA VALDERRAMA

Dirección
Carrera 37 # 130-19 Of 1

Teléfono
5203815

E-mail
garabatosdelaaviacion@hotmail.com
Localidad
Bogotá, D.C.

**EVALUACION PARTICIPACIÓN
MANOFACTO - 2002**

- EXHIBICIÓN PRODUCTOS	<input checked="" type="checkbox"/>	<input type="checkbox"/>	<input type="checkbox"/>	<input type="checkbox"/>
- IMAGEN	<input checked="" type="checkbox"/>	<input type="checkbox"/>	<input type="checkbox"/>	<input type="checkbox"/>
- COMPORTAMIENTO	<input checked="" type="checkbox"/>	<input type="checkbox"/>	<input type="checkbox"/>	<input type="checkbox"/>
- CALIDAD DE LOS PRODUCTOS	<input checked="" type="checkbox"/>	<input type="checkbox"/>	<input type="checkbox"/>	<input type="checkbox"/>
- CAPACIDAD DE PRODUCCIÓN	<input checked="" type="checkbox"/>	<input type="checkbox"/>	<input type="checkbox"/>	<input type="checkbox"/>
	E	B	R	D

**E : EXCELENTE B : BUENO
R : REGULAR D : DEFICIENTE**

OBSERVACIONES GENERALES

HA PARTICIPADO EN LAS SIGUIENTES FERIAS DE ARTESANÍAS DE COLOMBIA :

EXPOARTESANIAS 2001 ☒

EJE CAFETERO 2002 ☐

MANOFACTO PRIMERA VEZ ☒ 2001 ☐

FUE EVALUADO PARA EXPOARTESANIAS 2002 SI ☒ NO ☐

FUE SELECCIONADO PARA EXPOARTESANIAS 2002 SI ☒ NO ☐

UBICACIÓN MANOFACTO 2002

PLAZA # 2 STAND # NICHOS # 2

AREA : METALES

SUB-AREA : FIGURAS DECORATIVAS

MATERIA PRIMA : METAL

2002
MANOFACTO
Del 2 AL 11 DE AGOSTO



Ministerio de Desarrollo Económico
artesanías de colombia s.a



FONADE



Nombre del Taller / Empresa Artesanal
ARTE METAL

Responsable
KOLIA GOMEZ

Dirección

Teléfono
2316746

E- mail

Localidad
Bogotá, D.C.

**EVALUACION PARTICIPACIÓN
MANOFACTO - 2002**

- EXHIBICIÓN PRODUCTOS	<input checked="" type="checkbox"/>	<input type="checkbox"/>	<input type="checkbox"/>	<input type="checkbox"/>
- IMAGEN	<input checked="" type="checkbox"/>	<input type="checkbox"/>	<input type="checkbox"/>	<input type="checkbox"/>
- COMPORTAMIENTO	<input checked="" type="checkbox"/>	<input type="checkbox"/>	<input type="checkbox"/>	<input type="checkbox"/>
- CALIDAD DE LOS PRODUCTOS	<input checked="" type="checkbox"/>	<input type="checkbox"/>	<input type="checkbox"/>	<input type="checkbox"/>
- CAPACIDAD DE PRODUCCIÓN	<input checked="" type="checkbox"/>	<input type="checkbox"/>	<input type="checkbox"/>	<input type="checkbox"/>
	E	B	R	D

**E : EXCELENTE B : BUENO
R : REGULAR D : DEFICIENTE**

OBSERVACIONES GENERALES

Pueblo ROM de Colombia (gitanos)

Presentan productos tradicionales y otros resultado de asesoría de diseño con la Di. Elsa Victoria Duarte. El stand fue financiado por la unidad de diseño de Artesanías de Colombia.

HA PARTICIPADO EN LAS SIGUIENTES FERIAS DE ARTESANÍAS DE COLOMBIA :

EXPOARTESANIAS 2001 ☐

EJE CAFETERO 2002 ☐

MANOFACTO PRIMERA VEZ ☒ 2001 ☐

FUE EVALUADO PARA EXPOARTESANIAS 2002 SI ☐ NO ☒

FUE SELECCIONADO PARA EXPOARTESANIAS 2002 SI ☐ NO ☒

UBICACIÓN MANOFACTO 2002

PLAZA # 2 STAND # NICHOS # 3

AREA : METALES

SUB-AREA : PRODUCTOS UTILITARIOS

MATERIA PRIMA : COBRE Y ALUMINIO





Ministerio de Desarrollo Económico
artesanías de colombia s.a



FONADE



Nombre del Taller / Empresa Artesanal
PRESTIGIO OBJETOS

Responsable
CLAUDIA PATRICIA GUZMAN

Dirección
Carrera 32 # 64-56

Teléfono
3117675

E- mail
prestigioobjetos@hotmail.com
Localidad
Bogotá, D.C.

EVALUACION PARTICIPACIÓN MANOFACTO - 2002

- EXHIBICIÓN PRODUCTOS	<input checked="" type="checkbox"/>	<input type="checkbox"/>	<input type="checkbox"/>	<input type="checkbox"/>
- IMAGEN	<input checked="" type="checkbox"/>	<input type="checkbox"/>	<input type="checkbox"/>	<input type="checkbox"/>
- COMPORTAMIENTO	<input checked="" type="checkbox"/>	<input type="checkbox"/>	<input type="checkbox"/>	<input type="checkbox"/>
- CALIDAD DE LOS PRODUCTOS	<input type="checkbox"/>	<input checked="" type="checkbox"/>	<input type="checkbox"/>	<input type="checkbox"/>
- CAPACIDAD DE PRODUCCIÓN	<input type="checkbox"/>	<input checked="" type="checkbox"/>	<input type="checkbox"/>	<input type="checkbox"/>
	E	B	R	D

E : EXCELENTE B : BUENO
R : REGULAR D : DEFICIENTE

OBSERVACIONES GENERALES

Seleccionado Expoartesanías 2002

HA PARTICIPADO EN LAS SIGUIENTES FERIAS DE ARTESANÍAS DE COLOMBIA :

EXPOARTESANIAS 2001 ☐

EJE CAFETERO 2002 ☐

MANOFACTO PRIMERA VEZ ☐ 2001 ☒

FUE EVALUADO PARA EXPOARTESANIAS 2002 SI ☒ NO ☐

FUE SELECCIONADO PARA EXPOARTESANIAS 2002 SI ☒ NO ☐

UBICACIÓN MANOFACTO 2002

PLAZA # 2 STAND # NICHOS # 4

AREA : METALES - FORJA

SUB-AREA : UTILITARIOS Y
DECORATIVOS CONTEMPORÁNEOS

MATERIA PRIMA : HIERRO Y MADERA





Nombre del Taller / Empresa Artesanal
TEJIDOS OVINOBSA

Responsable
ROSA CECILIA SOCHA

Dirección

Teléfono
097773075 (NOBSA)

E- mail

Localidad
NOBSA (BOYACÁ)

EVALUACIÓN PARTICIPACIÓN
MANOFACTO - 2002

- EXHIBICIÓN PRODUCTOS	<input checked="" type="checkbox"/>	<input type="checkbox"/>	<input type="checkbox"/>	<input type="checkbox"/>
- IMAGEN	<input checked="" type="checkbox"/>	<input type="checkbox"/>	<input type="checkbox"/>	<input type="checkbox"/>
- COMPORTAMIENTO	<input checked="" type="checkbox"/>	<input type="checkbox"/>	<input type="checkbox"/>	<input type="checkbox"/>
- CALIDAD DE LOS PRODUCTOS	<input checked="" type="checkbox"/>	<input type="checkbox"/>	<input type="checkbox"/>	<input type="checkbox"/>
- CAPACIDAD DE PRODUCCIÓN	<input checked="" type="checkbox"/>	<input type="checkbox"/>	<input type="checkbox"/>	<input type="checkbox"/>
	E	B	R	D

E : EXCELENTE B : BUENO
R : REGULAR D : DEFICIENTE

OBSERVACIONES GENERALES

Productos de buena calidad. Para futuras ferias importante presentar líneas de productos con mayor trabajo de diseño. Importante tener cuidado en la exhibición para no recargar visualmente el stand.

HA PARTICIPADO EN LAS SIGUIENTES FERIAS DE ARTESANÍAS DE COLOMBIA :

EXPOARTESANIAS 2001 ☐

EJE CAFETERO 2002 ☐

MANOFACTO PRIMERA VEZ ☒ 2001 ☐

FUE EVALUADO PARA EXPOARTESANIAS 2002 SI ☐ NO ☒

FUE SELECCIONADO PARA EXPOARTESANIAS 2002 SI ☐ NO ☒

UBICACIÓN MANOFACTO 2002

PLAZA # 3 STAND # 1 NICHOS #

ÁREA : TEXTIL

SUB-AREA : TEJIDOS EN GANCHILLO Y EN TELAR.

MATERIA PRIMA : LANA NATURAL



Nombre del Taller / Empresa Artesanal
COLIBRÍ ARTE Y TEXTIL - SIERRA NEVADA

Responsable
SAMILA CIFUENTES

Dirección

Teléfono
CEL. 6196447

E- mail

Localidad
Bogotá, D.C.

EVALUACIÓN PARTICIPACIÓN
MANOFACTO - 2002

- EXHIBICIÓN PRODUCTOS	<input checked="" type="checkbox"/>	<input type="checkbox"/>	<input type="checkbox"/>	<input type="checkbox"/>
- IMAGEN	<input checked="" type="checkbox"/>	<input type="checkbox"/>	<input type="checkbox"/>	<input type="checkbox"/>
- COMPORTAMIENTO	<input checked="" type="checkbox"/>	<input type="checkbox"/>	<input type="checkbox"/>	<input type="checkbox"/>
- CALIDAD DE LOS PRODUCTOS	<input checked="" type="checkbox"/>	<input type="checkbox"/>	<input type="checkbox"/>	<input type="checkbox"/>
- CAPACIDAD DE PRODUCCIÓN	<input checked="" type="checkbox"/>	<input type="checkbox"/>	<input type="checkbox"/>	<input type="checkbox"/>
	E	B	R	D

E : EXCELENTE B : BUENO
R : REGULAR D : DEFICIENTE

OBSERVACIONES GENERALES

Productos de excelente calidad, conservan los diseños tradicionales del vestuario indígena de la Sierra Nevada de Santa Marta. La utilización de ligamentos novedosos dinamiza el diseño de los productos.

HA PARTICIPADO EN LAS SIGUIENTES FERIAS DE ARTESANÍAS DE COLOMBIA :

EXPOARTESANIAS 2001 ☒

EJE CAFETERO 2002 ☐

MANOFACTO PRIMERA VEZ ☒ **2001** ☐

FUE EVALUADO PARA EXPOARTESANIAS 2002 SI ☒ **NO** ☐

FUE SELECCIONADO PARA EXPOARTESANIAS 2002 SI ☒ **NO** ☐

UBICACIÓN MANOFACTO 2002

PLAZA # 3 STAND # 2 NICHOS #

ÁREA : TEXTIL

SUB-AREA : TEJIDOS EN TELAR

MATERIA PRIMA : ALGODÓN 100%



3

COOPERATIVA ECOTEMA LTDA



Nombre del Taller / Empresa Artesanal
COOPERATIVA ECOTEMA LTDA

Responsable
EDGAR ZAMBRANO

Dirección

Teléfono
097218386 (PASTO)

E- mail

Localidad
PASTO (NARIÑO)

EVALUACION PARTICIPACIÓN MANOFACTO - 2002

- EXHIBICIÓN PRODUCTOS	<input type="checkbox"/>	<input checked="" type="checkbox"/>	<input type="checkbox"/>	<input type="checkbox"/>
- IMAGEN	<input type="checkbox"/>	<input checked="" type="checkbox"/>	<input type="checkbox"/>	<input type="checkbox"/>
- COMPORTAMIENTO	<input type="checkbox"/>	<input checked="" type="checkbox"/>	<input type="checkbox"/>	<input type="checkbox"/>
- CALIDAD DE LOS PRODUCTOS	<input type="checkbox"/>	<input checked="" type="checkbox"/>	<input type="checkbox"/>	<input type="checkbox"/>
- CAPACIDAD DE PRODUCCIÓN	<input type="checkbox"/>	<input checked="" type="checkbox"/>	<input type="checkbox"/>	<input type="checkbox"/>
	E	B	R	D

E : EXCELENTE B : BUENO
R : REGULAR D : DEFICIENTE

OBSERVACIONES GENERALES

Selección realizada por el Laboratorio de Pasto.

Exhibieron productos tradicionales. Se recomienda trabajar nuevas líneas de productos con gran innovación en diseño, específicamente en lo referente a los paisajes

HA PARTICIPADO EN LAS SIGUIENTES FERIAS DE ARTESANÍAS DE COLOMBIA :

EXPOARTESANIAS 2001 ☒

EJE CAFETERO 2002 ☐

MANOFACTO PRIMERA VEZ ☒ 2001 ☐

FUE EVALUADO PARA EXPOARTESANIAS 2002 SI ☒ NO ☐

FUE SELECCIONADO PARA EXPOARTESANIAS 2002 SI ☐ NO ☒

UBICACIÓN MANOFACTO 2002

PLAZA # 3 STAND # 3 NICHOS #

ÁREA : TEXTIL

SUB-AREA : APLICACIONES EN TELA

MATERIA PRIMA : LANA Y TELAS

4 ASOCIACION DE ARTESANOS DE CHIMICHAGUA



Nombre del Taller / Empresa Artesanal
ASOCIACIÓN DE ARTESANOS DE CHIMICHAGUA

Responsable
JUANA DÍAZ

Dirección

Teléfono
095280360 (CHIMICHAGUA)

E- mail

Localidad
CHIMICHAGUA (CESAR)

EVALUACIÓN PARTICIPACIÓN MANOFACTO - 2002

- EXHIBICIÓN PRODUCTOS	<input checked="" type="checkbox"/>	<input type="checkbox"/>	<input type="checkbox"/>	<input type="checkbox"/>
- IMAGEN	<input checked="" type="checkbox"/>	<input type="checkbox"/>	<input type="checkbox"/>	<input type="checkbox"/>
- COMPORTAMIENTO	<input checked="" type="checkbox"/>	<input type="checkbox"/>	<input type="checkbox"/>	<input type="checkbox"/>
- CALIDAD DE LOS PRODUCTOS	<input checked="" type="checkbox"/>	<input type="checkbox"/>	<input type="checkbox"/>	<input type="checkbox"/>
- CAPACIDAD DE PRODUCCIÓN	<input type="checkbox"/>	<input checked="" type="checkbox"/>	<input type="checkbox"/>	<input type="checkbox"/>
	E	B	R	D

E : EXCELENTE B : BUENO
R : REGULAR D : DEFICIENTE

OBSERVACIONES GENERALES

Grupo seleccionado directamente por la Unidad de Diseño de Bogotá

HA PARTICIPADO EN LAS SIGUIENTES FERIAS DE ARTESANÍAS DE COLOMBIA :

EXPOARTESANIAS 2001 ☒

EJE CAFETERO 2002 ☐

MANOFACTO PRIMERA VEZ ☐ 2001 ☒

FUE EVALUADO PARA EXPOARTESANIAS 2002 SI ☐ NO ☒

FUE SELECCIONADO PARA EXPOARTESANIAS 2002 SI ☐ NO ☒

UBICACIÓN MANOFACTO 2002

PLAZA # 3 STAND # 4 NICHOS #

ÁREA : TEXTIL

SUB-AREA : TEJIDOS EN TELAR

MATERIA PRIMA : PALMA

5 TIBANA TIERRA DE AMOR Y AMISTAD



Nombre del Taller / Empresa Artesanal
TIBANÁ , TIERRA DE AMOR Y AMISTAD

Responsable
MAGDALENA APONTE

Dirección

Teléfono
097338191 (TIBANÁ)

E- mail

Localidad
TIBANÁ (BOYACÁ)

EVALUACIÓN PARTICIPACIÓN MANOFACTO - 2002

- EXHIBICIÓN PRODUCTOS	<input type="checkbox"/>	<input type="checkbox"/>	<input checked="" type="checkbox"/>	<input type="checkbox"/>
- IMAGEN	<input type="checkbox"/>	<input checked="" type="checkbox"/>	<input type="checkbox"/>	<input type="checkbox"/>
- COMPORTAMIENTO	<input type="checkbox"/>	<input checked="" type="checkbox"/>	<input type="checkbox"/>	<input type="checkbox"/>
- CALIDAD DE LOS PRODUCTOS	<input type="checkbox"/>	<input checked="" type="checkbox"/>	<input type="checkbox"/>	<input type="checkbox"/>
- CAPACIDAD DE PRODUCCIÓN	<input type="checkbox"/>	<input type="checkbox"/>	<input checked="" type="checkbox"/>	<input type="checkbox"/>
	E	B	R	D

E : EXCELENTE B : BUENO
R : REGULAR D : DEFICIENTE

OBSERVACIONES GENERALES

Grupo seleccionado directamente por la Unidad de Diseño de Bogotá bajo la asesoría de la D. I Leila Marcela Molina. Los productos exhibidos son resultado de la asesoría.

HA PARTICIPADO EN LAS SIGUIENTES FERIAS DE ARTESANÍAS DE COLOMBIA :

EXPOARTESANIAS 2001 ☒

EJE CAFETERO 2002 ☐

MANOFACTO PRIMERA VEZ ☒ 2001 ☐

FUE EVALUADO PARA EXPOARTESANIAS 2002 SI ☐ NO ☒

FUE SELECCIONADO PARA EXPOARTESANIAS 2002 SI ☐ NO ☒

UBICACIÓN MANOFACTO 2002

PLAZA # 3 STAND # 5 NICHOS #

ÁREA : TEXTIL

SUB-AREA : CESTERÍA EN ROLLO

MATERIA PRIMA : PAJA



Nombre del Taller / Empresa Artesanal
SANDONÁ ARTESANAL

Responsable
PATRICIA MONTEZUMA





Dirección

Teléfono
097287032 (PASTO)

E- mail

Localidad
PASTO (NARIÑO)

EVALUACION PARTICIPACIÓN
MANOFACTO - 2002

- EXHIBICIÓN PRODUCTOS	
- IMAGEN	
- COMPORTAMIENTO	
- CALIDAD DE LOS PRODUCTOS	
- CAPACIDAD DE PRODUCCIÓN	
	E B R D

E : EXCELENTE B : BUENO
R : REGULAR D : DEFICIENTE

OBSERVACIONES GENERALES

Selección realizara por el Laboratorio de Pasto.
El stand se vió recargado de productos repetidos. Visualmente desordenado
Importante para próximas ferías definir líneas de productos y trabajar mas en diseño.
No permitir la exhibición de muñecas y móviles.

HA PARTICIPADO EN LAS SIGUIENTES FERIAS DE ARTESANÍAS DE COLOMBIA :

EXPOARTESANIAS 2001 ☐

EJE CAFETERO 2002 ☐

MANOFACTO PRIMERA VEZ  2001 ☐

FUE EVALUADO PARA EXPOARTESANIAS 2002 SI ☐ NO 

FUE SELECCIONADO PARA EXPOARTESANIAS 2002 SI ☐ NO 

UBICACIÓN MANOFACTO 2002

PLAZA # 3 STAND # 6 NICHOS #

ÁREA : TEXTIL

SUB-AREA : CESTERÍA

MATERIA PRIMA : IRACA



7 TALLER MONTEZUMA



Nombre del Taller / Empresa Artesanal
TALLER MONTEZUMA

Responsable
ALVARO IVÁN MONTEZUMA

Dirección

Teléfono
0927287140 (PASTO)

E- mail

Localidad
PASTO (NARIÑO)

EVALUACION PARTICIPACIÓN MANOFACTO - 2002

- EXHIBICIÓN PRODUCTOS	<input type="checkbox"/>	<input type="checkbox"/>	<input checked="" type="checkbox"/>	<input type="checkbox"/>
- IMAGEN	<input type="checkbox"/>	<input type="checkbox"/>	<input checked="" type="checkbox"/>	<input type="checkbox"/>
- COMPORTAMIENTO	<input type="checkbox"/>	<input checked="" type="checkbox"/>	<input type="checkbox"/>	<input type="checkbox"/>
- CALIDAD DE LOS PRODUCTOS	<input type="checkbox"/>	<input checked="" type="checkbox"/>	<input type="checkbox"/>	<input type="checkbox"/>
- CAPACIDAD DE PRODUCCIÓN	<input checked="" type="checkbox"/>	<input type="checkbox"/>	<input type="checkbox"/>	<input type="checkbox"/>
	E	B	R	D

E : EXCELENTE B : BUENO
R : REGULAR D : DEFICIENTE

OBSERVACIONES GENERALES

Selección realizada por el Laboratorio de Pasto.

El stand permaneció desordenado y se vió tipo bodega. Buena propuesta de exhibición la tela con franja de colores, importante unificar para todo el stand esta propuesta.

Para futuras ferias hay que definir las líneas de productos de acuerdo al diseño.

HA PARTICIPADO EN LAS SIGUIENTES FERIAS DE ARTESANÍAS DE COLOMBIA :

EXPOARTESANIAS 2001 ☒

EJE CAFETERO 2002 ☐

MANOFACTO PRIMERA VEZ ☒ 2001 ☐

FUE EVALUADO PARA EXPOARTESANIAS 2002 SI ☐ NO ☒

FUE SELECCIONADO PARA EXPOARTESANIAS 2002 SI ☐ NO ☒

UBICACIÓN MANOFACTO 2002

PLAZA # 3 STAND # 7 NICHOS #

ÁREA : TEXTIL

SUB-AREA : CESTERÍA

MATERIA PRIMA : IRACA



Nombre del Taller / Empresa Artesanal
MOLAS KUNAS

Responsable
CARLOS MARIO HINCAPIÉ

Dirección

Teléfono
0942865035 (MEDELLÍN)

E- mail

Localidad
MEDELLÍN (ANTIOQUIA)

EVALUACION PARTICIPACIÓN
MANOFACTO - 2002

- EXHIBICIÓN PRODUCTOS	<input checked="" type="checkbox"/>	<input type="checkbox"/>	<input type="checkbox"/>	<input type="checkbox"/>
- IMAGEN	<input checked="" type="checkbox"/>	<input type="checkbox"/>	<input type="checkbox"/>	<input type="checkbox"/>
- COMPORTAMIENTO	<input checked="" type="checkbox"/>	<input type="checkbox"/>	<input type="checkbox"/>	<input type="checkbox"/>
- CALIDAD DE LOS PRODUCTOS	<input type="checkbox"/>	<input checked="" type="checkbox"/>	<input type="checkbox"/>	<input type="checkbox"/>
- CAPACIDAD DE PRODUCCIÓN	<input type="checkbox"/>	<input checked="" type="checkbox"/>	<input type="checkbox"/>	<input type="checkbox"/>
	E	B	R	D

E : EXCELENTE B : BUENO
R : REGULAR D : DEFICIENTE

OBSERVACIONES GENERALES

Buena exhibición de producto.

HA PARTICIPADO EN LAS SIGUIENTES FERIAS DE ARTESANÍAS DE COLOMBIA :

EXPOARTESANIAS 2001 ☒

EJE CAFETERO 2002 ☐

MANOFACTO PRIMERA VEZ ☐ 2001 ☒

FUE EVALUADO PARA EXPOARTESANIAS 2002 SI ☒ NO ☐

FUE SELECCIONADO PARA EXPOARTESANIAS 2002 SI ☒ NO ☐

UBICACIÓN MANOFACTO 2002

PLAZA # 3 STAND # 8 NICHOS #

ÁREA : TEXTIL

SUB-AREA : APLICACIONES EN TELA

MATERIA PRIMA : ALGODÓN Y MOLAS

9 ARTESANIAS EN HOJA DE MAIZ



Nombre del Taller / Empresa Artesanal
ARTESANIAS EN HOJA DE MAIZ

Responsable
MIRIAM RAMIREZ

Dirección
Calle 17 # 14 - 43

Teléfono
097243208 (SAN GIL)

E- mail

Localidad
SAN GIL (SANTANDER)

EVALUACION PARTICIPACIÓN MANOFACTO - 2002

- EXHIBICIÓN PRODUCTOS	<input type="checkbox"/>	<input type="checkbox"/>	<input type="checkbox"/>	<input type="checkbox"/>
- IMAGEN	<input type="checkbox"/>	<input type="checkbox"/>	<input type="checkbox"/>	<input type="checkbox"/>
- COMPORTAMIENTO	<input type="checkbox"/>	<input type="checkbox"/>	<input type="checkbox"/>	<input type="checkbox"/>
- CALIDAD DE LOS PRODUCTOS	<input type="checkbox"/>	<input type="checkbox"/>	<input type="checkbox"/>	<input type="checkbox"/>
- CAPACIDAD DE PRODUCCIÓN	<input type="checkbox"/>	<input type="checkbox"/>	<input type="checkbox"/>	<input type="checkbox"/>
	E	B	R	D

E : EXCELENTE B : BUENO
R : REGULAR D : DEFICIENTE

OBSERVACIONES GENERALES

Es importante mejorar la exhibición de productos, distribuyendo por líneas y utilizando repisas para evitar colgar sobre una malla. Las flores pueden exhibirse en soportes de varios niveles con el fin de dinamizar el espacio.

HA PARTICIPADO EN LAS SIGUIENTES FERIAS DE ARTESANÍAS DE COLOMBIA :

EXPOARTESANIAS 2001 ☐

EJE CAFETERO 2002 ☐

MANOFACTO PRIMERA VEZ ☒ 2001 ☐

FUE EVALUADO PARA EXPOARTESANIAS 2002 SI ☒ NO ☐

FUE SELECCIONADO PARA EXPOARTESANIAS 2002 SI ☐ NO ☐

UBICACIÓN MANOFACTO 2002

PLAZA # 3 STAND # 9 NICHOS #

ÁREA : TEXTIL

SUB-AREA : FIBRAS VEGETALES

MATERIA PRIMA : HOJA DE MAIZ

10 ARTESANIAS SANDALO



Nombre del Taller / Empresa Artesanal
ARTESANÍAS SÁNDALO

Responsable
LUZ ESPERANZA GÓMEZ

Dirección
CALLE 4 SUR # 18 - 26

Teléfono
4080368

E- mail

Localidad
Bogotá, D.C.

EVALUACIÓN PARTICIPACIÓN MANOFACTO - 2002

- EXHIBICIÓN PRODUCTOS	<input checked="" type="checkbox"/>	<input type="checkbox"/>	<input type="checkbox"/>	<input type="checkbox"/>
- IMAGEN	<input checked="" type="checkbox"/>	<input type="checkbox"/>	<input type="checkbox"/>	<input type="checkbox"/>
- COMPORTAMIENTO	<input checked="" type="checkbox"/>	<input type="checkbox"/>	<input type="checkbox"/>	<input type="checkbox"/>
- CALIDAD DE LOS PRODUCTOS	<input type="checkbox"/>	<input checked="" type="checkbox"/>	<input type="checkbox"/>	<input type="checkbox"/>
- CAPACIDAD DE PRODUCCIÓN	<input type="checkbox"/>	<input checked="" type="checkbox"/>	<input type="checkbox"/>	<input type="checkbox"/>
	E	B	R	D

E : EXCELENTE B : BUENO
R : REGULAR D : DEFICIENTE

OBSERVACIONES GENERALES

Importante diversificar el producto tanto en las formas como en los motivos bordados.

HA PARTICIPADO EN LAS SIGUIENTES FERIAS DE ARTESANÍAS DE COLOMBIA :

EXPOARTESANIAS 2001 ☐

EJE CAFETERO 2002 ☐

MANOFACTO PRIMERA VEZ ☒ 2001 ☐

FUE EVALUADO PARA EXPOARTESANIAS 2002 SI ☒ NO ☐

FUE SELECCIONADO PARA EXPOARTESANIAS 2002 SI ☐ NO ☒

UBICACIÓN MANOFACTO 2002

PLAZA # 3 STAND # 10 NICHOS #

ÁREA : TEXTIL

SUB-AREA : TEJIDO EN GANCHILLO

MATERIA PRIMA : ALGODÓN



11

CAMARA DE COMERCIO DE NEIVA



Nombre del Taller / Empresa Artesanal
CÁMARA DE COMERCIO DE NEIVA

Responsable
MADELEN MUÑOZ

Dirección
Carrera 5 # 10 - 38 L-103 P.3

Teléfono
8713666 (NEIVA)

E- mail
Www.ccneiva.org

Localidad
NEIVA (HUILA)

EVALUACION PARTICIPACIÓN MANOFACTO - 2002

- EXHIBICIÓN PRODUCTOS
- IMAGEN
- COMPORTAMIENTO
- CALIDAD DE LOS PRODUCTOS
- CAPACIDAD DE PRODUCCIÓN

E B R D

E : EXCELENTE B : BUENO
R : REGULAR D : DEFICIENTE

OBSERVACIONES GENERALES

La exhibición estuvo saturada de productos de manera desordenada. Se exhibieron productos no aprobados. Para futuras ferias importante estudiar los sistemas de exhibición.

HA PARTICIPADO EN LAS SIGUIENTES FERIAS DE ARTESANÍAS DE COLOMBIA :

EXPOARTESANIAS 2001 ☐

EJE CAFETERO 2002 ☐

MANOFACTO PRIMERA VEZ ☒ 2001 ☐

FUE EVALUADO PARA EXPOARTESANIAS 2002 SI ☐ NO ☒

FUE SELECCIONADO PARA EXPOARTESANIAS 2002 SI ☐ NO ☒

UBICACIÓN MANOFACTO 2002

PLAZA # 3 STAND # 11 NICHOS #

ÁREA : TEXTIL

SUB-AREA : TEJIDOS EN TELAR Y
TEJIDOS DE PUNTO

MAT. PRIM. : HILO DE PLÁTANO Y FIQUE



Nombre del Taller / Empresa Artesanal
QUAYTY ARTE EN TELAR

Responsable
ALBA LUCÍA CASTELLANOS

Dirección
Carrera 27 # 156 - 44

Teléfono
5277039

E- mail

Localidad
Bogotá, D.C.

EVALUACIÓN PARTICIPACIÓN
MANOFACTO - 2002

- EXHIBICIÓN PRODUCTOS	<input checked="" type="checkbox"/>	<input type="checkbox"/>	<input type="checkbox"/>	<input type="checkbox"/>
- IMAGEN	<input checked="" type="checkbox"/>	<input type="checkbox"/>	<input type="checkbox"/>	<input type="checkbox"/>
- COMPORTAMIENTO	<input checked="" type="checkbox"/>	<input type="checkbox"/>	<input type="checkbox"/>	<input type="checkbox"/>
- CALIDAD DE LOS PRODUCTOS	<input type="checkbox"/>	<input checked="" type="checkbox"/>	<input type="checkbox"/>	<input type="checkbox"/>
- CAPACIDAD DE PRODUCCIÓN	<input type="checkbox"/>	<input checked="" type="checkbox"/>	<input type="checkbox"/>	<input type="checkbox"/>
	E	B	R	D

E : EXCELENTE B : BUENO
R : REGULAR D : DEFICIENTE

OBSERVACIONES GENERALES

La exhibición fue original, sin embargo redujo bastante el espacio limitando al comprador. Se sugiere replantear la ubicación de los objetos exhibidores.

HA PARTICIPADO EN LAS SIGUIENTES FERIAS DE ARTESANÍAS DE COLOMBIA :

EXPOARTESANIAS 2001 ☒

EJE CAFETERO 2002 ☐

MANOFACTO PRIMERA VEZ ☐ **2001** ☒

FUE EVALUADO PARA EXPOARTESANIAS 2002 SI ☒ **NO** ☐

FUE SELECCIONADO PARA EXPOARTESANIAS 2002 SI ☒ **NO** ☐

UBICACIÓN MANOFACTO 2002

PLAZA # 3 STAND # 12 NICHOS #

ÁREA : TEXTIL

SUB-AREA : BORDADOS

MATERIA PRIMA : ALGODÓN



13

ARTE Y DISEÑO



Nombre del Taller / Empresa Artesanal
ARTE Y DISEÑO

Responsable
JAQUELINE DAZA

Dirección
Carrera 52 # 67A - 35

Teléfono
6602317

E- mail

Localidad
Bogotá, D.C.

EVALUACION PARTICIPACIÓN MANOFACTO - 2002

- EXHIBICIÓN PRODUCTOS	<input checked="" type="checkbox"/>	<input type="checkbox"/>	<input type="checkbox"/>	<input type="checkbox"/>
- IMAGEN	<input checked="" type="checkbox"/>	<input type="checkbox"/>	<input type="checkbox"/>	<input type="checkbox"/>
- COMPORTAMIENTO	<input checked="" type="checkbox"/>	<input type="checkbox"/>	<input type="checkbox"/>	<input type="checkbox"/>
- CALIDAD DE LOS PRODUCTOS	<input checked="" type="checkbox"/>	<input type="checkbox"/>	<input type="checkbox"/>	<input type="checkbox"/>
- CAPACIDAD DE PRODUCCIÓN	<input checked="" type="checkbox"/>	<input type="checkbox"/>	<input type="checkbox"/>	<input type="checkbox"/>
	E	B	R	D

E : EXCELENTE B : BUENO
R : REGULAR D : DEFICIENTE

OBSERVACIONES GENERALES

Se puede mejorar la exhibición evitando la saturación del stand.
Se exhibieron productos no aprobados (Hamacas e individuales elaborados en acrílico)

HA PARTICIPADO EN LAS SIGUIENTES FERIAS DE ARTESANÍAS DE COLOMBIA :

EXPOARTESANIAS 2001 ☒

EJE CAFETERO 2002 ☐

MANOFACTO PRIMERA VEZ ☒ 2001 ☐

FUE EVALUADO PARA EXPOARTESANIAS 2002 SI ☒ NO ☐

FUE SELECCIONADO PARA EXPOARTESANIAS 2002 SI ☐ NO ☐

UBICACIÓN MANOFACTO 2002

PLAZA # 3 STAND # 13 NICHO #

ÁREA : TEXTIL

SUB-AREA : TEJIDOS EN TELAR

MATERIA PRIMA : ALGODÓN



Nombre del Taller / Empresa Artesanal
VERANO

Responsable
LUZ ESTELA RIVERA

Dirección
Transv. 118 D # 134 - 28

Teléfono
6893220 / 6837326

E- mail

Localidad
Bogotá, D.C.

EVALUACIÓN PARTICIPACIÓN
MANOFACTO - 2002

- EXHIBICIÓN PRODUCTOS	<input checked="" type="checkbox"/>	<input type="checkbox"/>	<input type="checkbox"/>	<input type="checkbox"/>
- IMAGEN	<input type="checkbox"/>	<input checked="" type="checkbox"/>	<input type="checkbox"/>	<input type="checkbox"/>
- COMPORTAMIENTO	<input type="checkbox"/>	<input checked="" type="checkbox"/>	<input type="checkbox"/>	<input type="checkbox"/>
- CALIDAD DE LOS PRODUCTOS	<input type="checkbox"/>	<input checked="" type="checkbox"/>	<input type="checkbox"/>	<input type="checkbox"/>
- CAPACIDAD DE PRODUCCIÓN	<input type="checkbox"/>	<input checked="" type="checkbox"/>	<input type="checkbox"/>	<input type="checkbox"/>
	E	B	R	D

E : EXCELENTE B : BUENO
R : REGULAR D : DEFICIENTE

OBSERVACIONES GENERALES

Buena exhibición de productos. Importante para futuras ferias presentar productos con énfasis en moda actual, diseños novedosos.

HA PARTICIPADO EN LAS SIGUIENTES FERIAS DE ARTESANÍAS DE COLOMBIA :

EXPOARTESANIAS 2001 ☒

EJE CAFETERO 2002 ☐

MANOFACTO PRIMERA VEZ ☒ **2001** ☐

FUE EVALUADO PARA EXPOARTESANIAS 2002 SI ☐ **NO** ☒

FUE SELECCIONADO PARA EXPOARTESANIAS 2002 SI ☐ **NO** ☒

UBICACIÓN MANOFACTO 2002

PLAZA # 3 STAND # 14 NICHOS #

ÁREA : TEXTIL

SUB-AREA : TEJIDOS EN TELAR

MATERIA PRIMA : ALGODÓN

16

ARAKNE TALLER



Nombre del Taller / Empresa Artesanal
ARAKNE TALLER

Responsable
JIMENA OROZCO

Dirección
Carrera 28 # 51 - 27

Teléfono
3145343 / 2855824

E- mail

Localidad
Bogotá, D.C.

EVALUACIÓN PARTICIPACIÓN
MANOFACTO - 2002

- EXHIBICIÓN PRODUCTOS	<input checked="" type="checkbox"/>	<input type="checkbox"/>	<input type="checkbox"/>	<input type="checkbox"/>
- IMAGEN	<input checked="" type="checkbox"/>	<input type="checkbox"/>	<input type="checkbox"/>	<input type="checkbox"/>
- COMPORTAMIENTO	<input checked="" type="checkbox"/>	<input type="checkbox"/>	<input type="checkbox"/>	<input type="checkbox"/>
- CALIDAD DE LOS PRODUCTOS	<input checked="" type="checkbox"/>	<input type="checkbox"/>	<input type="checkbox"/>	<input type="checkbox"/>
- CAPACIDAD DE PRODUCCIÓN	<input checked="" type="checkbox"/>	<input type="checkbox"/>	<input type="checkbox"/>	<input type="checkbox"/>
	E	B	R	D

E : EXCELENTE B : BUENO
R : REGULAR D : DEFICIENTE

OBSERVACIONES GENERALES

HA PARTICIPADO EN LAS SIGUIENTES FERIAS DE ARTESANÍAS DE COLOMBIA :

EXPOARTESANIAS 2001 ☒

EJE CAFETERO 2002 ☐

MANOFACTO PRIMERA VEZ ☐ **2001** ☒

FUE EVALUADO PARA EXPOARTESANIAS 2002 SI ☒ **NO** ☐

FUE SELECCIONADO PARA EXPOARTESANIAS 2002 SI ☒ **NO** ☐

UBICACIÓN MANOFACTO 2002

PLAZA # 3 STAND # 16 NICHOS #

ÁREA : TEXTIL

SUB-AREA : TEJIDOS EN TELAR

MATERIA PRIMA : ALGODÓN

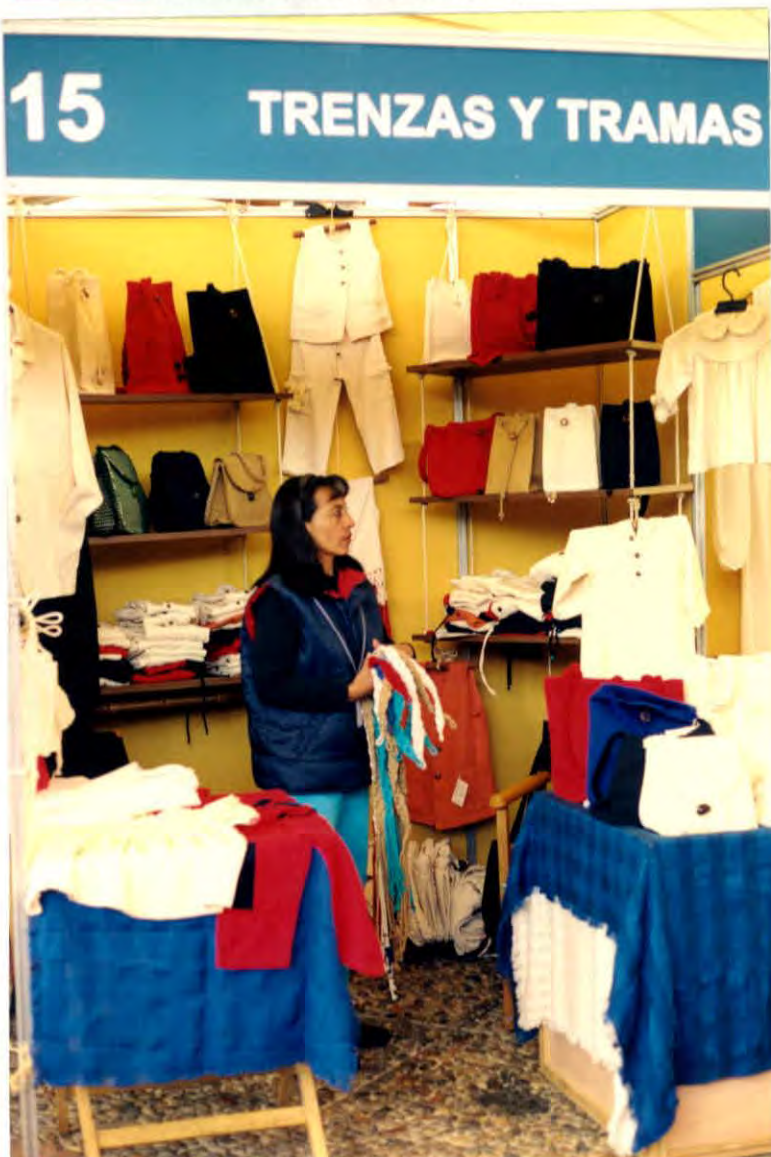

Nombre del Taller / Empresa Artesanal
TRENZAS Y TRAMAS

Responsable
SANDRA VELASQUEZ

Dirección
Calle 73 A # 82 - 27

Teléfono
2523960

E- mail

Localidad
Bogotá, D.C.

**EVALUACION PARTICIPACIÓN
MANOFACTO - 2002**

- EXHIBICIÓN PRODUCTOS	<input type="checkbox"/>	<input checked="" type="checkbox"/>	<input type="checkbox"/>	<input type="checkbox"/>
- IMAGEN	<input type="checkbox"/>	<input checked="" type="checkbox"/>	<input type="checkbox"/>	<input type="checkbox"/>
- COMPORTAMIENTO	<input type="checkbox"/>	<input checked="" type="checkbox"/>	<input type="checkbox"/>	<input type="checkbox"/>
- CALIDAD DE LOS PRODUCTOS	<input type="checkbox"/>	<input checked="" type="checkbox"/>	<input type="checkbox"/>	<input type="checkbox"/>
- CAPACIDAD DE PRODUCCIÓN	<input type="checkbox"/>	<input checked="" type="checkbox"/>	<input type="checkbox"/>	<input type="checkbox"/>
	E	B	R	D

E : EXCELENTE B : BUENO
R : REGULAR D : DEFICIENTE

OBSERVACIONES GENERALES

Para futuras ferias se recomienda desarrollar lineas en tonos tierra para los bolsos.

HA PARTICIPADO EN LAS SIGUIENTES FERIAS DE ARTESANÍAS DE COLOMBIA :

EXPOARTESANIAS 2001 ☐

EJE CAFETERO 2002 ☐

MANOFACTO PRIMERA VEZ ☐ 2001 ☒

FUE EVALUADO PARA EXPOARTESANIAS 2002 SI ☐ NO ☒

FUE SELECCIONADO PARA EXPOARTESANIAS 2002 SI ☐ NO ☒

UBICACIÓN MANOFACTO 2002

PLAZA # 3 STAND # 15 NICHOS #

ÁREA : TEXTIL

SUB-AREA : TEJIDOS EN TELAR

MATERIA PRIMA : ALGODÓN



18 KUMAI SA TELAR MANUAL



Nombre del Taller / Empresa Artesanal
KUMAI SA TELAR MANUAL

Responsable
CLARA MARTÍNEZ

Dirección

Teléfono
2619075

E- mail
Www.agroandino.com/kumaisa.htm.

Localidad
Bogotá, D.C.

EVALUACION PARTICIPACIÓN MANOFACTO - 2002

- EXHIBICIÓN PRODUCTOS	<input type="checkbox"/>	<input checked="" type="checkbox"/>	<input type="checkbox"/>	<input type="checkbox"/>
- IMAGEN	<input type="checkbox"/>	<input checked="" type="checkbox"/>	<input type="checkbox"/>	<input type="checkbox"/>
- COMPORTAMIENTO	<input type="checkbox"/>	<input checked="" type="checkbox"/>	<input type="checkbox"/>	<input type="checkbox"/>
- CALIDAD DE LOS PRODUCTOS	<input type="checkbox"/>	<input checked="" type="checkbox"/>	<input type="checkbox"/>	<input type="checkbox"/>
- CAPACIDAD DE PRODUCCIÓN	<input type="checkbox"/>	<input checked="" type="checkbox"/>	<input type="checkbox"/>	<input type="checkbox"/>
	E	B	R	D

E : EXCELENTE B : BUENO
R : REGULAR D : DEFICIENTE

OBSERVACIONES GENERALES

Para futuras ferias importante el desarrollo de nuevos productos haciendo énfasis en el material 100% natural. Este grupo fue remitido directamente por Expoartesanías.

HA PARTICIPADO EN LAS SIGUIENTES FERIAS DE ARTESANÍAS DE COLOMBIA :

EXPOARTESANIAS 2001 ☐

EJE CAFETERO 2002 ☐

MANOFACTO PRIMERA VEZ ☐ 2001 ☒

FUE EVALUADO PARA EXPOARTESANIAS 2002 SI ☒ NO ☐

FUE SELECCIONADO PARA EXPOARTESANIAS 2002 SI ☐ NO ☐

UBICACIÓN MANOFACTO 2002

PLAZA # 3 STAND # 18 NICHOS #

ÁREA : TEXTIL

SUB-AREA : TEJIDOS EN TELAR

MATERIA PRIMA : ALGODÓN Y MEZCLAS



Nombre del Taller / Empresa Artesanal
IDEAR ARTESANÍAS

Responsable
AIDA DURÁN

Dirección
Carrera 19 # 36 - 34

Teléfono
2327695

E- mail

Localidad
Bogotá, D.C.

**EVALUACION PARTICIPACIÓN
MANOFACTO - 2002**

- EXHIBICIÓN PRODUCTOS	<input checked="" type="checkbox"/>	<input type="checkbox"/>	<input type="checkbox"/>	<input type="checkbox"/>
- IMAGEN	<input checked="" type="checkbox"/>	<input type="checkbox"/>	<input type="checkbox"/>	<input type="checkbox"/>
- COMPORTAMIENTO	<input checked="" type="checkbox"/>	<input type="checkbox"/>	<input type="checkbox"/>	<input type="checkbox"/>
- CALIDAD DE LOS PRODUCTOS	<input type="checkbox"/>	<input type="checkbox"/>	<input checked="" type="checkbox"/>	<input type="checkbox"/>
- CAPACIDAD DE PRODUCCIÓN	<input type="checkbox"/>	<input type="checkbox"/>	<input checked="" type="checkbox"/>	<input type="checkbox"/>
	E	B	R	D

E : EXCELENTE B : BUENO
R : REGULAR D : DEFICIENTE

OBSERVACIONES GENERALES

Importante mejorar la calidad del tejido y los acabados de los productos.
Este grupo comenzó hace dos meses asesoría con la D.T Clara Inés Segura por lo que se encuentra en proceso de mejoramiento de calidad y diversificación de producto.
Para futuras ferias se recomienda trabajar con énfasis en ruana y chales.

HA PARTICIPADO EN LAS SIGUIENTES FERIAS DE ARTESANÍAS DE COLOMBIA :

EXPOARTESANIAS 2001 ☐

EJE CAFETERO 2002 ☐

MANOFACTO PRIMERA VEZ ☒ 2001 ☐

FUE EVALUADO PARA EXPOARTESANIAS 2002 SI ☐ NO ☒

FUE SELECCIONADO PARA EXPOARTESANIAS 2002 SI ☐ NO ☒

UBICACIÓN MANOFACTO 2002

PLAZA # 3 STAND # 17 NICHOS #

ÁREA : TEXTIL

SUB-AREA : TEJIDOS EN TELAR Y EN GANCHILLO

MATERIA PRIMA : LANA 100%



Ministerio de Desarrollo Económico
artesanías de colombia s.a



FONADE



Nombre del Taller / Empresa Artesanal
CIENCIA EN TELAR

Responsable
JAVIER GARCÍA

Dirección
Carrera 36 # 83 - 14

Teléfono
6912447 / 6081164

E- mail

Localidad
Bogotá, D.C.

**EVALUACION PARTICIPACIÓN
MANOFACTO - 2002**

- EXHIBICIÓN PRODUCTOS	<input checked="" type="checkbox"/>	<input type="checkbox"/>	<input type="checkbox"/>	<input type="checkbox"/>
- IMAGEN	<input checked="" type="checkbox"/>	<input type="checkbox"/>	<input type="checkbox"/>	<input type="checkbox"/>
- COMPORTAMIENTO	<input checked="" type="checkbox"/>	<input type="checkbox"/>	<input type="checkbox"/>	<input type="checkbox"/>
- CALIDAD DE LOS PRODUCTOS	<input checked="" type="checkbox"/>	<input type="checkbox"/>	<input type="checkbox"/>	<input type="checkbox"/>
- CAPACIDAD DE PRODUCCIÓN	<input checked="" type="checkbox"/>	<input type="checkbox"/>	<input type="checkbox"/>	<input type="checkbox"/>
	E	B	R	D

E : EXCELENTE B : BUENO
R : REGULAR D : DEFICIENTE

OBSERVACIONES GENERALES

Importante desarrollar nuevas propuestas de color según las tendencias del mercado internacional.
Para futuras ferias se debe desarrollar el mobiliario para exhibir la línea de lencería

HA PARTICIPADO EN LAS SIGUIENTES FERIAS DE ARTESANÍAS DE COLOMBIA :

EXPOARTESANIAS 2001 ☐

EJE CAFETERO 2002 ☐

MANOFACTO PRIMERA VEZ ☒ 2001 ☐

FUE EVALUADO PARA EXPOARTESANIAS 2002 SI ☒ NO ☐

FUE SELECCIONADO PARA EXPOARTESANIAS 2002 SI ☐ NO ☐

UBICACIÓN MANOFACTO 2002

PLAZA # 3 STAND # 20 NICHOS #

ÁREA : TEXTIL

SUB-AREA : TEJIDOS EN TELAR

MATERIA PRIMA : ALGODON

2002
Feria Artesanal
MANOFACTO
Del 2 AL 11 DE AGOSTO



19

TRAMA Y TELAR



Nombre del Taller / Empresa Artesanal
TRAMA Y TELAR

Responsable
LUZ ESTELA RODRIGUEZ

Dirección
Calle 80 # 110 - 34

Teléfono
4355311 / 3475158

E- mail
Tramaytelarartesano@sergioarboleda.zzn.com
Localidad
Bogotá, D.C.

EVALUACION PARTICIPACIÓN MANOFACTO - 2002

- EXHIBICIÓN PRODUCTOS	<input checked="" type="checkbox"/>	<input type="checkbox"/>	<input type="checkbox"/>	<input type="checkbox"/>
- IMAGEN	<input checked="" type="checkbox"/>	<input type="checkbox"/>	<input type="checkbox"/>	<input type="checkbox"/>
- COMPORTAMIENTO	<input checked="" type="checkbox"/>	<input type="checkbox"/>	<input type="checkbox"/>	<input type="checkbox"/>
- CALIDAD DE LOS PRODUCTOS	<input checked="" type="checkbox"/>	<input type="checkbox"/>	<input type="checkbox"/>	<input type="checkbox"/>
- CAPACIDAD DE PRODUCCIÓN	<input checked="" type="checkbox"/>	<input type="checkbox"/>	<input type="checkbox"/>	<input type="checkbox"/>
	E	B	R	D

E : EXCELENTE B : BUENO
R : REGULAR D : DEFICIENTE

OBSERVACIONES GENERALES

HA PARTICIPADO EN LAS SIGUIENTES FERIAS DE ARTESANÍAS DE COLOMBIA :

EXPOARTESANIAS 2001 ☒

EJE CAFETERO 2002 ☐

MANOFACTO PRIMERA VEZ ☐ 2001 ☒

FUE EVALUADO PARA EXPOARTESANIAS 2002 SI ☐ NO ☒

FUE SELECCIONADO PARA EXPOARTESANIAS 2002 SI ☐ NO ☒

UBICACIÓN MANOFACTO 2002

PLAZA # 3 STAND # 19 NICHOS #

ÁREA : TEXTIL

SUB-AREA : TEJIDOS EN TELAR Y EN GANCHILLO

MATERIA PRIMA : ALGODÓN





Nombre del Taller / Empresa Artesanal
TELAHAAD

Responsable
NORALBA SERNA

Dirección
Calle 9a # 14 f - 28 CASA 37 (CHIA)

Teléfono
8630784

E-mail
Telahaad6@tutopia.com
Localidad
Bogotá, D.C.

EVALUACION PARTICIPACIÓN
MANOFACTO - 2002

- EXHIBICIÓN PRODUCTOS	<input checked="" type="checkbox"/>	<input type="checkbox"/>	<input type="checkbox"/>	<input type="checkbox"/>
- IMAGEN	<input checked="" type="checkbox"/>	<input type="checkbox"/>	<input type="checkbox"/>	<input type="checkbox"/>
- COMPORTAMIENTO	<input type="checkbox"/>	<input type="checkbox"/>	<input type="checkbox"/>	<input type="checkbox"/>
- CALIDAD DE LOS PRODUCTOS	<input checked="" type="checkbox"/>	<input type="checkbox"/>	<input type="checkbox"/>	<input type="checkbox"/>
- CAPACIDAD DE PRODUCCIÓN	<input checked="" type="checkbox"/>	<input type="checkbox"/>	<input type="checkbox"/>	<input type="checkbox"/>
	E	B	R	D

E : EXCELENTE B : BUENO
R : REGULAR D : DEFICIENTE

OBSERVACIONES GENERALES

Para próximas ferias el tejido se debe realizar con hilos 100% naturales y el bordado debe tener mayor proceso de diseño.

HA PARTICIPADO EN LAS SIGUIENTES FERIAS DE ARTESANÍAS DE COLOMBIA :

EXPOARTESANIAS 2001 ☒

EJE CAFETERO 2002 ☐

MANOFACTO PRIMERA VEZ ☐ 2001 ☒

FUE EVALUADO PARA EXPOARTESANIAS 2002 SI ☒ NO ☐

FUE SELECCIONADO PARA EXPOARTESANIAS 2002 SI ☒ NO ☐

UBICACIÓN MANOFACTO 2002

PLAZA # 3 STAND # 22 NICHOS #

ÁREA : TEXTIL

SUB-AREA : TEJIDOS EN TELAR Y BORDADOS

MATERIA PRIMA : ALGODÓN Y MEZCLAS



Nombre del Taller / Empresa Artesanal
SHAKTI TELAR

Responsable
LUZ MARINA MORALES

Dirección
Av. 42 # 14A - 28

Teléfono
3204511

E- mail
Shaktitelar@hotmail.com
Localidad
Bogotá, D.C.

**EVALUACION PARTICIPACIÓN
MANOFACTO - 2002**

- EXHIBICIÓN PRODUCTOS	<input checked="" type="checkbox"/>	<input type="checkbox"/>	<input type="checkbox"/>	<input type="checkbox"/>
- IMAGEN	<input checked="" type="checkbox"/>	<input type="checkbox"/>	<input type="checkbox"/>	<input type="checkbox"/>
- COMPORTAMIENTO	<input checked="" type="checkbox"/>	<input type="checkbox"/>	<input type="checkbox"/>	<input type="checkbox"/>
- CALIDAD DE LOS PRODUCTOS	<input checked="" type="checkbox"/>	<input type="checkbox"/>	<input type="checkbox"/>	<input type="checkbox"/>
- CAPACIDAD DE PRODUCCIÓN	<input type="checkbox"/>	<input type="checkbox"/>	<input checked="" type="checkbox"/>	<input type="checkbox"/>
	E	B	R	D

**E : EXCELENTE B : BUENO
R : REGULAR D : DEFICIENTE**

OBSERVACIONES GENERALES

HA PARTICIPADO EN LAS SIGUIENTES FERIAS DE ARTESANÍAS DE COLOMBIA :

EXPOARTESANIAS 2001 ☐

EJE CAFETERO 2002 ☐

MANOFACTO PRIMERA VEZ ☐ 2001 ☒

FUE EVALUADO PARA EXPOARTESANIAS 2002 SI ☒ NO ☐

FUE SELECCIONADO PARA EXPOARTESANIAS 2002 SI ☒ NO ☐

UBICACIÓN MANOFACTO 2002

PLAZA # 3 STAND # 21 NICHOS #

ÁREA : TEXTIL

**SUB-AREA : TEJIDOS EN TELAR Y
BORDADOS - MACRAMÉ**

MATERIA PRIMA : ALGODÓN 100%



Nombre del Taller / Empresa Artesanal
HILACHAS

Responsable
HILDA MARIA ARIZA

Dirección
Calle 69 B # 105 - 60

Teléfono
5489205

E- mail

Localidad
Bogotá, D.C.

**EVALUACION PARTICIPACIÓN
MANOFACTO - 2002**

- EXHIBICIÓN PRODUCTOS	<input type="checkbox"/>	<input type="checkbox"/>	<input type="checkbox"/>	<input type="checkbox"/>
- IMAGEN	<input type="checkbox"/>	<input type="checkbox"/>	<input type="checkbox"/>	<input type="checkbox"/>
- COMPORTAMIENTO	<input type="checkbox"/>	<input type="checkbox"/>	<input type="checkbox"/>	<input type="checkbox"/>
- CALIDAD DE LOS PRODUCTOS	<input type="checkbox"/>	<input type="checkbox"/>	<input type="checkbox"/>	<input type="checkbox"/>
- CAPACIDAD DE PRODUCCIÓN	<input type="checkbox"/>	<input type="checkbox"/>	<input type="checkbox"/>	<input type="checkbox"/>
	E	B	R	D

E : EXCELENTE B : BUENO
R : REGULAR D : DEFICIENTE

OBSERVACIONES GENERALES

Se realizó asesorías de producto para Manofacto. Buen manejo de color, diseño y técnica. La exhibición un poco desordenada por lo que se hace necesario replantearla.

HA PARTICIPADO EN LAS SIGUIENTES FERIAS DE ARTESANÍAS DE COLOMBIA :

EXPOARTESANIAS 2001 ☐

EJE CAFETERO 2002 ☐

MANOFACTO PRIMERA VEZ ☐ 2001 ☒

FUE EVALUADO PARA EXPOARTESANIAS 2002 SI ☐ NO ☒

FUE SELECCIONADO PARA EXPOARTESANIAS 2002 SI ☐ NO ☒

UBICACIÓN MANOFACTO 2002

PLAZA # 3 STAND # 24 NICHOS #

ÁREA : TEXTIL

SUB-AREA : TEJIDO DE PUNTO

MATERIA PRIMA : ALGODÓN Y LANA



Nombre del Taller / Empresa Artesanal
FORMAS, HILOS Y PENSAMIENTOS

Responsable
ESNID ABELLA

Dirección
Diag. 145 # 35 - 03 (102-A)

Teléfono
2587790 / 5445226

E- mail
Formashilosypensamientos@hotmail.com
Localidad
Bogotá, D.C.

EVALUACION PARTICIPACIÓN
MANOFACTO - 2002

- EXHIBICIÓN PRODUCTOS	<input checked="" type="checkbox"/>	<input type="checkbox"/>	<input type="checkbox"/>	<input type="checkbox"/>
- IMAGEN	<input checked="" type="checkbox"/>	<input type="checkbox"/>	<input type="checkbox"/>	<input type="checkbox"/>
- COMPORTAMIENTO	<input type="checkbox"/>	<input checked="" type="checkbox"/>	<input type="checkbox"/>	<input type="checkbox"/>
- CALIDAD DE LOS PRODUCTOS	<input checked="" type="checkbox"/>	<input type="checkbox"/>	<input type="checkbox"/>	<input type="checkbox"/>
- CAPACIDAD DE PRODUCCIÓN	<input type="checkbox"/>	<input checked="" type="checkbox"/>	<input type="checkbox"/>	<input type="checkbox"/>
	E	B	R	D

E : EXCELENTE B : BUENO
R : REGULAR D : DEFICIENTE

OBSERVACIONES GENERALES

Propuesta novedosa en interesante con alto contenido de diseño y excelente manejo de color

HA PARTICIPADO EN LAS SIGUIENTES FERIAS DE ARTESANÍAS DE COLOMBIA :

EXPOARTESANIAS 2001 ☐

EJE CAFETERO 2002 ☐

MANOFACTO PRIMERA VEZ ☒ 2001 ☐

FUE EVALUADO PARA EXPOARTESANIAS 2002 SI ☒ NO ☐

FUE SELECCIONADO PARA EXPOARTESANIAS 2002 SI ☒ NO ☐

UBICACIÓN MANOFACTO 2002

PLAZA # 3 STAND # 23 NICHOS #

ÁREA : TEXTIL

SUB-AREA : TEJIDOS EN TELAR

MATERIA PRIMA : ALGODÓN , VISCOSA Y SEMILLAS



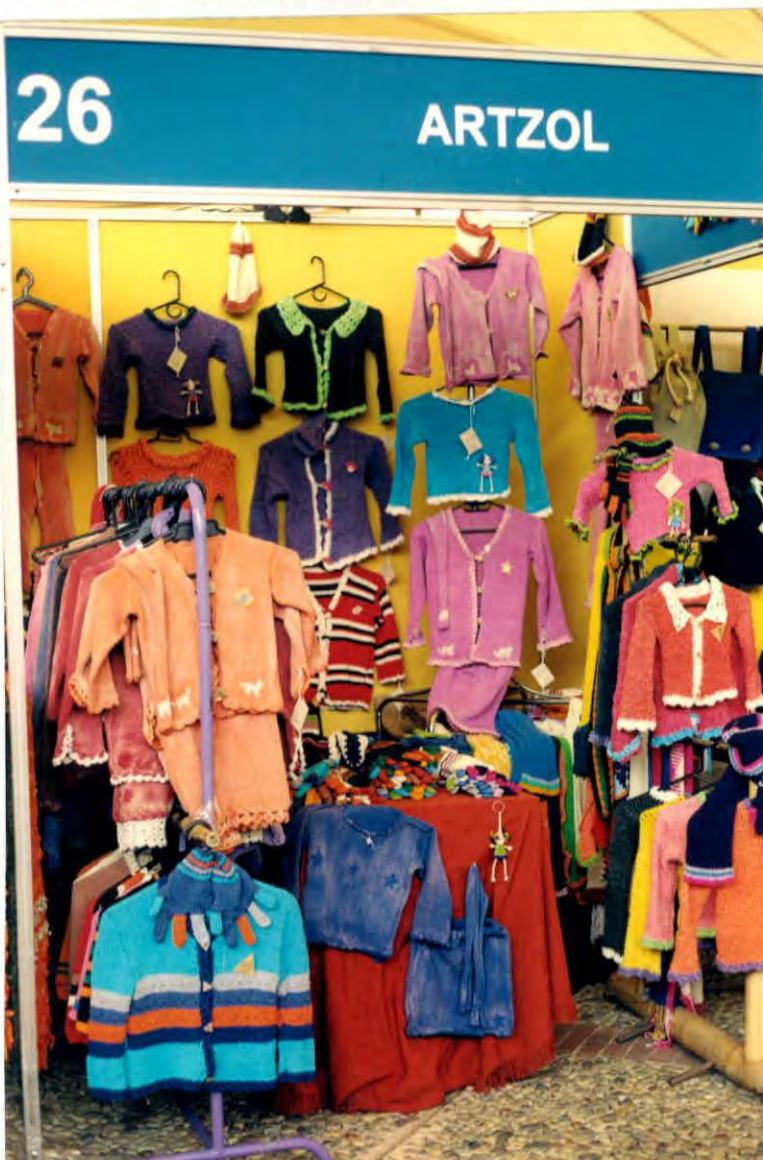

Nombre del Taller / Empresa Artesanal
ARTZOL

Responsable
ZORAIDA LEITON

Dirección
Calle 41 # 8 - 64

Teléfono
3402068

E- mail
Artzol@latinmail.com
Localidad
Bogotá, D.C.

EVALUACION PARTICIPACIÓN
MANOFACTO - 2002

- EXHIBICIÓN PRODUCTOS	<input checked="" type="checkbox"/>	<input type="checkbox"/>	<input type="checkbox"/>	<input type="checkbox"/>
- IMAGEN	<input checked="" type="checkbox"/>	<input type="checkbox"/>	<input type="checkbox"/>	<input type="checkbox"/>
- COMPORTAMIENTO	<input checked="" type="checkbox"/>	<input type="checkbox"/>	<input type="checkbox"/>	<input type="checkbox"/>
- CALIDAD DE LOS PRODUCTOS	<input type="checkbox"/>	<input checked="" type="checkbox"/>	<input type="checkbox"/>	<input type="checkbox"/>
- CAPACIDAD DE PRODUCCIÓN	<input type="checkbox"/>	<input checked="" type="checkbox"/>	<input type="checkbox"/>	<input type="checkbox"/>
	E	B	R	D

E : EXCELENTE B : BUENO
R : REGULAR D : DEFICIENTE

OBSERVACIONES GENERALES

Colgar las prendas en palos de madera o bambú en lugar de ganchos de ropa. Evitar la saturación de productos en el stand ya que se vuelve desordenado.

HA PARTICIPADO EN LAS SIGUIENTES FERIAS DE ARTESANÍAS DE COLOMBIA :

EXPOARTESANIAS 2001 ☐

EJE CAFETERO 2002 ☐

MANOFACTO PRIMERA VEZ ☒ 2001 ☐

FUE EVALUADO PARA EXPOARTESANIAS 2002 SI ☐ NO ☒

FUE SELECCIONADO PARA EXPOARTESANIAS 2002 SI ☒ NO ☐

UBICACIÓN MANOFACTO 2002

PLAZA # 3 STAND # 26 NICHOS #

ÁREA : TEXTIL

SUB-AREA : TEJIDO DE PUNTO Y TEÑIDO POR RESERVA

MATERIA PRIMA : ALGODÓN



25

TRIBU DISEÑO



Nombre del Taller / Empresa Artesanal
TRIBU DISEÑO

Responsable
ISABEL BOTERO

Dirección
Diag. 5C # 71 - 41

Teléfono
2904767 / 6300699

E-mail

Localidad
Bogotá, D.C.

EVALUACION PARTICIPACIÓN MANOFACTO - 2002

- EXHIBICIÓN PRODUCTOS	<input checked="" type="checkbox"/>	<input type="checkbox"/>	<input type="checkbox"/>	<input type="checkbox"/>
- IMAGEN	<input checked="" type="checkbox"/>	<input type="checkbox"/>	<input type="checkbox"/>	<input type="checkbox"/>
- COMPORTAMIENTO	<input checked="" type="checkbox"/>	<input type="checkbox"/>	<input type="checkbox"/>	<input type="checkbox"/>
- CALIDAD DE LOS PRODUCTOS	<input checked="" type="checkbox"/>	<input type="checkbox"/>	<input type="checkbox"/>	<input type="checkbox"/>
- CAPACIDAD DE PRODUCCIÓN	<input checked="" type="checkbox"/>	<input type="checkbox"/>	<input type="checkbox"/>	<input type="checkbox"/>
	E	B	R	D

E : EXCELENTE B : BUENO
R : REGULAR D : DEFICIENTE

OBSERVACIONES GENERALES

HA PARTICIPADO EN LAS SIGUIENTES FERIAS DE ARTESANÍAS DE COLOMBIA :

EXPOARTESANIAS 2001 ☐

EJE CAFETERO 2002 ☐

MANOFACTO PRIMERA VEZ ☒ 2001 ☐

FUE EVALUADO PARA EXPOARTESANIAS 2002 SI ☒ NO ☐

FUE SELECCIONADO PARA EXPOARTESANIAS 2002 SI ☐ NO ☒

UBICACIÓN MANOFACTO 2002

PLAZA # 3 STAND # 25 NICHOS #

ÁREA : TEXTIL

SUB-AREA : BORDADO SOBRE LONA

MATERIA PRIMA : LONA, SEMILLAS,
HILOS DE ALGODÓN



27 EL TALLER DE LOS TEJIDOS



Nombre del Taller / Empresa Artesanal
EL TALLER DE LOS TEJIDOS

Responsable
ALBA VICTORIA PATARROYO

Dirección
Calle 143 # 45 - 04

Teléfono
2163062 / 2407110

E- mail

Localidad
Bogotá, D.C.

EVALUACION PARTICIPACIÓN MANOFACTO - 2002

- EXHIBICIÓN PRODUCTOS	<input checked="" type="checkbox"/>	<input type="checkbox"/>	<input type="checkbox"/>	<input type="checkbox"/>
- IMAGEN	<input checked="" type="checkbox"/>	<input type="checkbox"/>	<input type="checkbox"/>	<input type="checkbox"/>
- COMPORTAMIENTO	<input checked="" type="checkbox"/>	<input type="checkbox"/>	<input type="checkbox"/>	<input type="checkbox"/>
- CALIDAD DE LOS PRODUCTOS	<input checked="" type="checkbox"/>	<input type="checkbox"/>	<input type="checkbox"/>	<input type="checkbox"/>
- CAPACIDAD DE PRODUCCIÓN	<input checked="" type="checkbox"/>	<input type="checkbox"/>	<input type="checkbox"/>	<input type="checkbox"/>
	E	B	R	D

E : EXCELENTE B : BUENO
R : REGULAR D : DEFICIENTE

OBSERVACIONES GENERALES

HA PARTICIPADO EN LAS SIGUIENTES FERIAS DE ARTESANÍAS DE COLOMBIA :

EXPOARTESANIAS 2001 ☐

EJE CAFETERO 2002 ☐

MANOFACTO PRIMERA VEZ ☒ 2001 ☐

FUE EVALUADO PARA EXPOARTESANIAS 2002 SI ☐ NO ☒

FUE SELECCIONADO PARA EXPOARTESANIAS 2002 SI ☐ NO ☒

UBICACIÓN MANOFACTO 2002

PLAZA # 3 STAND # 27 NICHOS #

ÁREA : TEXTIL

SUB-AREA : TEJIDOS DE PUNTO

MATERIA PRIMA : LANA 100%



28

A MANO



Nombre del Taller / Empresa Artesanal
A MANO

Responsable
JENNY RODRÍGUEZ

Dirección
Av. 19 # 126A - 20

Teléfono
2588295 / 2617456

E- mail

Localidad
Bogotá, D.C.

EVALUACION PARTICIPACIÓN
MANOFACTO - 2002

- EXHIBICIÓN PRODUCTOS	<input checked="" type="checkbox"/>	<input type="checkbox"/>	<input type="checkbox"/>	<input type="checkbox"/>
- IMAGEN	<input checked="" type="checkbox"/>	<input type="checkbox"/>	<input type="checkbox"/>	<input type="checkbox"/>
- COMPORTAMIENTO	<input checked="" type="checkbox"/>	<input type="checkbox"/>	<input type="checkbox"/>	<input type="checkbox"/>
- CALIDAD DE LOS PRODUCTOS	<input type="checkbox"/>	<input checked="" type="checkbox"/>	<input type="checkbox"/>	<input type="checkbox"/>
- CAPACIDAD DE PRODUCCIÓN	<input checked="" type="checkbox"/>	<input type="checkbox"/>	<input type="checkbox"/>	<input type="checkbox"/>
	E	B	R	D

E : EXCELENTE B : BUENO
R : REGULAR D : DEFICIENTE

OBSERVACIONES GENERALES

Para futuras ferias se debe desarrollar un sistema de exhibición para los cojines.
Importante tener variedad de colores y diseños en los productos.

HA PARTICIPADO EN LAS SIGUIENTES FERIAS DE ARTESANÍAS DE COLOMBIA :

EXPOARTESANIAS 2001 ☐

EJE CAFETERO 2002 ☐

MANOFACTO PRIMERA VEZ ☒ 2001 ☐

FUE EVALUADO PARA EXPOARTESANIAS 2002 SI ☐ NO ☒

FUE SELECCIONADO PARA EXPOARTESANIAS 2002 SI ☒ NO ☐

UBICACIÓN MANOFACTO 2002

PLAZA # 3 STAND # 28 NICHOS #

ÁREA : TEXTIL

SUB-AREA : TEÑIDO POR RESERVA

MATERIA PRIMA : ALGODÓN Y MEZCLA



Nombre del Taller / Empresa Artesanal
OXIDO TEXTILES

Responsable
HUMBERTO ROMERO

Dirección
Calle 152a # 19 - 68 (INT. 102)

Teléfono
2593800

E- mail

Localidad
Bogotá, D.C.

EVALUACION PARTICIPACIÓN
MANOFACTO - 2002

- EXHIBICIÓN PRODUCTOS	<input checked="" type="checkbox"/>	<input type="checkbox"/>	<input type="checkbox"/>	<input type="checkbox"/>
- IMAGEN	<input type="checkbox"/>	<input checked="" type="checkbox"/>	<input type="checkbox"/>	<input type="checkbox"/>
- COMPORTAMIENTO	<input type="checkbox"/>	<input type="checkbox"/>	<input type="checkbox"/>	<input type="checkbox"/>
- CALIDAD DE LOS PRODUCTOS	<input type="checkbox"/>	<input checked="" type="checkbox"/>	<input type="checkbox"/>	<input type="checkbox"/>
- CAPACIDAD DE PRODUCCIÓN	<input type="checkbox"/>	<input checked="" type="checkbox"/>	<input type="checkbox"/>	<input type="checkbox"/>
	E	B	R	D

E : EXCELENTE B : BUENO
R : REGULAR D : DEFICIENTE

OBSERVACIONES GENERALES

Para futuras ferias debe cambiar las telas industriales por artesanales y hacer desarrollo de los diseños estampados así como de los patrones del vestuario

HA PARTICIPADO EN LAS SIGUIENTES FERIAS DE ARTESANÍAS DE COLOMBIA :

EXPOARTESANIAS 2001 ☒

EJE CAFETERO 2002 ☐

MANOFACTO PRIMERA VEZ ☐ **2001** ☒

FUE EVALUADO PARA EXPOARTESANIAS 2002 SI ☒ **NO** ☐

FUE SELECCIONADO PARA EXPOARTESANIAS 2002 SI ☐ **NO** ☐

UBICACIÓN MANOFACTO 2002

PLAZA # 3 STAND # 29 NICHOS #

ÁREA : TEXTIL

SUB-AREA : ESTAMPADO

MATERIA PRIMA : ALGODÓN Y MEZCLAS



30

PACHAMAMA



Nombre del Taller / Empresa Artesanal
PACHAMAMA

Responsable
EDGAR JUAN HIDALGO

Dirección
Carrera 12 # 2 - 88 (201)

Teléfono
5582769

E- mail

Localidad
CALI (VALLE)

EVALUACION PARTICIPACIÓN
MANOFACTO - 2002

- EXHIBICIÓN PRODUCTOS	<input checked="" type="checkbox"/>	<input type="checkbox"/>	<input type="checkbox"/>	<input type="checkbox"/>
- IMAGEN	<input type="checkbox"/>	<input checked="" type="checkbox"/>	<input type="checkbox"/>	<input type="checkbox"/>
- COMPORTAMIENTO	<input type="checkbox"/>	<input checked="" type="checkbox"/>	<input type="checkbox"/>	<input type="checkbox"/>
- CALIDAD DE LOS PRODUCTOS	<input type="checkbox"/>	<input checked="" type="checkbox"/>	<input type="checkbox"/>	<input type="checkbox"/>
- CAPACIDAD DE PRODUCCIÓN	<input type="checkbox"/>	<input checked="" type="checkbox"/>	<input type="checkbox"/>	<input type="checkbox"/>
	E	B	R	D

E : EXCELENTE B : BUENO
R : REGULAR D : DEFICIENTE

OBSERVACIONES GENERALES

Seleccionado directamente por la Unidad de Diseño de Bogotá

HA PARTICIPADO EN LAS SIGUIENTES FERIAS DE ARTESANÍAS DE COLOMBIA :

EXPOARTESANIAS 2001 ☐

EJE CAFETERO 2002 ☐

MANOFACTO PRIMERA VEZ ☒ 2001 ☐

FUE EVALUADO PARA EXPOARTESANIAS 2002 SI ☒ NO ☐

FUE SELECCIONADO PARA EXPOARTESANIAS 2002 SI ☐ NO ☒

UBICACIÓN MANOFACTO 2002

PLAZA # 3 STAND # 30 NICHOS #

ÁREA : TEXTIL

SUB-AREA : ESTAMPADO

MATERIA PRIMA : CAMISETAS Y TINTA TEXTIL



Ministerio de Desarrollo Económico
artesanías de Colombia s.a



FONADE

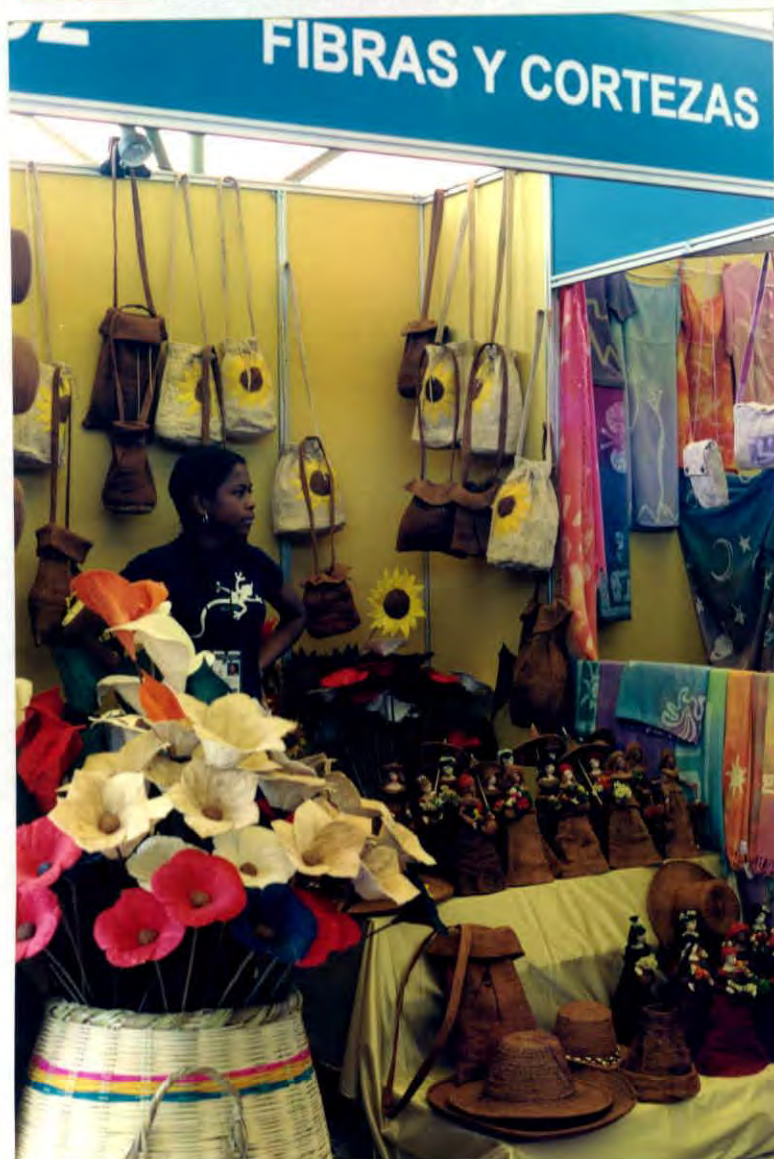

Nombre del Taller / Empresa Artesanal
FIBRAS Y CORTEZAS

Responsable
TONY GONZÁLEZ RODRÍGUEZ

Dirección
Calle 54 # 35 - 28 SUR

Teléfono
6813424

E- mail

Localidad
Bogotá, D.C.

**EVALUACION PARTICIPACIÓN
MANOFACTO - 2002**

- EXHIBICIÓN PRODUCTOS	<input type="checkbox"/>	<input type="checkbox"/>	<input checked="" type="checkbox"/>	<input type="checkbox"/>
- IMAGEN	<input type="checkbox"/>	<input checked="" type="checkbox"/>	<input type="checkbox"/>	<input type="checkbox"/>
- COMPORTAMIENTO	<input type="checkbox"/>	<input type="checkbox"/>	<input type="checkbox"/>	<input type="checkbox"/>
- CALIDAD DE LOS PRODUCTOS	<input type="checkbox"/>	<input type="checkbox"/>	<input type="checkbox"/>	<input checked="" type="checkbox"/>
- CAPACIDAD DE PRODUCCIÓN	<input type="checkbox"/>	<input checked="" type="checkbox"/>	<input type="checkbox"/>	<input type="checkbox"/>
	E	B	R	D

**E : EXCELENTE B : BUENO
R : REGULAR D : DEFICIENTE**

OBSERVACIONES GENERALES

Se exhibieron productos no aceptados en la evaluación con las flores y no las retiraron durante la feria.
Los productos asesorados no cumplieron con los requisitos previstos : Muñecas con caras en otros materiales, bolsos con cordón sintético.
Para futuras ferias debe existir una asesoría previa de no ser así no se recomienda permitir participar.

HA PARTICIPADO EN LAS SIGUIENTES FERIAS DE ARTESANÍAS DE COLOMBIA :

EXPOARTESANIAS 2001 ☐

EJE CAFETERO 2002 ☐

MANOFACTO PRIMERA VEZ ☒ 2001 ☐

FUE EVALUADO PARA EXPOARTESANIAS 2002 SI ☐ NO ☒

FUE SELECCIONADO PARA EXPOARTESANIAS 2002 SI ☐ NO ☒

UBICACIÓN MANOFACTO 2002

PLAZA # 3 STAND # 32 NICHOS #

ÁREA : TEXTIL

SUB-AREA : FIBRAS VEGETALES

MATERIA PRIMA : CABECINEGRO

2002
Feria Artesanal
MANOFACTO
Del 2 AL 11 DE AGOSTO

31

MANIGUA



Nombre del Taller / Empresa Artesanal
MANIGUA

Responsable
ANNAHÍN MARCELA GIACOMETTO

Dirección
Carrera 91 # 157 - 82 T.1 (503)

Teléfono
6813055

E- mail
Annahin_g@hotmail.com
Localidad
Bogotá, D.C.

EVALUACION PARTICIPACIÓN
MANOFACTO - 2002

- EXHIBICIÓN PRODUCTOS	<input checked="" type="checkbox"/>	<input type="checkbox"/>	<input type="checkbox"/>	<input type="checkbox"/>
- IMAGEN	<input checked="" type="checkbox"/>	<input type="checkbox"/>	<input type="checkbox"/>	<input type="checkbox"/>
- COMPORTAMIENTO	<input checked="" type="checkbox"/>	<input type="checkbox"/>	<input type="checkbox"/>	<input type="checkbox"/>
- CALIDAD DE LOS PRODUCTOS	<input checked="" type="checkbox"/>	<input type="checkbox"/>	<input type="checkbox"/>	<input type="checkbox"/>
- CAPACIDAD DE PRODUCCIÓN	<input checked="" type="checkbox"/>	<input type="checkbox"/>	<input type="checkbox"/>	<input type="checkbox"/>
	E	B	R	D

E : EXCELENTE B : BUENO
R : REGULAR D : DEFICIENTE

OBSERVACIONES GENERALES

HA PARTICIPADO EN LAS SIGUIENTES FERIAS DE ARTESANÍAS DE COLOMBIA :

EXPOARTESANIAS 2001 ☒

EJE CAFETERO 2002 ☐

MANOFACTO PRIMERA VEZ ☒ **2001** ☐

FUE EVALUADO PARA EXPOARTESANIAS 2002 SI ☒ **NO** ☐

FUE SELECCIONADO PARA EXPOARTESANIAS 2002 SI ☐ **NO** ☒

UBICACIÓN MANOFACTO 2002

PLAZA # 3 STAND # 31 NICHOS #

ÁREA : TEXTIL

SUB-AREA : TEÑIDO POR RESERVA

MATERIA PRIMA : ALGODÓN

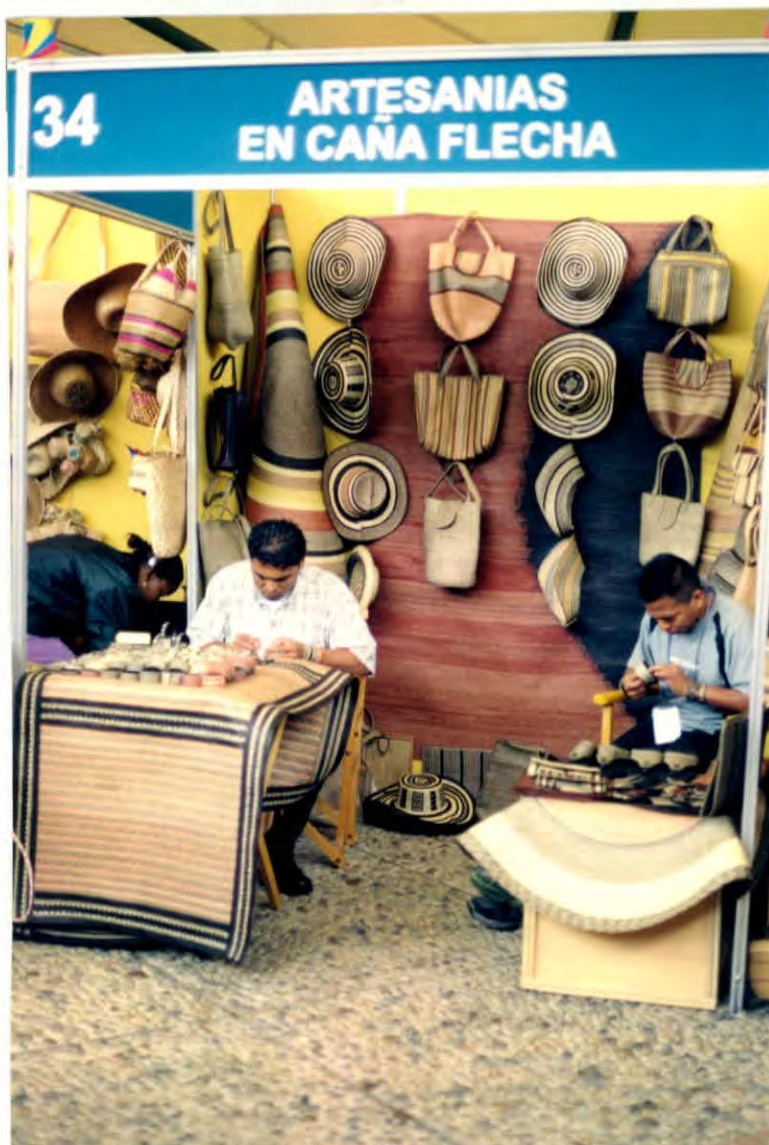

Nombre del Taller / Empresa Artesanal
ARTESANÍAS EN CAÑA FLECHA

Responsable
EMER MONTALVO

Dirección
Calle 70 # 77 - 61

Teléfono
4385621

E- mail

Localidad
TUCHÍN (CORDOBA)

EVALUACION PARTICIPACIÓN
MANOFACTO - 2002

- EXHIBICIÓN PRODUCTOS	<input checked="" type="checkbox"/>	<input type="checkbox"/>	<input type="checkbox"/>	<input type="checkbox"/>
- IMAGEN	<input checked="" type="checkbox"/>	<input type="checkbox"/>	<input type="checkbox"/>	<input type="checkbox"/>
- COMPORTAMIENTO	<input checked="" type="checkbox"/>	<input type="checkbox"/>	<input type="checkbox"/>	<input type="checkbox"/>
- CALIDAD DE LOS PRODUCTOS	<input checked="" type="checkbox"/>	<input type="checkbox"/>	<input type="checkbox"/>	<input type="checkbox"/>
- CAPACIDAD DE PRODUCCIÓN	<input checked="" type="checkbox"/>	<input type="checkbox"/>	<input type="checkbox"/>	<input type="checkbox"/>
	E	B	R	D

E : EXCELENTE B : BUENO
R : REGULAR D : DEFICIENTE

OBSERVACIONES GENERALES

HA PARTICIPADO EN LAS SIGUIENTES FERIAS DE ARTESANÍAS DE COLOMBIA :

EXPOARTESANIAS 2001 ☐

EJE CAFETERO 2002 ☐

MANOFACTO PRIMERA VEZ ☒ **2001** ☐

FUE EVALUADO PARA EXPOARTESANIAS 2002 **SI** ☐ **NO** ☒

FUE SELECCIONADO PARA EXPOARTESANIAS 2002 **SI** ☐ **NO** ☒

UBICACIÓN MANOFACTO 2002

PLAZA # 3 STAND # 34 NICHOS #

ÁREA : TEXTIL

SUB-AREA : CESTERÍA

MATERIA PRIMA : CAÑA FLECHA



Nombre del Taller / Empresa Artesanal
COOPERATIVA DE MUJERES DE GUAPI

Responsable
ALBA LUCÍA CADENA

Dirección

Teléfono
8400258

E- mail

Localidad
GUAPI (CAUCA)

EVALUACION PARTICIPACIÓN
MANOFACTO - 2002

- EXHIBICIÓN PRODUCTOS	<input type="checkbox"/>	<input type="checkbox"/>	<input type="checkbox"/>	<input type="checkbox"/>	<input type="checkbox"/>
- IMAGEN	<input type="checkbox"/>	<input type="checkbox"/>	<input type="checkbox"/>	<input type="checkbox"/>	<input type="checkbox"/>
- COMPORTAMIENTO	<input type="checkbox"/>	<input type="checkbox"/>	<input type="checkbox"/>	<input type="checkbox"/>	<input type="checkbox"/>
- CALIDAD DE LOS PRODUCTOS	<input type="checkbox"/>	<input type="checkbox"/>	<input type="checkbox"/>	<input type="checkbox"/>	<input type="checkbox"/>
- CAPACIDAD DE PRODUCCIÓN	<input type="checkbox"/>	<input type="checkbox"/>	<input type="checkbox"/>	<input type="checkbox"/>	<input type="checkbox"/>
	E	B	R	D	

E : EXCELENTE B : BUENO
R : REGULAR D : DEFICIENTE

OBSERVACIONES GENERALES

Exhibición muy desordenada y saturada. Se les ayudó a distribuir los productos en el stand pero cambiaron la exhibición tipo bodega.

HA PARTICIPADO EN LAS SIGUIENTES FERIAS DE ARTESANÍAS DE COLOMBIA :

EXPOARTESANIAS 2001 ☐

EJE CAFETERO 2002 ☐

MANOFACTO PRIMERA VEZ ☒ 2001 ☐

FUE EVALUADO PARA EXPOARTESANIAS 2002 SI ☐ NO ☒

FUE SELECCIONADO PARA EXPOARTESANIAS 2002 SI ☐ NO ☒

UBICACIÓN MANOFACTO 2002

PLAZA # 3 STAND # 33 NICHOS #

ÁREA : TEXTIL

SUB-AREA : CESTERIA

MATERIA PRIMA : PAJA TETERA



35

ARTESUNIGUAPI



Nombre del Taller / Empresa Artesanal
ARTESUNIGUAPI

Responsable
BARBARA PAZ

Dirección

Teléfono
8401068 (GUAPI)

E- mail

Localidad
GUAPI (CAUCA)

EVALUACION PARTICIPACIÓN MANOFACTO - 2002

- EXHIBICIÓN PRODUCTOS	<input type="checkbox"/>	<input type="checkbox"/>	<input type="checkbox"/>	<input type="checkbox"/>
- IMAGEN	<input type="checkbox"/>	<input type="checkbox"/>	<input type="checkbox"/>	<input type="checkbox"/>
- COMPORTAMIENTO	<input type="checkbox"/>	<input type="checkbox"/>	<input type="checkbox"/>	<input type="checkbox"/>
- CALIDAD DE LOS PRODUCTOS	<input type="checkbox"/>	<input type="checkbox"/>	<input type="checkbox"/>	<input type="checkbox"/>
- CAPACIDAD DE PRODUCCIÓN	<input type="checkbox"/>	<input type="checkbox"/>	<input type="checkbox"/>	<input type="checkbox"/>
	E	B	R	D

E : EXCELENTE B : BUENO
R : REGULAR D : DEFICIENTE

OBSERVACIONES GENERALES

Exhibición muy desordenada y saturación de productos. Hicieron caso omiso a las recomendación de exhibición.

HA PARTICIPADO EN LAS SIGUIENTES FERIAS DE ARTESANÍAS DE COLOMBIA :

EXPOARTESANIAS 2001 ☐

EJE CAFETERO 2002 ☐

MANOFACTO PRIMERA VEZ ☐ 2001 ☒

FUE EVALUADO PARA EXPOARTESANIAS 2002 SI ☐ NO ☒

FUE SELECCIONADO PARA EXPOARTESANIAS 2002 SI ☐ NO ☒

UBICACIÓN MANOFACTO 2002

PLAZA # 3 STAND # 35 NICHOS #

ÁREA : TEXTIL

SUB-AREA : CESTERÍA

MATERIA PRIMA : PAJA TETERA



36

ECOFIBRAS LTDA



Nombre del Taller / Empresa Artesanal
ECOFIBRAS

Responsable
JOSE DELIO PORRAS

Dirección

Teléfono
7278436

E- mail

Localidad
CURITI (SANTANDER)

EVALUACION PARTICIPACIÓN
MANOFACTO - 2002

- EXHIBICIÓN PRODUCTOS	<input type="checkbox"/>	<input type="checkbox"/>	<input type="checkbox"/>	<input type="checkbox"/>
- IMAGEN	<input type="checkbox"/>	<input type="checkbox"/>	<input type="checkbox"/>	<input type="checkbox"/>
- COMPORTAMIENTO	<input type="checkbox"/>	<input type="checkbox"/>	<input type="checkbox"/>	<input type="checkbox"/>
- CALIDAD DE LOS PRODUCTOS	<input type="checkbox"/>	<input type="checkbox"/>	<input type="checkbox"/>	<input type="checkbox"/>
- CAPACIDAD DE PRODUCCIÓN	<input type="checkbox"/>	<input type="checkbox"/>	<input type="checkbox"/>	<input type="checkbox"/>
	E	B	R	D

E : EXCELENTE B : BUENO
R : REGULAR D : DEFICIENTE

OBSERVACIONES GENERALES

Importante replantear el sistema de exhibición para la línea de mesa (individuales)
El espacio estaba muy saturado

HA PARTICIPADO EN LAS SIGUIENTES FERIAS DE ARTESANÍAS DE COLOMBIA :

EXPOARTESANIAS 2001 ☒

EJE CAFETERO 2002 ☐

MANOFACTO PRIMERA VEZ ☐ 2001 ☒

FUE EVALUADO PARA EXPOARTESANIAS 2002 SI ☒ NO ☐

FUE SELECCIONADO PARA EXPOARTESANIAS 2002 SI ☒ NO ☐

UBICACIÓN MANOFACTO 2002

PLAZA # 3 STAND # 36 NICHOS #

ÁREA : TEXTIL

SUB-AREA : TEJIDOS EN TELAR

MATERIA PRIMA : FIQUE



Ministerio de Desarrollo Económico
artesanías de colombia s.a



FONADE



Nombre del Taller / Empresa Artesanal
NATACHA Y DANNY - ALCALDÍA DE IBAGUÉ

Responsable
NAZARETH BERNAL

Dirección

Teléfono
2678423

E- mail

Localidad
IBAGUÉ (TOLIMA)

EVALUACION PARTICIPACIÓN MANOFACTO - 2002

- EXHIBICIÓN PRODUCTOS	<input type="checkbox"/>	<input type="checkbox"/>	<input checked="" type="checkbox"/>	<input type="checkbox"/>	<input type="checkbox"/>
- IMAGEN	<input type="checkbox"/>	<input type="checkbox"/>	<input checked="" type="checkbox"/>	<input type="checkbox"/>	<input type="checkbox"/>
- COMPORTAMIENTO	<input type="checkbox"/>	<input type="checkbox"/>	<input checked="" type="checkbox"/>	<input type="checkbox"/>	<input type="checkbox"/>
- CALIDAD DE LOS PRODUCTOS	<input type="checkbox"/>	<input type="checkbox"/>	<input checked="" type="checkbox"/>	<input type="checkbox"/>	<input type="checkbox"/>
- CAPACIDAD DE PRODUCCIÓN	<input type="checkbox"/>	<input type="checkbox"/>	<input checked="" type="checkbox"/>	<input type="checkbox"/>	<input type="checkbox"/>
	E	B	R	D	

E : EXCELENTE B : BUENO
R : REGULAR D : DEFICIENTE

OBSERVACIONES GENERALES

Se hace necesaria una asesoría en diseño para optimizar y diversificar el producto además de darle un mayor carácter artesanal.

HA PARTICIPADO EN LAS SIGUIENTES FERIAS DE ARTESANÍAS DE COLOMBIA :

EXPOARTESANIAS 2001 ☐

EJE CAFETERO 2002 ☐

MANOFACTO PRIMERA VEZ ☒ 2001 ☐

FUE EVALUADO PARA EXPOARTESANIAS 2002 SI ☐ NO ☒

FUE SELECCIONADO PARA EXPOARTESANIAS 2002 SI ☐ NO ☒

UBICACIÓN MANOFACTO 2002

PLAZA # 3 STAND # NICHOS # 6

ÁREA : TEXTIL

SUB-AREA : MUÑEQUERÍA

MATERIA PRIMA : TELAS

2002
Feria Artesanal
MANOFACTO
Del 2 AL 11 DE AGOSTO



Nombre del Taller / Empresa Artesanal
TELARCÚN

Responsable
ARNULFO CARRILLO

Dirección

Teléfono
5452042

E- mail

Localidad
Bogotá, D.C.

**EVALUACION PARTICIPACIÓN
MANOFACTO - 2002**

- EXHIBICIÓN PRODUCTOS	<input type="checkbox"/>	<input type="checkbox"/>	<input checked="" type="checkbox"/>	<input type="checkbox"/>	<input type="checkbox"/>
- IMAGEN	<input type="checkbox"/>	<input checked="" type="checkbox"/>	<input type="checkbox"/>	<input type="checkbox"/>	<input type="checkbox"/>
- COMPORTAMIENTO	<input type="checkbox"/>	<input checked="" type="checkbox"/>	<input type="checkbox"/>	<input type="checkbox"/>	<input type="checkbox"/>
- CALIDAD DE LOS PRODUCTOS	<input type="checkbox"/>	<input checked="" type="checkbox"/>	<input type="checkbox"/>	<input type="checkbox"/>	<input type="checkbox"/>
- CAPACIDAD DE PRODUCCIÓN	<input type="checkbox"/>	<input checked="" type="checkbox"/>	<input type="checkbox"/>	<input type="checkbox"/>	<input type="checkbox"/>
	E	B	R	D	

**E : EXCELENTE B : BUENO
R : REGULAR D : DEFICIENTE**

OBSERVACIONES GENERALES

Es necesario mejorar la exhibición ya que visualmente se vió saturado y desordenado. Se recomienda exhibir por líneas de productos.

Grupo recomendado por Expoartesanías.

HA PARTICIPADO EN LAS SIGUIENTES FERIAS DE ARTESANÍAS DE COLOMBIA :

EXPOARTESANIAS 2001 ☐

EJE CAFETERO 2002 ☐

MANOFACTO PRIMERA VEZ ☒ 2001 ☐

FUE EVALUADO PARA EXPOARTESANIAS 2002 SI ☒ NO ☐

FUE SELECCIONADO PARA EXPOARTESANIAS 2002 SI ☐ NO ☒

UBICACIÓN MANOFACTO 2002

PLAZA # 3 STAND # NICHOS # 5

ÁREA : TEXTIL

SUB-AREA : TEJIDOS EN TELAR Y
MACRAMÉ

MATERIA PRIMA : ALGODÓN



Nombre del Taller / Empresa Artesanal
NASUN

Responsable
ESTELA RODRÍGUEZ

Dirección

Teléfono
7852798

E-mail

Localidad
PAIPA (BOYACÁ)

**EVALUACION PARTICIPACIÓN
MANOFACTO - 2002**

- EXHIBICIÓN PRODUCTOS	<input checked="" type="checkbox"/>	<input type="checkbox"/>	<input type="checkbox"/>	<input type="checkbox"/>
- IMAGEN	<input checked="" type="checkbox"/>	<input type="checkbox"/>	<input type="checkbox"/>	<input type="checkbox"/>
- COMPORTAMIENTO	<input checked="" type="checkbox"/>	<input type="checkbox"/>	<input type="checkbox"/>	<input type="checkbox"/>
- CALIDAD DE LOS PRODUCTOS	<input type="checkbox"/>	<input checked="" type="checkbox"/>	<input type="checkbox"/>	<input type="checkbox"/>
- CAPACIDAD DE PRODUCCIÓN	<input type="checkbox"/>	<input checked="" type="checkbox"/>	<input type="checkbox"/>	<input type="checkbox"/>
	E	B	R	D

**E : EXCELENTE B : BUENO
R : REGULAR D : DEFICIENTE**

OBSERVACIONES GENERALES

HA PARTICIPADO EN LAS SIGUIENTES FERIAS DE ARTESANÍAS DE COLOMBIA :

EXPOARTESANIAS 2001 ☐

EJE CAFETERO 2002 ☐

MANOFACTO PRIMERA VEZ ☒ 2001 ☐

FUE EVALUADO PARA EXPOARTESANIAS 2002 SI ☒ NO ☐

FUE SELECCIONADO PARA EXPOARTESANIAS 2002 SI ☒ NO ☐

UBICACIÓN MANOFACTO 2002

PLAZA # 3 STAND # NICHOS # 8

ÁREA : TEXTIL

SUB-AREA : TEJIDOS EN GANCHILLO

MATERIA PRIMA : ALGODON Y SEMILLAS



Nombre del Taller / Empresa Artesanal
TEXTILES DILIA

Responsable
DILIA SUÁREZ

Dirección
Carrera 4A # 26A - 16

Teléfono
2830996 / 2848796

E- mail

Localidad
Bogotá, D.C.

**EVALUACION PARTICIPACIÓN
MANOFACTO - 2002**

- EXHIBICIÓN PRODUCTOS	<input checked="" type="checkbox"/>	<input type="checkbox"/>	<input type="checkbox"/>	<input type="checkbox"/>
- IMAGEN	<input checked="" type="checkbox"/>	<input type="checkbox"/>	<input type="checkbox"/>	<input type="checkbox"/>
- COMPORTAMIENTO	<input checked="" type="checkbox"/>	<input type="checkbox"/>	<input type="checkbox"/>	<input type="checkbox"/>
- CALIDAD DE LOS PRODUCTOS	<input type="checkbox"/>	<input checked="" type="checkbox"/>	<input type="checkbox"/>	<input type="checkbox"/>
- CAPACIDAD DE PRODUCCIÓN	<input type="checkbox"/>	<input checked="" type="checkbox"/>	<input type="checkbox"/>	<input type="checkbox"/>
	E	B	R	D

**E : EXCELENTE B : BUENO
R : REGULAR D : DEFICIENTE**

OBSERVACIONES GENERALES

Para futuras ferias importante mejorar el sistema de exhibición para los productos de mesa y cambiar los ganchos de ropa por palos de madera o bambú

HA PARTICIPADO EN LAS SIGUIENTES FERIAS DE ARTESANÍAS DE COLOMBIA :

EXPOARTESANIAS 2001 ☒

EJE CAFETERO 2002 ☐

MANOFACTO PRIMERA VEZ ☐ 2001 ☒

FUE EVALUADO PARA EXPOARTESANIAS 2002 SI ☒ NO ☐

FUE SELECCIONADO PARA EXPOARTESANIAS 2002 SI ☒ NO ☐

UBICACIÓN MANOFACTO 2002

PLAZA # 3 STAND # NICHOS # 7

ÁREA : TEXTIL

SUB-AREA : TEJIDOS EN TELAR

MATERIA PRIMA : ALGODÓN



Ministerio de Desarrollo Económico
artesanías de colombia s.a



FONADE

2

TRISTAN TALLER - ARTE TEATRO



Nombre del Taller / Empresa Artesanal
TRISTAN TALLER - ARTE TEATRO

Responsable
CECILIA PEREZ

Dirección
Calle 23 # 26-08

Teléfono
2441011

E- mail

Localidad
BOGOTA, D.C.

EVALUACION PARTICIPACIÓN MANOFACTO - 2002

- EXHIBICIÓN PRODUCTOS
- IMAGEN
- COMPORTAMIENTO
- CALIDAD DE LOS PRODUCTOS
- CAPACIDAD DE PRODUCCIÓN



E B R D

E : EXCELENTE B : BUENO
R : REGULAR D : DEFICIENTE

OBSERVACIONES GENERALES

Hay que estudiar mejor el sistema de exhibición por las características de los productos. La exhibición debe ser de carácter teatral.

HA PARTICIPADO EN LAS SIGUIENTES FERIAS DE ARTESANÍAS DE COLOMBIA :

EXPOARTESANIAS 2001 ☐

EJE CAFETERO 2002 ☐

MANOFACTO PRIMERA VEZ ☒ 2001 ☐

FUE EVALUADO PARA EXPOARTESANIAS 2002 SI ☐ NO ☒

FUE SELECCIONADO PARA EXPOARTESANIAS 2002 SI ☐ NO ☒

UBICACIÓN MANOFACTO 2002

PLAZA # 4 STAND # 2 NICHOS #

ÁREA : Papel / Cuero

SUB-AREA : Máscaras

MATERIA PRIMA : Papel con cuero

2002
Feria Artesanal
MANOFACTO
Del 2 AL 11 DE AGOSTO



Ministerio de Desarrollo Económico
artesanías de colombia s.a



FONADE



Nombre del Taller / Empresa Artesanal
PAPIRO

Responsable
CAROLINA GUTIERREZ

Dirección
Transv. 12bis # 122A-19 (303)

Teléfono
5203226

E- mail
Jacobob267@hotmail.com

Localidad
BOGOTÁ, D.C.

EVALUACION PARTICIPACIÓN
MANOFACTO - 2002

- EXHIBICIÓN PRODUCTOS
- IMAGEN
- COMPORTAMIENTO
- CALIDAD DE LOS PRODUCTOS
- CAPACIDAD DE PRODUCCIÓN

E B R D

E : EXCELENTE B : BUENO
R : REGULAR D : DEFICIENTE

OBSERVACIONES GENERALES

Para próximas ferias sería conveniente tener información visual (afiche, cartelera) de cómo se hace el papel y del material empleado.

HA PARTICIPADO EN LAS SIGUIENTES FERIAS DE ARTESANÍAS DE COLOMBIA :

EXPOARTESANIAS 2001 ☐

EJE CAFETERO 2002 ☐

MANOFACTO PRIMERA VEZ ☒ 2001 ☐

FUE EVALUADO PARA EXPOARTESANIAS 2002 SI ☒ NO ☐

FUE SELECCIONADO PARA EXPOARTESANIAS 2002 SI ☐ NO ☒

UBICACIÓN MANOFACTO 2002

PLAZA # 4 STAND # 1 NICHOS #

ÁREA : Papel

SUB-AREA : Tarjetas

MATERIA PRIMA : Papel hecho a mano

2002
Feria Artesanal
MANOFACTO
Del 2 AL 11 DE AGOSTO



Nombre del Taller / Empresa Artesanal
HUMM

Responsable
CLAUDIA BALAGUERA

Dirección

Teléfono
3205151

E- mail

Localidad
BOGOTA, D.C.

EVALUACION PARTICIPACIÓN
MANOFACTO - 2002

- EXHIBICIÓN PRODUCTOS	<input checked="" type="checkbox"/>	<input type="checkbox"/>	<input type="checkbox"/>	<input type="checkbox"/>
- IMAGEN	<input checked="" type="checkbox"/>	<input type="checkbox"/>	<input type="checkbox"/>	<input type="checkbox"/>
- COMPORTAMIENTO	<input checked="" type="checkbox"/>	<input type="checkbox"/>	<input type="checkbox"/>	<input type="checkbox"/>
- CALIDAD DE LOS PRODUCTOS	<input type="checkbox"/>	<input checked="" type="checkbox"/>	<input type="checkbox"/>	<input type="checkbox"/>
- CAPACIDAD DE PRODUCCIÓN	<input type="checkbox"/>	<input checked="" type="checkbox"/>	<input type="checkbox"/>	<input type="checkbox"/>
	E	B	R	D

E : EXCELENTE B : BUENO
R : REGULAR D : DEFICIENTE

OBSERVACIONES GENERALES

Recomendado por Expoartesanías

HA PARTICIPADO EN LAS SIGUIENTES FERIAS DE ARTESANÍAS DE COLOMBIA :

EXPOARTESANIAS 2001 ☒

EJE CAFETERO 2002 ☐

MANOFACTO PRIMERA VEZ ☒ 2001 ☐

FUE EVALUADO PARA EXPOARTESANIAS 2002 SI ☒ NO ☐

FUE SELECCIONADO PARA EXPOARTESANIAS 2002 SI ☐ NO ☒

UBICACIÓN MANOFACTO 2002

PLAZA # 4 STAND # 4 NICHOS #

ÁREA : Papel

SUB-AREA : Agendas

MATERIA PRIMA : Papel hecho a mano (pirograbado)



3

FLOR Y TEXTO



Nombre del Taller / Empresa Artesanal
FLOR Y TEXTO

Responsable
GLADYS PATRICIA DUQUE

Dirección
Calle 25 # 53-76

Teléfono
0942738735

E- mail

Localidad
BELLO (ANTIOQUIA)

EVALUACION PARTICIPACIÓN MANOFACTO - 2002

- EXHIBICIÓN PRODUCTOS
- IMAGEN
- COMPORTAMIENTO
- CALIDAD DE LOS PRODUCTOS
- CAPACIDAD DE PRODUCCIÓN

--	--	--	--

--	--	--	--

E B R D

E : EXCELENTE B : BUENO
R : REGULAR D : DEFICIENTE

OBSERVACIONES GENERALES

HA PARTICIPADO EN LAS SIGUIENTES FERIAS DE ARTESANÍAS DE COLOMBIA :

EXPOARTESANIAS 2001 ☒

EJE CAFETERO 2002 ☐

MANOFACTO PRIMERA VEZ ☐ 2001 ☒

FUE EVALUADO PARA EXPOARTESANIAS 2002 SI ☒ NO ☐

FUE SELECCIONADO PARA EXPOARTESANIAS 2002 SI ☐ NO ☒

UBICACIÓN MANOFACTO 2002

PLAZA # 4 STAND # 3 NICHOS #

ÁREA : Papel

SUB-AREA : Tarjetería

MATERIA PRIMA : Papel hecho a mano



Ministerio de Desarrollo Económico
artesanías de colombia s.a



FONADE



Nombre del Taller / Empresa Artesanal
MAPAGUA

Responsable
MARIA MARGARITA AVILA

Dirección
Calle 164 # 34-15 Int 8 (230)

Teléfono
0918246138

E- mail
Mapagua@terra.com.co
Localidad
SUBACHOQUE (CUNDINAMARCA)

EVALUACION PARTICIPACIÓN MANOFACTO - 2002

- EXHIBICIÓN PRODUCTOS	<input checked="" type="checkbox"/>	<input type="checkbox"/>	<input type="checkbox"/>	<input type="checkbox"/>
- IMAGEN	<input type="checkbox"/>	<input checked="" type="checkbox"/>	<input type="checkbox"/>	<input type="checkbox"/>
- COMPORTAMIENTO	<input type="checkbox"/>	<input checked="" type="checkbox"/>	<input type="checkbox"/>	<input type="checkbox"/>
- CALIDAD DE LOS PRODUCTOS	<input type="checkbox"/>	<input checked="" type="checkbox"/>	<input type="checkbox"/>	<input type="checkbox"/>
- CAPACIDAD DE PRODUCCIÓN	<input type="checkbox"/>	<input checked="" type="checkbox"/>	<input type="checkbox"/>	<input type="checkbox"/>
	E	B	R	D

E : EXCELENTE B : BUENO
R : REGULAR D : DEFICIENTE

OBSERVACIONES GENERALES

El montaje se hizo ya iniciada la feria: Especial cuidado en este punto.

HA PARTICIPADO EN LAS SIGUIENTES FERIAS DE ARTESANÍAS DE COLOMBIA :

EXPOARTESANIAS 2001 ☐

EJE CAFETERO 2002 ☐

MANOFACTO PRIMERA VEZ ☒ 2001 ☐

FUE EVALUADO PARA EXPOARTESANIAS 2002 SI ☒ NO ☐

FUE SELECCIONADO PARA EXPOARTESANIAS 2002 SI ☒ NO ☐

UBICACIÓN MANOFACTO 2002

PLAZA # 4 STAND # 6 NICHOS #

ÁREA : Papel

SUB-AREA : Libretas

MATERIA PRIMA : Papel - Fique - Yute

2002
Feria Artesanal
MANOFACTO
Del 2 AL 11 DE AGOSTO



Ministerio de Desarrollo Económico
artesanías de colombia s.a



FONADE



Nombre del Taller / Empresa Artesanal
ESTELARTE

Responsable
ESTELLA CARDOZO

Dirección

Teléfono
2920437

E- mail

Localidad
BOGOTA, D.C.

**EVALUACION PARTICIPACIÓN
MANOFACTO - 2002**

- EXHIBICIÓN PRODUCTOS	<input checked="" type="checkbox"/>	<input type="checkbox"/>	<input type="checkbox"/>	<input type="checkbox"/>
- IMAGEN	<input type="checkbox"/>	<input type="checkbox"/>	<input type="checkbox"/>	<input type="checkbox"/>
- COMPORTAMIENTO	<input type="checkbox"/>	<input type="checkbox"/>	<input type="checkbox"/>	<input type="checkbox"/>
- CALIDAD DE LOS PRODUCTOS	<input type="checkbox"/>	<input checked="" type="checkbox"/>	<input type="checkbox"/>	<input type="checkbox"/>
- CAPACIDAD DE PRODUCCIÓN	<input type="checkbox"/>	<input checked="" type="checkbox"/>	<input type="checkbox"/>	<input type="checkbox"/>
	E	B	R	D

**E : EXCELENTE B : BUENO
R : REGULAR D : DEFICIENTE**

OBSERVACIONES GENERALES

El stand se veía un poco vacío. Interesante ubicar repisas para optimizar el uso de los espacios

HA PARTICIPADO EN LAS SIGUIENTES FERIAS DE ARTESANÍAS DE COLOMBIA :

EXPOARTESANIAS 2001 ☐

EJE CAFETERO 2002 ☐

MANOFACTO PRIMERA VEZ ☒ 2001 ☐

FUE EVALUADO PARA EXPOARTESANIAS 2002 SI ☐ NO ☒

FUE SELECCIONADO PARA EXPOARTESANIAS 2002 SI ☐ NO ☒

UBICACIÓN MANOFACTO 2002

PLAZA # 4 STAND # 5 NICHOS #

ÁREA : Papel

SUB-AREA : Agendas

MATERIA PRIMA : Papel hecho a mano





8

ZHAMEI ARTESANIAS



Nombre del Taller / Empresa Artesanal
ZHAMEI ARTESANIAS

Responsable
FERNANDO MONTENEGRO

Dirección
Carrera 16 # 3-51 sur

Teléfono
4078290

E- mail

Localidad
BOGOTA, D.C.

EVALUACION PARTICIPACIÓN
MANOFACTO - 2002

- EXHIBICIÓN PRODUCTOS	<input checked="" type="checkbox"/>	<input type="checkbox"/>	<input type="checkbox"/>	<input type="checkbox"/>
- IMAGEN	<input checked="" type="checkbox"/>	<input type="checkbox"/>	<input type="checkbox"/>	<input type="checkbox"/>
- COMPORTAMIENTO	<input checked="" type="checkbox"/>	<input type="checkbox"/>	<input type="checkbox"/>	<input type="checkbox"/>
- CALIDAD DE LOS PRODUCTOS	<input checked="" type="checkbox"/>	<input type="checkbox"/>	<input type="checkbox"/>	<input type="checkbox"/>
- CAPACIDAD DE PRODUCCIÓN	<input checked="" type="checkbox"/>	<input type="checkbox"/>	<input type="checkbox"/>	<input type="checkbox"/>
	E	B	R	D

E : EXCELENTE B : BUENO
R : REGULAR D : DEFICIENTE

OBSERVACIONES GENERALES

HA PARTICIPADO EN LAS SIGUIENTES FERIAS DE ARTESANIAS DE COLOMBIA :

EXPOARTESANIAS 2001 ☐

EJE CAFETERO 2002 ☐

MANOFACTO PRIMERA VEZ ☒ 2001 ☐

FUE EVALUADO PARA EXPOARTESANIAS 2002 SI ☒ NO ☐

FUE SELECCIONADO PARA EXPOARTESANIAS 2002 SI ☒ NO ☐

UBICACIÓN MANOFACTO 2002

PLAZA # 4 STAND # 8 NICHOS #

ÁREA : Papel

SUB-AREA : Adornos

MATERIA PRIMA : Papel Maché





Ministerio de Desarrollo Económico
artesanías de colombia s.a



FONADE



Nombre del Taller / Empresa Artesanal
PLATEA

Responsable
IRENE GIRALDO

Dirección

Teléfono
0968857971

E- mail

Localidad
MANIZALEZ (CALDAS)

**EVALUACION PARTICIPACIÓN
MANOFACTO - 2002**

- EXHIBICIÓN PRODUCTOS	<input checked="" type="checkbox"/>	<input type="checkbox"/>	<input type="checkbox"/>	<input type="checkbox"/>
- IMAGEN	<input checked="" type="checkbox"/>	<input type="checkbox"/>	<input type="checkbox"/>	<input type="checkbox"/>
- COMPORTAMIENTO	<input checked="" type="checkbox"/>	<input type="checkbox"/>	<input type="checkbox"/>	<input type="checkbox"/>
- CALIDAD DE LOS PRODUCTOS	<input checked="" type="checkbox"/>	<input type="checkbox"/>	<input type="checkbox"/>	<input type="checkbox"/>
- CAPACIDAD DE PRODUCCIÓN	<input checked="" type="checkbox"/>	<input type="checkbox"/>	<input type="checkbox"/>	<input type="checkbox"/>
	E	B	R	D

**E : EXCELENTE B : BUENO
R : REGULAR D : DEFICIENTE**

OBSERVACIONES GENERALES

Seleccionados directamente por el Laboratorio de Armenia.

HA PARTICIPADO EN LAS SIGUIENTES FERIAS DE ARTESANÍAS DE COLOMBIA :

EXPOARTESANIAS 2001 ☒

EJE CAFETERO 2002 ☐

MANOFACTO PRIMERA VEZ ☒ 2001 ☐

FUE EVALUADO PARA EXPOARTESANIAS 2002 SI ☒ NO ☐

FUE SELECCIONADO PARA EXPOARTESANIAS 2002 SI ☐ NO ☒

UBICACIÓN MANOFACTO 2002

PLAZA # 4 STAND # 7 NICHOS #

ÁREA : Papel

SUB-AREA : Agendas

MATERIA PRIMA : Papel

2002
Feria Artesanal
MANOFACTO
Del 2 AL 11 DE AGOSTO



Ministerio de Desarrollo Económico
artesanías de colombia s.a



FONADE



Nombre del Taller / Empresa Artesanal
ENAJENARTE

Responsable
ANDREA OLARTE

Dirección
Carrera 35A # 30-35

Teléfono
2441451

E- mail
Jjalarcong@tutopia.com.co
Localidad
BOGOTA, D.C.

EVALUACION PARTICIPACIÓN MANOFACTO - 2002

- EXHIBICIÓN PRODUCTOS	<input checked="" type="checkbox"/>	<input type="checkbox"/>	<input type="checkbox"/>	<input type="checkbox"/>
- IMAGEN	<input checked="" type="checkbox"/>	<input type="checkbox"/>	<input type="checkbox"/>	<input type="checkbox"/>
- COMPORTAMIENTO	<input checked="" type="checkbox"/>	<input type="checkbox"/>	<input type="checkbox"/>	<input type="checkbox"/>
- CALIDAD DE LOS PRODUCTOS	<input type="checkbox"/>	<input checked="" type="checkbox"/>	<input type="checkbox"/>	<input type="checkbox"/>
- CAPACIDAD DE PRODUCCIÓN	<input type="checkbox"/>	<input checked="" type="checkbox"/>	<input type="checkbox"/>	<input type="checkbox"/>
	E	B	R	D

E : EXCELENTE B : BUENO
R : REGULAR D : DEFICIENTE

OBSERVACIONES GENERALES

Mejorar el sistema de exhibición ya que las columnas empleadas. Se nota cierta agresividad en los expositores por las sugerencias dadas por los diseñadores de la unidad.

HA PARTICIPADO EN LAS SIGUIENTES FERIAS DE ARTESANÍAS DE COLOMBIA :

EXPOARTESANIAS 2001 ☐

EJE CAFETERO 2002 ☐

MANOFACTO PRIMERA VEZ ☒ 2001 ☐

FUE EVALUADO PARA EXPOARTESANIAS 2002 SI ☒ NO ☐

FUE SELECCIONADO PARA EXPOARTESANIAS 2002 SI ☒ NO ☐

UBICACIÓN MANOFACTO 2002

PLAZA # 4 STAND # 10 NICHOS #

ÁREA : Papel

SUB-AREA : Agendas

MATERIA PRIMA : Papel / Madera





Nombre del Taller / Empresa Artesanal
ALAN - BRITO

Responsable
LUIS CARLOS MUÑOZ

Dirección
Carrera 69A # 63-43

Teléfono
2244764

E- mail

Localidad
BOGOTA, D.C.

**EVALUACION PARTICIPACIÓN
MANOFACTO - 2002**

- EXHIBICIÓN PRODUCTOS	<input checked="" type="checkbox"/>	<input type="checkbox"/>	<input type="checkbox"/>	<input type="checkbox"/>
- IMAGEN	<input checked="" type="checkbox"/>	<input type="checkbox"/>	<input type="checkbox"/>	<input type="checkbox"/>
- COMPORTAMIENTO	<input checked="" type="checkbox"/>	<input type="checkbox"/>	<input type="checkbox"/>	<input type="checkbox"/>
- CALIDAD DE LOS PRODUCTOS	<input checked="" type="checkbox"/>	<input type="checkbox"/>	<input type="checkbox"/>	<input type="checkbox"/>
- CAPACIDAD DE PRODUCCIÓN	<input checked="" type="checkbox"/>	<input type="checkbox"/>	<input type="checkbox"/>	<input type="checkbox"/>
	E	B	R	D

**E : EXCELENTE B : BUENO
R : REGULAR D : DEFICIENTE**

OBSERVACIONES GENERALES

HA PARTICIPADO EN LAS SIGUIENTES FERIAS DE ARTESANÍAS DE COLOMBIA :

EXPOARTESANIAS 2001 ☐

EJE CAFETERO 2002 ☐

MANOFACTO PRIMERA VEZ ☐ 2001 ☒

FUE EVALUADO PARA EXPOARTESANIAS 2002 SI ☐ NO ☒

FUE SELECCIONADO PARA EXPOARTESANIAS 2002 SI ☐ NO ☒

UBICACIÓN MANOFACTO 2002

PLAZA # 4 STAND # 9 NICHOS #

ÁREA : Alambre

SUB-AREA : Juegos

MATERIA PRIMA : Alambre



Ministerio de Desarrollo Económico
artesanías de colombia s.a



FONADE



Nombre del Taller / Empresa Artesanal
TALLER ARTE LOZANO

Responsable
MARIA YENNY GARCIA

Dirección
Calle 10 # 14B-23

Teléfono
8634870

E- mail
Tallerartelozano@yahoo.com
Localidad
CHIA (CUNDINAMARCA)

**EVALUACION PARTICIPACIÓN
MANOFACTO - 2002**

- EXHIBICIÓN PRODUCTOS	<input checked="" type="checkbox"/>	<input type="checkbox"/>	<input type="checkbox"/>	<input type="checkbox"/>
- IMAGEN	<input checked="" type="checkbox"/>	<input type="checkbox"/>	<input type="checkbox"/>	<input type="checkbox"/>
- COMPORTAMIENTO	<input checked="" type="checkbox"/>	<input type="checkbox"/>	<input type="checkbox"/>	<input type="checkbox"/>
- CALIDAD DE LOS PRODUCTOS	<input type="checkbox"/>	<input checked="" type="checkbox"/>	<input type="checkbox"/>	<input type="checkbox"/>
- CAPACIDAD DE PRODUCCIÓN	<input type="checkbox"/>	<input checked="" type="checkbox"/>	<input type="checkbox"/>	<input type="checkbox"/>
	E	B	R	D

**E : EXCELENTE B : BUENO
R : REGULAR D : DEFICIENTE**

OBSERVACIONES GENERALES

Importante mejorar el empaque y cambiar el sticker de fondo dorado por fondo transparente.

HA PARTICIPADO EN LAS SIGUIENTES FERIAS DE ARTESANÍAS DE COLOMBIA :

EXPOARTESANIAS 2001 ☐

EJE CAFETERO 2002 ☐

MANOFACTO PRIMERA VEZ ☒ 2001 ☐

FUE EVALUADO PARA EXPOARTESANIAS 2002 SI ☐ NO ☒

FUE SELECCIONADO PARA EXPOARTESANIAS 2002 SI ☐ NO ☒

UBICACIÓN MANOFACTO 2002

PLAZA # 4 STAND # 12 NICHOS #

ÁREA : Esencias

SUB-AREA : Jabones

MATERIA PRIMA : Varios

2002
Feria Artesanal
MANOFACTO
Del 2 AL 11 DE AGOSTO



Ministerio de Desarrollo Económico
artesanías de colombia s.a



FONADE



Nombre del Taller / Empresa Artesanal
BIORYZ FUNDACION

Responsable
ANNA ELISA BERNAL

Dirección
Calle 92 # 21-40 (602)

Teléfono
6105598

E- mail
Bioryz_anna@hotmail.com
Localidad
BOGOTA, D.C.

**EVALUACION PARTICIPACIÓN
MANOFACTO - 2002**

- EXHIBICIÓN PRODUCTOS	<input checked="" type="checkbox"/>	<input type="checkbox"/>	<input type="checkbox"/>
- IMAGEN	<input checked="" type="checkbox"/>	<input type="checkbox"/>	<input type="checkbox"/>
- COMPORTAMIENTO	<input checked="" type="checkbox"/>	<input type="checkbox"/>	<input type="checkbox"/>
- CALIDAD DE LOS PRODUCTOS	<input type="checkbox"/>	<input checked="" type="checkbox"/>	<input type="checkbox"/>
- CAPACIDAD DE PRODUCCIÓN	<input type="checkbox"/>	<input checked="" type="checkbox"/>	<input type="checkbox"/>
	E	B	R D

**E : EXCELENTE B : BUENO
R : REGULAR D : DEFICIENTE**

OBSERVACIONES GENERALES

HA PARTICIPADO EN LAS SIGUIENTES FERIAS DE ARTESANÍAS DE COLOMBIA :

EXPOARTESANIAS 2001 ☐

EJE CAFETERO 2002 ☐

MANOFACTO PRIMERA VEZ ☐ 2001 ☒

FUE EVALUADO PARA EXPOARTESANIAS 2002 SI ☐ NO ☒

FUE SELECCIONADO PARA EXPOARTESANIAS 2002 SI ☐ NO ☒

UBICACIÓN MANOFACTO 2002

PLAZA # 4 STAND # 11 NICHOS #

ÁREA : Esencias

SUB-AREA : Varias

MATERIA PRIMA : Madera / aceites / esencias

2002
Feria Artesanal
MANOFACTO
Del 2 AL 11 DE AGOSTO



14

NATURARTE



Nombre del Taller / Empresa Artesanal
NATURARTE

Responsable
ELSY GUEVARA

Dirección
Carrera 112 # 74CC-15

Teléfono
4352167

E- mail

Localidad
BOGOTA, D.C.

**EVALUACION PARTICIPACIÓN
MANOFACTO - 2002**

- EXHIBICIÓN PRODUCTOS	<input checked="" type="checkbox"/>	<input type="checkbox"/>	<input type="checkbox"/>	<input type="checkbox"/>
- IMAGEN	<input checked="" type="checkbox"/>	<input type="checkbox"/>	<input type="checkbox"/>	<input type="checkbox"/>
- COMPORTAMIENTO	<input checked="" type="checkbox"/>	<input type="checkbox"/>	<input type="checkbox"/>	<input type="checkbox"/>
- CALIDAD DE LOS PRODUCTOS	<input checked="" type="checkbox"/>	<input type="checkbox"/>	<input type="checkbox"/>	<input type="checkbox"/>
- CAPACIDAD DE PRODUCCIÓN	<input checked="" type="checkbox"/>	<input type="checkbox"/>	<input type="checkbox"/>	<input type="checkbox"/>
	E	B	R	D

**E : EXCELENTE B : BUENO
R : REGULAR D : DEFICIENTE**

OBSERVACIONES GENERALES

Producto novedoso con gran aporte en diseño

HA PARTICIPADO EN LAS SIGUIENTES FERIAS DE ARTESANÍAS DE COLOMBIA :

EXPOARTESANIAS 2001 ☐

EJE CAFETERO 2002 ☐

MANOFACTO PRIMERA VEZ ☒ 2001 ☐

FUE EVALUADO PARA EXPOARTESANIAS 2002 SI ☐ NO ☒

FUE SELECCIONADO PARA EXPOARTESANIAS 2002 SI ☐ NO ☒

UBICACIÓN MANOFACTO 2002

PLAZA # 4 STAND # 14 NICHOS #

ÁREA : Cerería

SUB-AREA : Velas

MATERIA PRIMA : Parafina / gel /
líquidos y otros



13

VELARTE



Nombre del Taller / Empresa Artesanal
VELARTE

Responsable
RAFAEL RODRIGUEZ

Dirección
Carrera 6 # 27B-79 sur

Teléfono
2021363

E- mail

Localidad
BOGOTA, D.C.

EVALUACION PARTICIPACIÓN
MANOFACTO - 2002

- EXHIBICIÓN PRODUCTOS
- IMAGEN
- COMPORTAMIENTO
- CALIDAD DE LOS PRODUCTOS
- CAPACIDAD DE PRODUCCIÓN

--	--	--	--

--	--	--	--

E B R D

E : EXCELENTE B : BUENO
R : REGULAR D : DEFICIENTE

OBSERVACIONES GENERALES

Al finalizar la feria se observó que dentro de la línea de velas líquidas derrolló diseño similar al artesano contiguo. Aplicación en las velas de diseños de moldes industriales como ángeles, y cintas en materiales sintéticos; estos elementos no son admitidos.

HA PARTICIPADO EN LAS SIGUIENTES FERIAS DE ARTESANÍAS DE COLOMBIA :

EXPOARTESANIAS 2001 ☐

EJE CAFETERO 2002 ☐

MANOFACTO PRIMERA VEZ ☒ 2001 ☐

FUE EVALUADO PARA EXPOARTESANIAS 2002 SI ☐ NO ☒

FUE SELECCIONADO PARA EXPOARTESANIAS 2002 SI ☐ NO ☒

UBICACIÓN MANOFACTO 2002

PLAZA # 4 STAND # 13 NICHOS #

ÁREA : Cerería

SUB-AREA : Velas

MATERIA PRIMA : Parafina y velñas líquidas



Nombre del Taller / Empresa Artesanal
VELAS LEMA

Responsable
ALBERTO LEMA

Dirección
Calle 61 # 9-38 (504)

Teléfono
2351577

E- mail
Dal990@hotmail.com
Localidad
BOGOTA, D.C.

**EVALUACION PARTICIPACIÓN
MANOFACTO - 2002**

- EXHIBICIÓN PRODUCTOS	<input checked="" type="checkbox"/>	<input type="checkbox"/>	<input type="checkbox"/>	<input type="checkbox"/>
- IMAGEN	<input type="checkbox"/>	<input checked="" type="checkbox"/>	<input type="checkbox"/>	<input type="checkbox"/>
- COMPORTAMIENTO	<input type="checkbox"/>	<input type="checkbox"/>	<input type="checkbox"/>	<input type="checkbox"/>
- CALIDAD DE LOS PRODUCTOS	<input type="checkbox"/>	<input type="checkbox"/>	<input checked="" type="checkbox"/>	<input type="checkbox"/>
- CAPACIDAD DE PRODUCCIÓN	<input type="checkbox"/>	<input checked="" type="checkbox"/>	<input type="checkbox"/>	<input type="checkbox"/>
	E	B	R	D

**E : EXCELENTE B : BUENO
R : REGULAR D : DEFICIENTE**

OBSERVACIONES GENERALES

Propuesta muy interesante a nivel color. Para futuras ferias interesante desarrollar líneas por tendencias de color

HA PARTICIPADO EN LAS SIGUIENTES FERIAS DE ARTESANÍAS DE COLOMBIA :

EXPOARTESANIAS 2001 ☐

EJE CAFETERO 2002 ☐

MANOFACTO PRIMERA VEZ ☐ 2001 ☒

FUE EVALUADO PARA EXPOARTESANIAS 2002 SI ☐ NO ☒

FUE SELECCIONADO PARA EXPOARTESANIAS 2002 SI ☐ NO ☒

UBICACIÓN MANOFACTO 2002

PLAZA # 4 STAND # 16 NICHOS #

ÁREA : Cerería

SUB-AREA : Velas

MATERIA PRIMA : Parafina



Nombre del Taller / Empresa Artesanal
PURPURA VELAS ARTESANALES

Responsable
LUIS FERNANDO ROJAS

Dirección
Carrera 62 # 74-66

Teléfono
2317401

E- mail
purpura@cable.net.co
Localidad
BOGOTA, D.C.

EVALUACION PARTICIPACIÓN
MANOFACTO - 2002

- EXHIBICIÓN PRODUCTOS	<input checked="" type="checkbox"/>	<input type="checkbox"/>	<input type="checkbox"/>	<input type="checkbox"/>
- IMAGEN	<input checked="" type="checkbox"/>	<input type="checkbox"/>	<input type="checkbox"/>	<input type="checkbox"/>
- COMPORTAMIENTO	<input checked="" type="checkbox"/>	<input type="checkbox"/>	<input type="checkbox"/>	<input type="checkbox"/>
- CALIDAD DE LOS PRODUCTOS	<input checked="" type="checkbox"/>	<input type="checkbox"/>	<input type="checkbox"/>	<input type="checkbox"/>
- CAPACIDAD DE PRODUCCIÓN	<input checked="" type="checkbox"/>	<input type="checkbox"/>	<input type="checkbox"/>	<input type="checkbox"/>
	E	B	R	D

E : EXCELENTE B : BUENO
R : REGULAR D : DEFICIENTE

OBSERVACIONES GENERALES

Exhibición muy buena, línea bien definida. Los objetos pequeños se veían algo saturados.

HA PARTICIPADO EN LAS SIGUIENTES FERIAS DE ARTESANÍAS DE COLOMBIA :

EXPOARTESANIAS 2001 ☐

EJE CAFETERO 2002 ☐

MANOFACTO PRIMERA VEZ ☒ 2001 ☐

FUE EVALUADO PARA EXPOARTESANIAS 2002 SI ☒ NO ☐

FUE SELECCIONADO PARA EXPOARTESANIAS 2002 SI ☒ NO ☐

UBICACIÓN MANOFACTO 2002

PLAZA # 4 STAND # 15 NICHOS #

ÁREA : Cerería

SUB-AREA : Velas talladas

MATERIA PRIMA : Parafina



Nombre del Taller / Empresa Artesanal
CORAL CANDLES

Responsable
MARIA EUGENIA LAMPREA

Dirección
Calle 130 # 36-05

Teléfono
6020641

E- mail
Coralcandles@yahoo.com
Localidad
BOGOTA, D.C.

**EVALUACION PARTICIPACIÓN
MANOFACTO - 2002**

- EXHIBICIÓN PRODUCTOS	<input checked="" type="checkbox"/>	<input type="checkbox"/>	<input type="checkbox"/>	<input type="checkbox"/>
- IMAGEN	<input checked="" type="checkbox"/>	<input type="checkbox"/>	<input type="checkbox"/>	<input type="checkbox"/>
- COMPORTAMIENTO	<input checked="" type="checkbox"/>	<input type="checkbox"/>	<input type="checkbox"/>	<input type="checkbox"/>
- CALIDAD DE LOS PRODUCTOS	<input type="checkbox"/>	<input type="checkbox"/>	<input checked="" type="checkbox"/>	<input type="checkbox"/>
- CAPACIDAD DE PRODUCCIÓN	<input type="checkbox"/>	<input checked="" type="checkbox"/>	<input type="checkbox"/>	<input type="checkbox"/>
	E	B	R	D

E : EXCELENTE B : BUENO
R : REGULAR D : DEFICIENTE

OBSERVACIONES GENERALES

Se exhibieron productos no aprobados como los elementos en cerámica. Importante mejorar la calidad

HA PARTICIPADO EN LAS SIGUIENTES FERIAS DE ARTESANÍAS DE COLOMBIA :

EXPOARTESANIAS 2001 ☒

EJE CAFETERO 2002 ☐

MANOFACTO PRIMERA VEZ ☒ 2001 ☐

FUE EVALUADO PARA EXPOARTESANIAS 2002 SI ☒ NO ☐

FUE SELECCIONADO PARA EXPOARTESANIAS 2002 SI ☐ NO ☒

UBICACIÓN MANOFACTO 2002

PLAZA # 4 STAND # 17 NICHOS #

ÁREA : Cerería

SUB-AREA : Velas

MATERIA PRIMA : Parafina y otros



Nombre del Taller / Empresa Artesanal
ARTE ANGELICAL

Responsable
MARIA FERNANDA ESQUIVEL

Dirección
Calle 28A # 17-23 sur

Teléfono
2396249

E- mail
Arte_angelical@hotmail.com
Localidad
BOGOTA, D.C.

**EVALUACION PARTICIPACIÓN
MANOFACTO - 2002**

- EXHIBICIÓN PRODUCTOS	<input checked="" type="checkbox"/>	<input type="checkbox"/>	<input type="checkbox"/>	<input type="checkbox"/>
- IMAGEN	<input checked="" type="checkbox"/>	<input type="checkbox"/>	<input type="checkbox"/>	<input type="checkbox"/>
- COMPORTAMIENTO	<input checked="" type="checkbox"/>	<input type="checkbox"/>	<input type="checkbox"/>	<input type="checkbox"/>
- CALIDAD DE LOS PRODUCTOS	<input type="checkbox"/>	<input checked="" type="checkbox"/>	<input type="checkbox"/>	<input type="checkbox"/>
- CAPACIDAD DE PRODUCCIÓN	<input type="checkbox"/>	<input checked="" type="checkbox"/>	<input type="checkbox"/>	<input type="checkbox"/>
	E	B	R	D

**E : EXCELENTE B : BUENO
R : REGULAR D : DEFICIENTE**

OBSERVACIONES GENERALES

Importante mejorar los acabados para futuras ferias presentar productos con mayor diseño. Se sugiere asesoría.

HA PARTICIPADO EN LAS SIGUIENTES FERIAS DE ARTESANÍAS DE COLOMBIA :

EXPOARTESANIAS 2001 ☐

EJE CAFETERO 2002 ☐

MANOFACTO PRIMERA VEZ ☒ 2001 ☐

FUE EVALUADO PARA EXPOARTESANIAS 2002 SI ☒ NO ☐

FUE SELECCIONADO PARA EXPOARTESANIAS 2002 SI ☐ NO ☒

UBICACIÓN MANOFACTO 2002

PLAZA # 4 STAND # 18 NICHOS #

ÁREA : Madera

SUB-AREA : Contenedores pequeños

MATERIA PRIMA : Madera / lienzo / yute



Ministerio de Desarrollo Económico
artesanías de colombia s.a



FONADE



Nombre del Taller / Empresa Artesanal
ARTCUERO

Responsable
JORGE GRISALES

Dirección
Calle 39A # 25-20

Teléfono
2698265

E- mail
Leaderleather@hotmail.com
Localidad
BOGOTA, D.C.

EVALUACION PARTICIPACIÓN MANOFACTO - 2002

- EXHIBICIÓN PRODUCTOS	<input checked="" type="checkbox"/>	<input type="checkbox"/>	<input type="checkbox"/>	<input type="checkbox"/>
- IMAGEN	<input checked="" type="checkbox"/>	<input type="checkbox"/>	<input type="checkbox"/>	<input type="checkbox"/>
- COMPORTAMIENTO	<input checked="" type="checkbox"/>	<input type="checkbox"/>	<input type="checkbox"/>	<input type="checkbox"/>
- CALIDAD DE LOS PRODUCTOS	<input checked="" type="checkbox"/>	<input type="checkbox"/>	<input type="checkbox"/>	<input type="checkbox"/>
- CAPACIDAD DE PRODUCCIÓN	<input checked="" type="checkbox"/>	<input type="checkbox"/>	<input type="checkbox"/>	<input type="checkbox"/>
	E	B	R	D

E : EXCELENTE B : BUENO
R : REGULAR D : DEFICIENTE

OBSERVACIONES GENERALES

HA PARTICIPADO EN LAS SIGUIENTES FERIAS DE ARTESANÍAS DE COLOMBIA :

EXPOARTESANIAS 2001 ☒

EJE CAFETERO 2002 ☐

MANOFACTO PRIMERA VEZ ☒ 2001 ☐

FUE EVALUADO PARA EXPOARTESANIAS 2002 SI ☒ NO ☐

FUE SELECCIONADO PARA EXPOARTESANIAS 2002 SI ☐ NO ☒

UBICACIÓN MANOFACTO 2002

PLAZA # 4 STAND # 20 NICHOS #

ÁREA : Cuero

SUB-AREA : Modelado

MATERIA PRIMA : Cuero





19

ANA Y ANA TALLER DECORACION



Nombre del Taller / Empresa Artesanal
ANA Y ANA TALLER DECORACION

Responsable
ANA MARIA SAAVEDRA

Dirección

Teléfono
0927310195

E- mail

Localidad
PASTO (NARIÑO)

EVALUACION PARTICIPACIÓN MANOFACTO - 2002

- EXHIBICIÓN PRODUCTOS
- IMAGEN
- COMPORTAMIENTO
- CALIDAD DE LOS PRODUCTOS
- CAPACIDAD DE PRODUCCIÓN

E B R D

E : EXCELENTE B : BUENO
R : REGULAR D : DEFICIENTE

OBSERVACIONES GENERALES

Importante desarrollar mayor diseño para cada línea de productos y de esta manera identificarlos mejor. Seleccionado directamente por el Laboratorio Pasto.

HA PARTICIPADO EN LAS SIGUIENTES FERIAS DE ARTESANÍAS DE COLOMBIA :

EXPOARTESANIAS 2001 ☐

EJE CAFETERO 2002 ☐

MANOFACTO PRIMERA VEZ ☒ 2001 ☐

FUE EVALUADO PARA EXPOARTESANIAS 2002 SI ☐ NO ☒

FUE SELECCIONADO PARA EXPOARTESANIAS 2002 SI ☐ NO ☒

UBICACIÓN MANOFACTO 2002

PLAZA # 4 STAND # 19 NICHOS #

ÁREA : Repujado en lámina

SUB-AREA : Arte ruso

MATERIA PRIMA : Madera y lámina



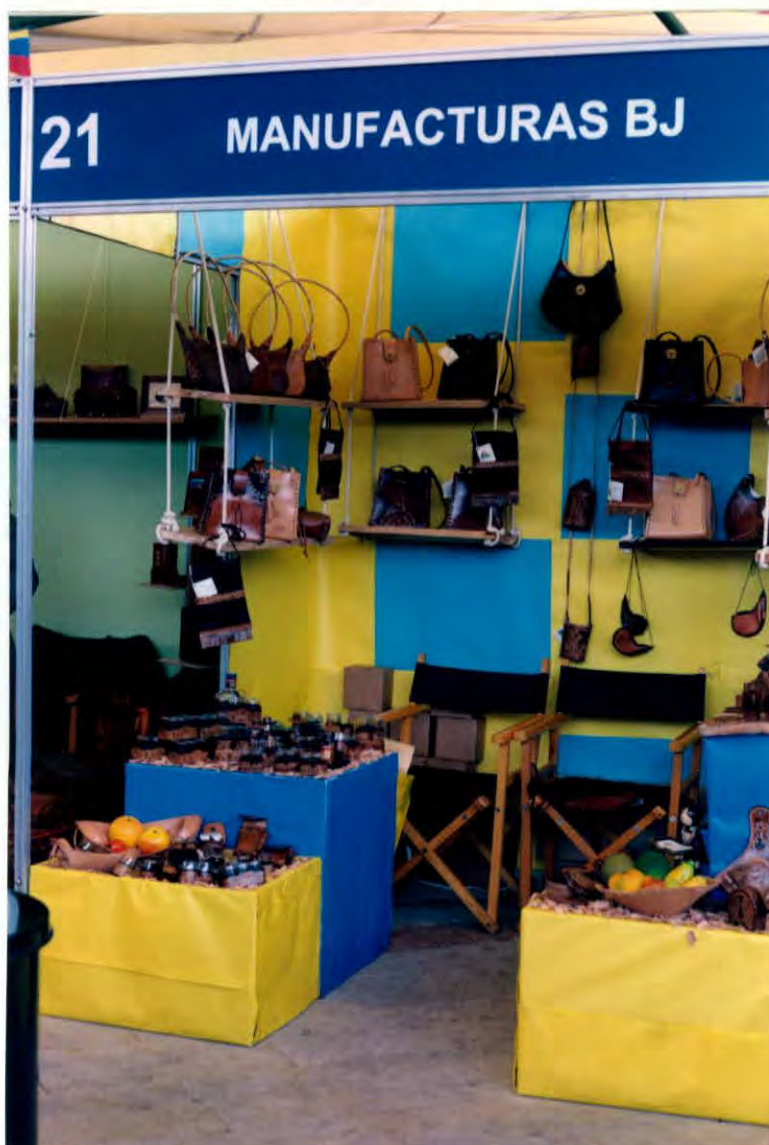

Nombre del Taller / Empresa Artesanal
MANUFACTURAS BJ

Responsable
PAOLA SIERRA

Dirección
Calle 73 # 54A-16

Teléfono
5407047

E- mail
Manufacturasbejota@hotmail.com
Localidad
BOGOTA, D.C.

**EVALUACION PARTICIPACIÓN
MANOFACTO - 2002**

- EXHIBICIÓN PRODUCTOS	<input type="checkbox"/>	<input type="checkbox"/>	<input checked="" type="checkbox"/>	<input type="checkbox"/>
- IMAGEN	<input type="checkbox"/>	<input checked="" type="checkbox"/>	<input type="checkbox"/>	<input type="checkbox"/>
- COMPORTAMIENTO	<input type="checkbox"/>	<input type="checkbox"/>	<input type="checkbox"/>	<input type="checkbox"/>
- CALIDAD DE LOS PRODUCTOS	<input type="checkbox"/>	<input checked="" type="checkbox"/>	<input type="checkbox"/>	<input type="checkbox"/>
- CAPACIDAD DE PRODUCCIÓN	<input type="checkbox"/>	<input checked="" type="checkbox"/>	<input type="checkbox"/>	<input type="checkbox"/>
	E	B	R	D

**E : EXCELENTE B : BUENO
R : REGULAR D : DEFICIENTE**

OBSERVACIONES GENERALES

La exhibición estuvo un poco saturada. Importante evaluar los diseños.

HA PARTICIPADO EN LAS SIGUIENTES FERIAS DE ARTESANÍAS DE COLOMBIA :

EXPOARTESANIAS 2001 ☐

EJE CAFETERO 2002 ☐

MANOFACTO PRIMERA VEZ ☐ 2001 ☒

FUE EVALUADO PARA EXPOARTESANIAS 2002 SI ☒ NO ☐

FUE SELECCIONADO PARA EXPOARTESANIAS 2002 SI ☒ NO ☐

UBICACIÓN MANOFACTO 2002

PLAZA # 4 STAND # 21 NICHOS #

ÁREA : Cuero

SUB-AREA : Tal y repujado

MATERIA PRIMA : Cuero



Nombre del Taller / Empresa Artesanal
TALLER ARTESANAL REPUJADO EN CUERO

Responsable
LUIS ANTONIO JARAMILLO

Dirección

Teléfono
0927224703

E- mail

Localidad
PASTO (NARIÑO)

EVALUACION PARTICIPACIÓN
MANOFACTO - 2002

- EXHIBICIÓN PRODUCTOS	<input checked="" type="checkbox"/>	<input type="checkbox"/>	<input type="checkbox"/>	<input type="checkbox"/>
- IMAGEN	<input checked="" type="checkbox"/>	<input type="checkbox"/>	<input type="checkbox"/>	<input type="checkbox"/>
- COMPORTAMIENTO	<input checked="" type="checkbox"/>	<input type="checkbox"/>	<input type="checkbox"/>	<input type="checkbox"/>
- CALIDAD DE LOS PRODUCTOS	<input type="checkbox"/>	<input checked="" type="checkbox"/>	<input type="checkbox"/>	<input type="checkbox"/>
- CAPACIDAD DE PRODUCCIÓN	<input type="checkbox"/>	<input checked="" type="checkbox"/>	<input type="checkbox"/>	<input type="checkbox"/>
	E	B	R	D

E : EXCELENTE B : BUENO
R : REGULAR D : DEFICIENTE

OBSERVACIONES GENERALES

Seleccionado por el Laboratorio de Pasto

HA PARTICIPADO EN LAS SIGUIENTES FERIAS DE ARTESANÍAS DE COLOMBIA :

EXPOARTESANIAS 2001 ☐

EJE CAFETERO 2002 ☐

MANOFACTO PRIMERA VEZ ☒ 2001 ☐

FUE EVALUADO PARA EXPOARTESANIAS 2002 SI ☒ NO ☐

FUE SELECCIONADO PARA EXPOARTESANIAS 2002 SI ☐ NO ☒

UBICACIÓN MANOFACTO 2002

PLAZA # 4 STAND # 22 NICHOS #

ÁREA : Cuero

SUB-AREA : Cuero repujado

MATERIA PRIMA : Cuero

23 MARIMBAS Y PERCUSION



Nombre del Taller / Empresa Artesanal
MARIMBAS Y PERCUSION

Responsable
ALVARO CHICAIZA

Dirección

Teléfono
0927205524

E- mail

Localidad
PASTO (NARIÑO)

EVALUACION PARTICIPACIÓN **MANOFACTO - 2002**

- EXHIBICIÓN PRODUCTOS	<input checked="" type="checkbox"/>	<input type="checkbox"/>	<input type="checkbox"/>	<input type="checkbox"/>
- IMAGEN	<input checked="" type="checkbox"/>	<input type="checkbox"/>	<input type="checkbox"/>	<input type="checkbox"/>
- COMPORTAMIENTO	<input checked="" type="checkbox"/>	<input type="checkbox"/>	<input type="checkbox"/>	<input type="checkbox"/>
- CALIDAD DE LOS PRODUCTOS	<input type="checkbox"/>	<input checked="" type="checkbox"/>	<input type="checkbox"/>	<input type="checkbox"/>
- CAPACIDAD DE PRODUCCIÓN	<input type="checkbox"/>	<input checked="" type="checkbox"/>	<input type="checkbox"/>	<input type="checkbox"/>
	E	B	R	D

E : EXCELENTE B : BUENO
R : REGULAR D : DEFICIENTE

OBSERVACIONES GENERALES

Seleccionado por el Laboratorio de Pasto

HA PARTICIPADO EN LAS SIGUIENTES FERIAS DE ARTESANÍAS DE COLOMBIA :

EXPOARTESANIAS 2001 ☐

EJE CAFETERO 2002 ☐

MANOFACTO PRIMERA VEZ ☒ 2001 ☐

FUE EVALUADO PARA EXPOARTESANIAS 2002 SI ☐ NO ☒

FUE SELECCIONADO PARA EXPOARTESANIAS 2002 SI ☐ NO ☒

UBICACIÓN MANOFACTO 2002

PLAZA # 4 STAND # 23 NICHOS #

ÁREA : Instrumentos musicales

SUB-AREA : Varios

MATERIA PRIMA : Varios



Ministerio de Desarrollo Económico
artesanías de colombia s.a



FONADE



Nombre del Taller / Empresa Artesanal
PARGUAMBU - SUATY

Responsable
JUAN CARLOS TRIVIÑO

Dirección
Calle 41 # 28A-15

Teléfono
7814710

E- mail

Localidad
BOGOTA, D.C.

**EVALUACION PARTICIPACIÓN
MANOFACTO - 2002**

- EXHIBICIÓN PRODUCTOS	<input checked="" type="checkbox"/>	<input type="checkbox"/>	<input type="checkbox"/>	<input type="checkbox"/>
- IMAGEN	<input type="checkbox"/>	<input checked="" type="checkbox"/>	<input type="checkbox"/>	<input type="checkbox"/>
- COMPORTAMIENTO	<input type="checkbox"/>	<input checked="" type="checkbox"/>	<input type="checkbox"/>	<input type="checkbox"/>
- CALIDAD DE LOS PRODUCTOS	<input type="checkbox"/>	<input checked="" type="checkbox"/>	<input type="checkbox"/>	<input type="checkbox"/>
- CAPACIDAD DE PRODUCCIÓN	<input type="checkbox"/>	<input checked="" type="checkbox"/>	<input type="checkbox"/>	<input type="checkbox"/>
	E	B	R	D

E : EXCELENTE B : BUENO
R : REGULAR D : DEFICIENTE

OBSERVACIONES GENERALES

HA PARTICIPADO EN LAS SIGUIENTES FERIAS DE ARTESANÍAS DE COLOMBIA :

EXPOARTESANIAS 2001 ☐

EJE CAFETERO 2002 ☐

MANOFACTO PRIMERA VEZ ☐ 2001 ☒

FUE EVALUADO PARA EXPOARTESANIAS 2002 SI ☒ NO ☐

FUE SELECCIONADO PARA EXPOARTESANIAS 2002 SI ☒ NO ☐

UBICACIÓN MANOFACTO 2002

PLAZA # 4 STAND # 24 NICHOS #

ÁREA : Instrumentos musicales

SUB-AREA : Varios

MATERIA PRIMA : Varios

2002
MANOFACTO
Del 2 AL 11 DE AGOSTO



Ministerio de Desarrollo Económico
artesanías de colombia s.a



FONADE



Nombre del Taller / Empresa Artesanal
TAKI SUMAJ

Responsable
PEDRO FRANCISCO DAZA

Dirección
Calle 83 # 36-18

Teléfono
2568774

E- mail

Localidad
BOGOTA, D.C.

EVALUACION PARTICIPACIÓN MANOFACTO - 2002

- EXHIBICIÓN PRODUCTOS	<input checked="" type="checkbox"/>	<input type="checkbox"/>	<input type="checkbox"/>	<input type="checkbox"/>
- IMAGEN	<input checked="" type="checkbox"/>	<input type="checkbox"/>	<input type="checkbox"/>	<input type="checkbox"/>
- COMPORTAMIENTO	<input checked="" type="checkbox"/>	<input type="checkbox"/>	<input type="checkbox"/>	<input type="checkbox"/>
- CALIDAD DE LOS PRODUCTOS	<input checked="" type="checkbox"/>	<input type="checkbox"/>	<input type="checkbox"/>	<input type="checkbox"/>
- CAPACIDAD DE PRODUCCIÓN	<input checked="" type="checkbox"/>	<input type="checkbox"/>	<input type="checkbox"/>	<input type="checkbox"/>
	E	B	R	D

E : EXCELENTE B : BUENO
R : REGULAR D : DEFICIENTE

OBSERVACIONES GENERALES

HA PARTICIPADO EN LAS SIGUIENTES FERIAS DE ARTESANÍAS DE COLOMBIA :

EXPOARTESANIAS 2001 ☒

EJE CAFETERO 2002 ☐

MANOFACTO PRIMERA VEZ ☐ 2001 ☒

FUE EVALUADO PARA EXPOARTESANIAS 2002 SI ☒ NO ☐

FUE SELECCIONADO PARA EXPOARTESANIAS 2002 SI ☒ NO ☐

UBICACIÓN MANOFACTO 2002

PLAZA # 4 STAND # 25 NICHOS #

ÁREA : Instrumentos musicales

SUB-AREA : Varios

MATERIA PRIMA : Varios

2002
Feria Artesanal
MANOFACTO
Del 2 AL 11 DE AGOSTO



Nombre del Taller / Empresa Artesanal
LAMENTO ANDINO

Responsable
JAIRO PALCHUCAN

Dirección
Carrera 35 # 63A-22

Teléfono
2217118

E- mail

Localidad
BOGOTA, D.C.

**EVALUACION PARTICIPACIÓN
MANOFACTO - 2002**

- EXHIBICIÓN PRODUCTOS	<input checked="" type="checkbox"/>	<input type="checkbox"/>	<input type="checkbox"/>
- IMAGEN	<input checked="" type="checkbox"/>	<input type="checkbox"/>	<input type="checkbox"/>
- COMPORTAMIENTO	<input checked="" type="checkbox"/>	<input type="checkbox"/>	<input type="checkbox"/>
- CALIDAD DE LOS PRODUCTOS	<input checked="" type="checkbox"/>	<input type="checkbox"/>	<input type="checkbox"/>
- CAPACIDAD DE PRODUCCIÓN	<input checked="" type="checkbox"/>	<input type="checkbox"/>	<input type="checkbox"/>
	E	B	R D

**E : EXCELENTE B : BUENO
R : REGULAR D : DEFICIENTE**

OBSERVACIONES GENERALES

HA PARTICIPADO EN LAS SIGUIENTES FERIAS DE ARTESANÍAS DE COLOMBIA :

EXPOARTESANIAS 2001 ☒

EJE CAFETERO 2002 ☐

MANOFACTO PRIMERA VEZ ☒ 2001 ☐

FUE EVALUADO PARA EXPOARTESANIAS 2002 SI ☒ NO ☐

FUE SELECCIONADO PARA EXPOARTESANIAS 2002 SI ☐ NO ☐

UBICACIÓN MANOFACTO 2002

PLAZA # 4 STAND # 26 NICHOS #

ÁREA : Instrumentos musicales

SUB-AREA : Varios

MATERIA PRIMA : Varios



Ministerio de Desarrollo Económico
artesanías de colombia s.a



FONADE

Nombre del Taller / Empresa Artesanal
NAZARETH ARTE EN MADERA

Responsable
CARLOS ALBERTO RODRIGUEZ

Dirección

Teléfono
6745909

E- mail

Localidad
BOGOTA, D.C.

**EVALUACION PARTICIPACIÓN
MANOFACTO - 2002**

- EXHIBICIÓN PRODUCTOS
- IMAGEN
- COMPORTAMIENTO
- CALIDAD DE LOS PRODUCTOS
- CAPACIDAD DE PRODUCCIÓN

E B R D

E : EXCELENTE B : BUENO
R : REGULAR D : DEFICIENTE

OBSERVACIONES GENERALES

El stand estuvo un poco recargado y visualmente saturado

HA PARTICIPADO EN LAS SIGUIENTES FERIAS DE ARTESANÍAS DE COLOMBIA :

EXPOARTESANIAS 2001 ☐

EJE CAFETERO 2002 ☐

MANOFACTO PRIMERA VEZ ☒ 2001 ☐

FUE EVALUADO PARA EXPOARTESANIAS 2002 SI ☒ NO ☐

FUE SELECCIONADO PARA EXPOARTESANIAS 2002 SI ☒ NO ☐

UBICACIÓN MANOFACTO 2002

PLAZA # 4 STAND # 27 NICHOS #

ÁREA : Madera

SUB-AREA : Calado y pintura

MATERIA PRIMA : Madera

2002
Feria Artesanal
MANOFACTO
Del 2 AL 11 DE AGOSTO



Nombre del Taller / Empresa Artesanal
EL RINCON DEL MIMBRE

Responsable
HECTOR CUELLAR

Dirección

Teléfono

E- mail

Localidad
IBAGUE (TOLIMA)

**EVALUACION PARTICIPACIÓN
MANOFACTO - 2002**

- EXHIBICIÓN PRODUCTOS	<input type="checkbox"/>	<input type="checkbox"/>	<input type="checkbox"/>	<input checked="" type="checkbox"/>
- IMAGEN	<input type="checkbox"/>	<input type="checkbox"/>	<input checked="" type="checkbox"/>	<input type="checkbox"/>
- COMPORTAMIENTO	<input type="checkbox"/>	<input checked="" type="checkbox"/>	<input type="checkbox"/>	<input type="checkbox"/>
- CALIDAD DE LOS PRODUCTOS	<input type="checkbox"/>	<input checked="" type="checkbox"/>	<input type="checkbox"/>	<input type="checkbox"/>
- CAPACIDAD DE PRODUCCIÓN	<input type="checkbox"/>	<input checked="" type="checkbox"/>	<input type="checkbox"/>	<input type="checkbox"/>
	E	B	R	D

**E : EXCELENTE B : BUENO
R : REGULAR D : DEFICIENTE**

OBSERVACIONES GENERALES

El stand estuvo totalmente saturado de productos. No se atendió a las sugerencias de exhibición. Se recomienda asesoría en diversificación de producto, calidad y exhibición.

HA PARTICIPADO EN LAS SIGUIENTES FERIAS DE ARTESANÍAS DE COLOMBIA :

EXPOARTESANIAS 2001 ☐

EJE CAFETERO 2002 ☐

MANOFACTO PRIMERA VEZ ☐ 2001 ☒

FUE EVALUADO PARA EXPOARTESANIAS 2002 SI ☐ NO ☒

FUE SELECCIONADO PARA EXPOARTESANIAS 2002 SI ☐ NO ☒

UBICACIÓN MANOFACTO 2002

PLAZA # 4 STAND # 28 NICHOS #

ÁREA : Muebles en mimbre

SUB-AREA : Mobiliario

MATERIA PRIMA : Mimbre



Nombre del Taller / Empresa Artesanal
FRUITROPICS

Responsable
HEINZ DIETER SCHAEFER

Dirección
Calle 159 # 39-15

Teléfono
2492326

E- mail
Heinzshaefer@hotmail.com
Localidad
BOGOTA, D.C.

**EVALUACION PARTICIPACIÓN
MANOFACTO - 2002**

- EXHIBICIÓN PRODUCTOS	<input checked="" type="checkbox"/>	<input type="checkbox"/>	<input type="checkbox"/>
- IMAGEN	<input checked="" type="checkbox"/>	<input type="checkbox"/>	<input type="checkbox"/>
- COMPORTAMIENTO	<input checked="" type="checkbox"/>	<input type="checkbox"/>	<input type="checkbox"/>
- CALIDAD DE LOS PRODUCTOS	<input checked="" type="checkbox"/>	<input type="checkbox"/>	<input type="checkbox"/>
- CAPACIDAD DE PRODUCCIÓN	<input checked="" type="checkbox"/>	<input type="checkbox"/>	<input type="checkbox"/>
	E	B	R D

E : EXCELENTE B : BUENO
R : REGULAR D : DEFICIENTE

OBSERVACIONES GENERALES

Este tipo de productos son considerados manualidad por tratarse de la sola aplicación de pintura. Para próximas participaciones se debe asesorar en diseño para crear nuevos productos a partir del totumo.

HA PARTICIPADO EN LAS SIGUIENTES FERIAS DE ARTESANÍAS DE COLOMBIA :

EXPOARTESANIAS 2001 ☐

EJE CAFETERO 2002 ☐

MANOFACTO PRIMERA VEZ ☒ 2001 ☐

FUE EVALUADO PARA EXPOARTESANIAS 2002 SI ☐ NO ☒

FUE SELECCIONADO PARA EXPOARTESANIAS 2002 SI ☐ NO ☒

UBICACIÓN MANOFACTO 2002

PLAZA # 4 STAND # 29 NICHOS #

ÁREA : Totumo

SUB-AREA : Totumo

MATERIA PRIMA : Totumo

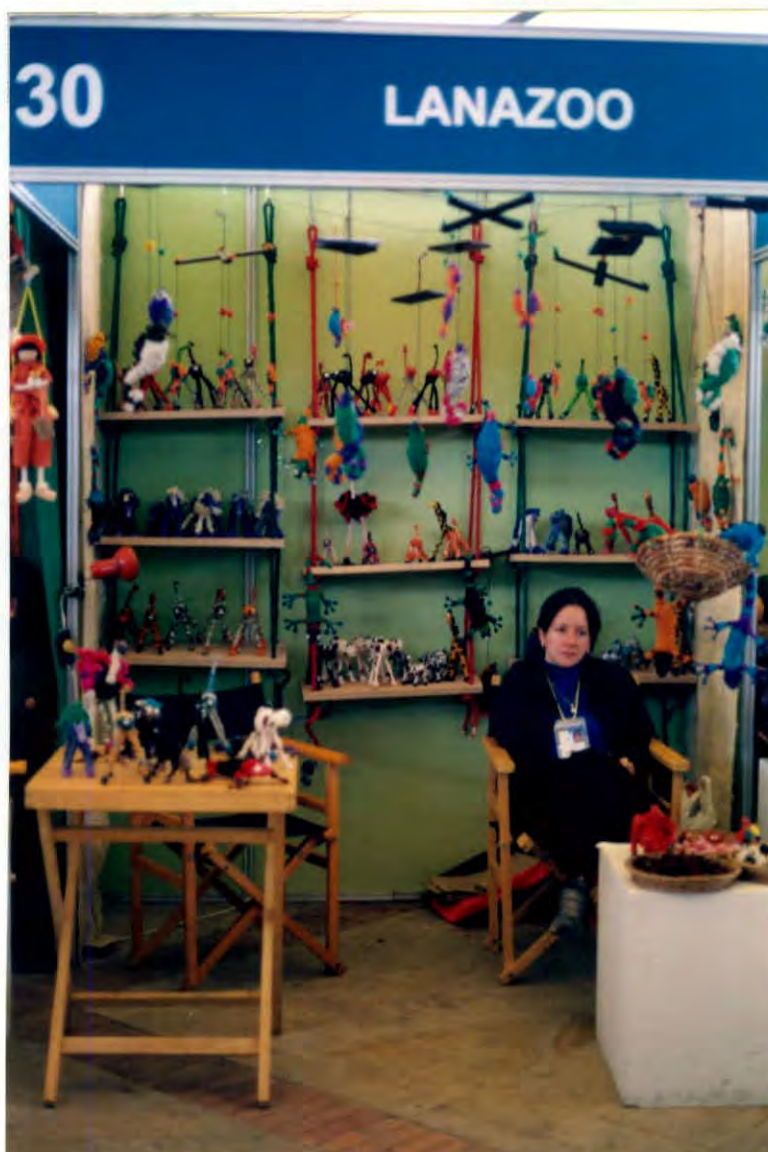

Nombre del Taller / Empresa Artesanal
LANAZOO

Responsable
CLARA CONDE

Dirección
Calle 77 # 22-81

Teléfono
2350340

E- mail
Claraconde@hotmail.com
Localidad
BOGOTA, D.C.

EVALUACION PARTICIPACIÓN
MANOFACTO - 2002

- EXHIBICIÓN PRODUCTOS	<input type="checkbox"/>	<input checked="" type="checkbox"/>	<input type="checkbox"/>	<input type="checkbox"/>
- IMAGEN	<input type="checkbox"/>	<input checked="" type="checkbox"/>	<input type="checkbox"/>	<input type="checkbox"/>
- COMPORTAMIENTO	<input type="checkbox"/>	<input checked="" type="checkbox"/>	<input type="checkbox"/>	<input type="checkbox"/>
- CALIDAD DE LOS PRODUCTOS	<input type="checkbox"/>	<input checked="" type="checkbox"/>	<input type="checkbox"/>	<input type="checkbox"/>
- CAPACIDAD DE PRODUCCIÓN	<input type="checkbox"/>	<input checked="" type="checkbox"/>	<input type="checkbox"/>	<input type="checkbox"/>
	E	B	R	D

E : EXCELENTE B : BUENO
R : REGULAR D : DEFICIENTE

OBSERVACIONES GENERALES

Atendió las observaciones realizadas en la asesoría y definió las líneas a exhibir. Stand visualmente agradable.

HA PARTICIPADO EN LAS SIGUIENTES FERIAS DE ARTESANÍAS DE COLOMBIA :

EXPOARTESANIAS 2001 ☐

EJE CAFETERO 2002 ☐

MANOFACTO PRIMERA VEZ ☒ 2001 ☐

FUE EVALUADO PARA EXPOARTESANIAS 2002 SI ☐ NO ☒

FUE SELECCIONADO PARA EXPOARTESANIAS 2002 SI ☐ NO ☒

UBICACIÓN MANOFACTO 2002

PLAZA # 4 STAND # 30 NICHOS #

ÁREA : Textil

SUB-AREA : Muñequería

MATERIA PRIMA : Lana y porcelanicrom



Ministerio de Desarrollo Económico
artesanías de colombia s.a



FONADE



Nombre del Taller / Empresa Artesanal
TRAPITOS Y MADERA

Responsable
ANGELA MARIA OSPINA

Dirección
Carrera 62 # 76-73

Teléfono
2409246

E- mail

Localidad
BOGOTA, D.C.

EVALUACION PARTICIPACIÓN MANOFACTO - 2002

- EXHIBICIÓN PRODUCTOS	<input checked="" type="checkbox"/>	<input type="checkbox"/>	<input type="checkbox"/>	<input type="checkbox"/>
- IMAGEN	<input checked="" type="checkbox"/>	<input type="checkbox"/>	<input type="checkbox"/>	<input type="checkbox"/>
- COMPORTAMIENTO	<input checked="" type="checkbox"/>	<input type="checkbox"/>	<input type="checkbox"/>	<input type="checkbox"/>
- CALIDAD DE LOS PRODUCTOS	<input type="checkbox"/>	<input checked="" type="checkbox"/>	<input type="checkbox"/>	<input type="checkbox"/>
- CAPACIDAD DE PRODUCCIÓN	<input type="checkbox"/>	<input checked="" type="checkbox"/>	<input type="checkbox"/>	<input type="checkbox"/>
	E	B	R	D

E : EXCELENTE B : BUENO
R : REGULAR D : DEFICIENTE

OBSERVACIONES GENERALES

Se recomienda asesoría para innovación de productos.

HA PARTICIPADO EN LAS SIGUIENTES FERIAS DE ARTESANÍAS DE COLOMBIA :

EXPOARTESANIAS 2001 ☐

EJE CAFETERO 2002 ☐

MANOFACTO PRIMERA VEZ ☒ 2001 ☐

FUE EVALUADO PARA EXPOARTESANIAS 2002 SI ☐ NO ☒

FUE SELECCIONADO PARA EXPOARTESANIAS 2002 SI ☐ NO ☒

UBICACIÓN MANOFACTO 2002

PLAZA # 4 STAND # 32 NICHOS #

ÁREA : Muñequería

SUB-AREA : Varios

MATERIA PRIMA : Varios

2002
Feria Artesanal
MANOFACTO
Del 2 AL 11 DE AGOSTO



Ministerio de Desarrollo Económico
artesanías de colombia s.a



FONADE



Nombre del Taller / Empresa Artesanal
TALLER NIÑOS DE MADERA

Responsable
EDISON DARIO GARCIA

Dirección

Teléfono
315 3502441

E- mail

Localidad
BARRANCABERMEJA (SANTANDER)

EVALUACION PARTICIPACIÓN
MANOFACTO - 2002

- EXHIBICIÓN PRODUCTOS
- IMAGEN
- COMPORTAMIENTO
- CALIDAD DE LOS PRODUCTOS
- CAPACIDAD DE PRODUCCIÓN

E B R D

E : EXCELENTE B : BUENO
R : REGULAR D : DEFICIENTE

OBSERVACIONES GENERALES

Se exhibieron algunos productos textiles no aprobados en el proceso de selección

HA PARTICIPADO EN LAS SIGUIENTES FERIAS DE ARTESANÍAS DE COLOMBIA :

EXPOARTESANIAS 2001 ☒

EJE CAFETERO 2002 ☐

MANOFACTO PRIMERA VEZ ☒ 2001 ☐

FUE EVALUADO PARA EXPOARTESANIAS 2002 SI ☐ NO ☒

FUE SELECCIONADO PARA EXPOARTESANIAS 2002 SI ☐ NO ☒

UBICACIÓN MANOFACTO 2002

PLAZA # 4 STAND # 31 NICHOS #

ÁREA : Muñequería

SUB-AREA : Varios

MATERIA PRIMA : Madera y telas

2002
Feria Artesanal
MANOFACTO
Del 2 AL 11 DE AGOSTO



Nombre del Taller / Empresa Artesanal
ASOARTES

Responsable
FRANKLIN MUÑOZ

Dirección

Teléfono
0924204304

E- mail

Localidad
MOCOA (PUTUMAYO)

EVALUACION PARTICIPACIÓN
MANOFACTO - 2002

- EXHIBICIÓN PRODUCTOS	<input checked="" type="checkbox"/>	<input type="checkbox"/>	<input type="checkbox"/>	<input type="checkbox"/>
- IMAGEN	<input checked="" type="checkbox"/>	<input type="checkbox"/>	<input type="checkbox"/>	<input type="checkbox"/>
- COMPORTAMIENTO	<input checked="" type="checkbox"/>	<input type="checkbox"/>	<input type="checkbox"/>	<input type="checkbox"/>
- CALIDAD DE LOS PRODUCTOS	<input type="checkbox"/>	<input checked="" type="checkbox"/>	<input type="checkbox"/>	<input type="checkbox"/>
- CAPACIDAD DE PRODUCCIÓN	<input type="checkbox"/>	<input checked="" type="checkbox"/>	<input type="checkbox"/>	<input type="checkbox"/>
	E	B	R	D

E : EXCELENTE B : BUENO
R : REGULAR D : DEFICIENTE

OBSERVACIONES GENERALES

HA PARTICIPADO EN LAS SIGUIENTES FERIAS DE ARTESANÍAS DE COLOMBIA :

EXPOARTESANIAS 2001 ☐

EJE CAFETERO 2002 ☐

MANOFACTO PRIMERA VEZ ☒ 2001 ☐

FUE EVALUADO PARA EXPOARTESANIAS 2002 SI ☐ NO ☒

FUE SELECCIONADO PARA EXPOARTESANIAS 2002 SI ☐ NO ☒

UBICACIÓN MANOFACTO 2002

PLAZA # 4 STAND # 33 NICHOS #

ÁREA : Maderas y varlos

SUB-AREA : Chonta y objetos Indígenas

MATERIA PRIMA : Varios



34 NELSON RODRIGUEZ PINTOR



Nombre del Taller / Empresa Artesanal
NELSON RODRIGUEZ - PINTOR

Responsable
NELSON RODRIGUEZ FORERO

Dirección
Diagonal 10 # 78-20 (402)

Teléfono
2922888

E- mail
Jnelrodriguez@hotmail.com
Localidad
BOGOTA, D.C.

EVALUACION PARTICIPACIÓN MANOFACTO - 2002

- EXHIBICIÓN PRODUCTOS	<input checked="" type="checkbox"/>	<input type="checkbox"/>	<input type="checkbox"/>	<input type="checkbox"/>
- IMAGEN	<input type="checkbox"/>	<input checked="" type="checkbox"/>	<input type="checkbox"/>	<input type="checkbox"/>
- COMPORTAMIENTO	<input type="checkbox"/>	<input type="checkbox"/>	<input type="checkbox"/>	<input type="checkbox"/>
- CALIDAD DE LOS PRODUCTOS	<input type="checkbox"/>	<input checked="" type="checkbox"/>	<input type="checkbox"/>	<input type="checkbox"/>
- CAPACIDAD DE PRODUCCIÓN	<input type="checkbox"/>	<input checked="" type="checkbox"/>	<input type="checkbox"/>	<input type="checkbox"/>
	E	B	R	D

E : EXCELENTE B : BUENO
R : REGULAR D : DEFICIENTE

OBSERVACIONES GENERALES

Buena exhibición, agradable visualmente.

HA PARTICIPADO EN LAS SIGUIENTES FERIAS DE ARTESANÍAS DE COLOMBIA :

EXPOARTESANIAS 2001 ☐

EJE CAFETERO 2002 ☐

MANOFACTO PRIMERA VEZ ☒ 2001 ☐

FUE EVALUADO PARA EXPOARTESANIAS 2002 SI ☒ NO ☐

FUE SELECCIONADO PARA EXPOARTESANIAS 2002 SI ☐ NO ☒

UBICACIÓN MANOFACTO 2002

PLAZA # 4 STAND # 34 NICHOS #

ÁREA : Pintura

SUB-AREA : Cuadros pequeño formato

MATERIA PRIMA : Varios



35

FONDO MIXTO DE CULTURA - CAQUETA



Nombre del Taller / Empresa Artesanal
FONDO MIXTO DE CULTURA - CAQUETA

Responsable
JORGE AYZAMO AUCHAMO

Dirección

Teléfono
4351067/252

E- mail

Localidad
CAQUETA

EVALUACION PARTICIPACIÓN MANOFACTO - 2002

- EXHIBICIÓN PRODUCTOS	<input checked="" type="checkbox"/>	<input type="checkbox"/>	<input type="checkbox"/>	<input type="checkbox"/>
- IMAGEN	<input checked="" type="checkbox"/>	<input type="checkbox"/>	<input type="checkbox"/>	<input type="checkbox"/>
- COMPORTAMIENTO	<input checked="" type="checkbox"/>	<input type="checkbox"/>	<input type="checkbox"/>	<input type="checkbox"/>
- CALIDAD DE LOS PRODUCTOS	<input type="checkbox"/>	<input checked="" type="checkbox"/>	<input type="checkbox"/>	<input type="checkbox"/>
- CAPACIDAD DE PRODUCCIÓN	<input type="checkbox"/>	<input checked="" type="checkbox"/>	<input type="checkbox"/>	<input type="checkbox"/>
	E	B	R	D

E : EXCELENTE B : BUENO
R : REGULAR D : DEFICIENTE

OBSERVACIONES GENERALES

HA PARTICIPADO EN LAS SIGUIENTES FERIAS DE ARTESANÍAS DE COLOMBIA :

EXPOARTESANIAS 2001 ☐

EJE CAFETERO 2002 ☐

MANOFACTO PRIMERA VEZ ☒ 2001 ☐

FUE EVALUADO PARA EXPOARTESANIAS 2002 SI ☐ NO ☒

FUE SELECCIONADO PARA EXPOARTESANIAS 2002 SI ☐ NO ☒

UBICACIÓN MANOFACTO 2002

PLAZA # 4 STAND # 35 NICHOS #

ÁREA : Productos tradicionales
indígenas

SUB-AREA : Varios

MATERIA PRIMA : Varios



Ministerio de Desarrollo Económico
artesanías de colombia s.a



FONADE



Nombre del Taller / Empresa Artesanal **OLEO ACUARELA**

Responsable
FABIO SOTOMAYOR

Dirección
Calle 53A # 28-83 sur

Teléfono
7401586

E- mail
Fabio.sotomayor@caramail.com
Localidad
BOGOTA, D.C.

EVALUACION PARTICIPACIÓN MANOFACTO - 2002

- EXHIBICIÓN PRODUCTOS	<input checked="" type="checkbox"/>	<input type="checkbox"/>	<input type="checkbox"/>	<input type="checkbox"/>
- IMAGEN	<input checked="" type="checkbox"/>	<input type="checkbox"/>	<input type="checkbox"/>	<input type="checkbox"/>
- COMPORTAMIENTO	<input checked="" type="checkbox"/>	<input type="checkbox"/>	<input type="checkbox"/>	<input type="checkbox"/>
- CALIDAD DE LOS PRODUCTOS	<input type="checkbox"/>	<input checked="" type="checkbox"/>	<input type="checkbox"/>	<input type="checkbox"/>
- CAPACIDAD DE PRODUCCIÓN	<input type="checkbox"/>	<input checked="" type="checkbox"/>	<input type="checkbox"/>	<input type="checkbox"/>
	E	B	R	D

E : EXCELENTE B : BUENO
R : REGULAR D : DEFICIENTE

OBSERVACIONES GENERALES

HA PARTICIPADO EN LAS SIGUIENTES FERIAS DE ARTESANÍAS DE COLOMBIA :

EXPOARTESANIAS 2001 ☐

EJE CAFETERO 2002 ☐

MANOFACTO PRIMERA VEZ ☐ 2001 ☒

FUE EVALUADO PARA EXPOARTESANIAS 2002 SI ☐ NO ☒

FUE SELECCIONADO PARA EXPOARTESANIAS 2002 SI ☐ NO ☒

UBICACIÓN MANOFACTO 2002

PLAZA # 4 STAND # 36 NICHOS #

ÁREA : Pintura

SUB-AREA : Cuadros pequeño formato

MATERIA PRIMA : Varios





Ministerio de Desarrollo Económico
artesanías de colombia s.a



FONADE



Nombre del Taller / Empresa Artesanal
MADRE TIERRA ARTE DISEÑO

Responsable
JUAN GABRIEL SANTAMARIA

Dirección
Carrera 101 # 72B-04

Teléfono
4315432

E- mail
Madretierra@hotmail.com
Localidad
BOGOTA, D.C.

EVALUACION PARTICIPACIÓN MANOFACTO - 2002

- EXHIBICIÓN PRODUCTOS	<input checked="" type="checkbox"/>	<input type="checkbox"/>	<input type="checkbox"/>	<input type="checkbox"/>
- IMAGEN	<input type="checkbox"/>	<input checked="" type="checkbox"/>	<input type="checkbox"/>	<input type="checkbox"/>
- COMPORTAMIENTO	<input type="checkbox"/>	<input checked="" type="checkbox"/>	<input type="checkbox"/>	<input type="checkbox"/>
- CALIDAD DE LOS PRODUCTOS	<input checked="" type="checkbox"/>	<input type="checkbox"/>	<input type="checkbox"/>	<input type="checkbox"/>
- CAPACIDAD DE PRODUCCIÓN	<input type="checkbox"/>	<input checked="" type="checkbox"/>	<input type="checkbox"/>	<input type="checkbox"/>
	E	B	R	D

E : EXCELENTE B : BUENO
R : REGULAR D : DEFICIENTE

OBSERVACIONES GENERALES

Exhibición visualmente atractiva

HA PARTICIPADO EN LAS SIGUIENTES FERIAS DE ARTESANÍAS DE COLOMBIA :

EXPOARTESANIAS 2001 ☒

EJE CAFETERO 2002 ☐

MANOFACTO PRIMERA VEZ ☒ 2001 ☐

FUE EVALUADO PARA EXPOARTESANIAS 2002 SI ☒ NO ☐

FUE SELECCIONADO PARA EXPOARTESANIAS 2002 SI ☐ NO ☒

UBICACIÓN MANOFACTO 2002

PLAZA # 4 STAND # NICHOS # 1

ÁREA : Iluminación

SUB-AREA : Lámparas

MATERIA PRIMA : Madera, bambú y lienzo





Ministerio de Desarrollo Económico
artesanías de colombia s.a



FONADE

Nombre del Taller / Empresa Artesanal
ARCOBALENO

Responsable
ROGELIO ENRIQUE COCHEZ

Dirección
Carrera 39 # 128B-50 (2002)

Teléfono
6480014

E- mail
Yudyst@hotmail.com

Localidad
BOGOTA, D.C.

EVALUACION PARTICIPACIÓN MANOFACTO - 2002

- EXHIBICIÓN PRODUCTOS	<input type="checkbox"/>	<input type="checkbox"/>	<input checked="" type="checkbox"/>	<input type="checkbox"/>
- IMAGEN	<input type="checkbox"/>	<input checked="" type="checkbox"/>	<input type="checkbox"/>	<input type="checkbox"/>
- COMPORTAMIENTO	<input type="checkbox"/>	<input checked="" type="checkbox"/>	<input type="checkbox"/>	<input type="checkbox"/>
- CALIDAD DE LOS PRODUCTOS	<input type="checkbox"/>	<input checked="" type="checkbox"/>	<input type="checkbox"/>	<input type="checkbox"/>
- CAPACIDAD DE PRODUCCIÓN	<input type="checkbox"/>	<input checked="" type="checkbox"/>	<input type="checkbox"/>	<input type="checkbox"/>
	E	B	R	D

E : EXCELENTE B : BUENO
R : REGULAR D : DEFICIENTE

OBSERVACIONES GENERALES

El producto es interesante y vale la pena replantear el sistema de exhibición, ya que en esta oportunidad fue muy lineal y no se aprovechó el espacio interior del stand.

HA PARTICIPADO EN LAS SIGUIENTES FERIAS DE ARTESANÍAS DE COLOMBIA :

EXPOARTESANIAS 2001 ☐

EJE CAFETERO 2002 ☐

MANOFACTO PRIMERA VEZ ☒ 2001 ☐

FUE EVALUADO PARA EXPOARTESANIAS 2002 SI ☐ NO ☒

FUE SELECCIONADO PARA EXPOARTESANIAS 2002 SI ☐ NO ☒

UBICACIÓN MANOFACTO 2002

PLAZA # 4 STAND # NICHOS # 2

ÁREA : Iluminación

SUB-AREA : Lámparas

MATERIA PRIMA : Madera papel
pergamino

2002
Feria Artesanal
MANOFACTO
Del 2 AL 11 DE AGOSTO



Ministerio de Desarrollo Económico
artesanías de colombia s.a



FONADE



Nombre del Taller / Empresa Artesanal
NARIÑO EN ARCILLA

Responsable
SOLEY HENRIQUEZ

Dirección

Teléfono
0927311294

E- mail

Localidad
PASTO (NARIÑO)

EVALUACION PARTICIPACIÓN MANOFACTO - 2002

- EXHIBICIÓN PRODUCTOS	<input checked="" type="checkbox"/>	<input type="checkbox"/>	<input type="checkbox"/>	<input type="checkbox"/>
- IMAGEN	<input type="checkbox"/>	<input checked="" type="checkbox"/>	<input type="checkbox"/>	<input type="checkbox"/>
- COMPORTAMIENTO	<input type="checkbox"/>	<input checked="" type="checkbox"/>	<input type="checkbox"/>	<input type="checkbox"/>
- CALIDAD DE LOS PRODUCTOS	<input type="checkbox"/>	<input checked="" type="checkbox"/>	<input type="checkbox"/>	<input type="checkbox"/>
- CAPACIDAD DE PRODUCCIÓN	<input type="checkbox"/>	<input checked="" type="checkbox"/>	<input type="checkbox"/>	<input type="checkbox"/>
	E	B	R	D

E : EXCELENTE B : BUENO
R : REGULAR D : DEFICIENTE

OBSERVACIONES GENERALES

HA PARTICIPADO EN LAS SIGUIENTES FERIAS DE ARTESANÍAS DE COLOMBIA :

EXPOARTESANIAS 2001 ☐

EJE CAFETERO 2002 ☐

MANOFACTO PRIMERA VEZ ☒ 2001 ☐

FUE EVALUADO PARA EXPOARTESANIAS 2002 SI ☒ NO ☐

FUE SELECCIONADO PARA EXPOARTESANIAS 2002 SI ☒ NO ☐

UBICACIÓN MANOFACTO 2002

PLAZA # 4 STAND # NICHOS # 3

ÁREA : Iluminación

SUB-AREA : Lámparas

MATERIA PRIMA : Arcilla

2002
Feria Artesanal
MANOFACTO
Del 2 AL 11 DE AGOSTO



Ministerio de Desarrollo Económico
artesanías de colombia s.a



FONADE

Nombre del Taller / Empresa Artesanal
MAKU

Responsable
CESAR VERA

Dirección
Calle 10 # 2-96

Teléfono
3417424

E- mail
Nagualco@yahoo.com
Localidad
BOGOTA, D.C.

**EVALUACION PARTICIPACIÓN
MANOFACTO - 2002**

- EXHIBICIÓN PRODUCTOS	<input checked="" type="checkbox"/>	<input type="checkbox"/>	<input type="checkbox"/>	<input type="checkbox"/>
- IMAGEN	<input type="checkbox"/>	<input checked="" type="checkbox"/>	<input type="checkbox"/>	<input type="checkbox"/>
- COMPORTAMIENTO	<input type="checkbox"/>	<input checked="" type="checkbox"/>	<input type="checkbox"/>	<input type="checkbox"/>
- CALIDAD DE LOS PRODUCTOS	<input checked="" type="checkbox"/>	<input type="checkbox"/>	<input type="checkbox"/>	<input type="checkbox"/>
- CAPACIDAD DE PRODUCCIÓN	<input type="checkbox"/>	<input checked="" type="checkbox"/>	<input type="checkbox"/>	<input type="checkbox"/>
	E	B	R	D

**E : EXCELENTE B : BUENO
R : REGULAR D : DEFICIENTE**

OBSERVACIONES GENERALES

Stand visualmente ordenado y atractivo.

HA PARTICIPADO EN LAS SIGUIENTES FERIAS DE ARTESANÍAS DE COLOMBIA :

EXPOARTESANIAS 2001 ☒

EJE CAFETERO 2002 ☐

MANOFACTO PRIMERA VEZ ☒ 2001 ☐

FUE EVALUADO PARA EXPOARTESANIAS 2002 SI ☒ NO ☐

FUE SELECCIONADO PARA EXPOARTESANIAS 2002 SI ☐ NO ☒

UBICACIÓN MANOFACTO 2002

PLAZA # 4 STAND # NICHOS # 4

ÁREA : Iluminación

SUB-AREA : Lámparas

MATERIA PRIMA : Guadua / mimbre / tela

2002
MANOFACTO
Del 2 AL 11 DE AGOSTO



Ministerio de Desarrollo Económico
artesanías de Colombia s.a



FONADE



Nombre del Taller / Empresa Artesanal
OJO AL ARTE

Responsable
JESUS VILLAMIL

Dirección

Teléfono
2136326

E- mail

Localidad
BOGOTA, D.C.

**EVALUACION PARTICIPACIÓN
MANOFACTO - 2002**

- EXHIBICIÓN PRODUCTOS	<input checked="" type="checkbox"/>	<input type="checkbox"/>	<input type="checkbox"/>	<input type="checkbox"/>
- IMAGEN	<input checked="" type="checkbox"/>	<input type="checkbox"/>	<input type="checkbox"/>	<input type="checkbox"/>
- COMPORTAMIENTO	<input checked="" type="checkbox"/>	<input type="checkbox"/>	<input type="checkbox"/>	<input type="checkbox"/>
- CALIDAD DE LOS PRODUCTOS	<input type="checkbox"/>	<input checked="" type="checkbox"/>	<input type="checkbox"/>	<input type="checkbox"/>
- CAPACIDAD DE PRODUCCIÓN	<input type="checkbox"/>	<input checked="" type="checkbox"/>	<input type="checkbox"/>	<input type="checkbox"/>
	E	B	R	D

E : EXCELENTE B : BUENO
R : REGULAR D : DEFICIENTE

OBSERVACIONES GENERALES

HA PARTICIPADO EN LAS SIGUIENTES FERIAS DE ARTESANÍAS DE COLOMBIA :

EXPOARTESANIAS 2001 ☐

EJE CAFETERO 2002 ☐

MANOFACTO PRIMERA VEZ ☒ 2001 ☐

FUE EVALUADO PARA EXPOARTESANIAS 2002 SI ☐ NO ☒

FUE SELECCIONADO PARA EXPOARTESANIAS 2002 SI ☐ NO ☒

UBICACIÓN MANOFACTO 2002

PLAZA # 4 STAND # NICHOS # 5

ÁREA : Pintura

SUB-AREA : Cuadros pequeño y mediano formato

MATERIA PRIMA : Varios

2002
Feria Artesanal
MANOFACTO
Del 2 AL 11 DE AGOSTO



Nombre del Taller / Empresa Artesanal
SAN AGUSTIN PATRIMONIO HISTORICO DE LA HUMANIDAD

Responsable
SEGUNDO JESUS URBANO

Dirección

Teléfono
379381

E- mail

Localidad
SAN AGUSTIN (HUILA)

**EVALUACION PARTICIPACIÓN
MANOFACTO - 2002**

- EXHIBICIÓN PRODUCTOS
- IMAGEN
- COMPORTAMIENTO
- CALIDAD DE LOS PRODUCTOS
- CAPACIDAD DE PRODUCCIÓN



E B R D

E : EXCELENTE B : BUENO
R : REGULAR D : DEFICIENTE

OBSERVACIONES GENERALES

Exhibieron demasiados productos y muchos oficios. Varios diseñadores de la unidad, intervinieron en la organización de la exhibición pero predominó durante la feria el desorden-

HA PARTICIPADO EN LAS SIGUIENTES FERIAS DE ARTESANÍAS DE COLOMBIA :

EXPOARTESANIAS 2001 ☐

EJE CAFETERO 2002 ☐

MANOFACTO PRIMERA VEZ ☒ 2001 ☐

FUE EVALUADO PARA EXPOARTESANIAS 2002 SI ☐ NO ☒

FUE SELECCIONADO PARA EXPOARTESANIAS 2002 SI ☐ NO ☒

UBICACIÓN MANOFACTO 2002

PLAZA # 4 STAND # NICHOS #6

ÁREA : Varios

SUB-AREA : Varios

MATERIA PRIMA : Varios

GRAFICOS

PLAZA # 1 OFICIO MADERA - PORCENTAJE POR TECNICA

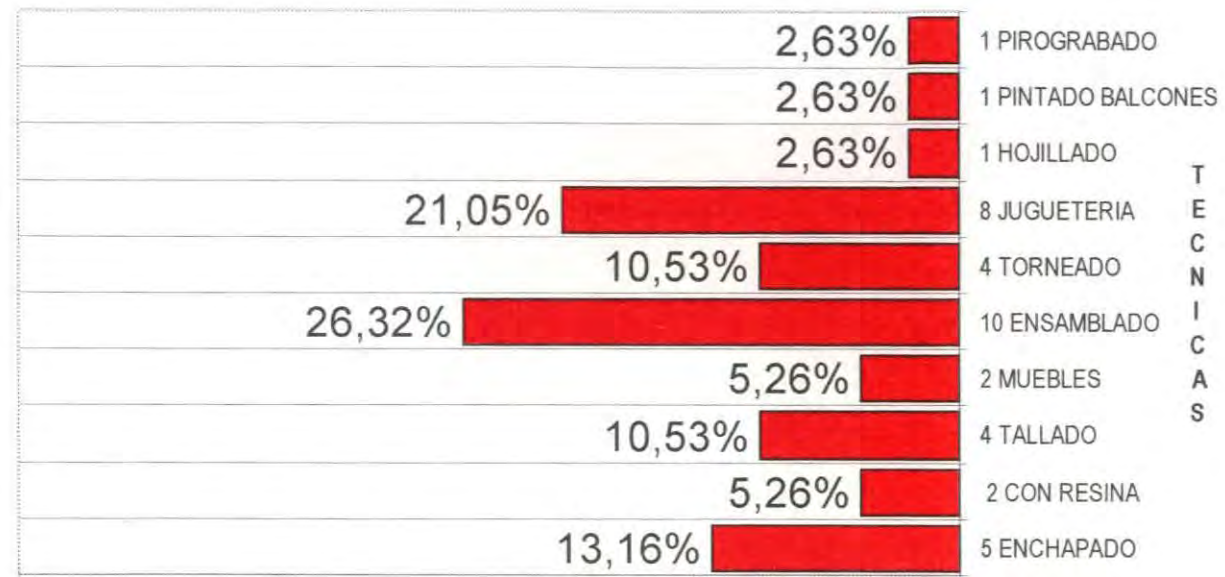

El predominio de la técnica de ensamblaje en el oficio de la madera permite a los artesanos desarrollar gran cantidad de productos utilitarios. Por esta razón ha tenido gran acogida para esta feria.

De igual manera los productos de juguetería para niños y los de juegos para adultos han permitido un alto grado de posibilidades comerciales a los artesanos que se dedican a su fabricación y han logrado desarrollar productos con esta función dentro del campo artesanal.

En general, en mas de un 80% , el oficio de madera para esta feria tuvo un alto grado de calidad y de innovación .

OFICIOS VARIOS - PLAZA 2

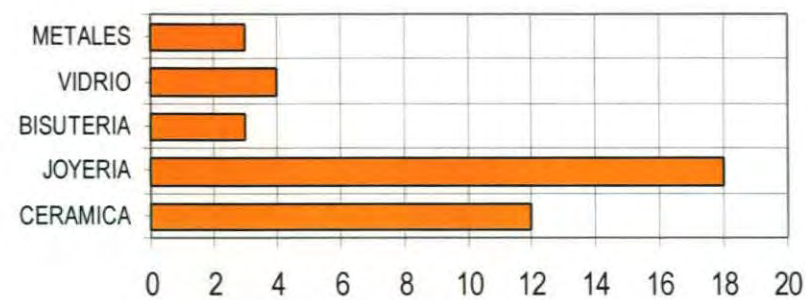

	CERAMICA	JOYERIA	BISUTERIA	VIDRIO	METALES
TALLERES	12	18	3	4	3

CANTIDAD DE TALLERES PARTICIPANTES

PLAZA # 3 OFICIO TEXTILES - PORCENTAJE POR TÉCNICA

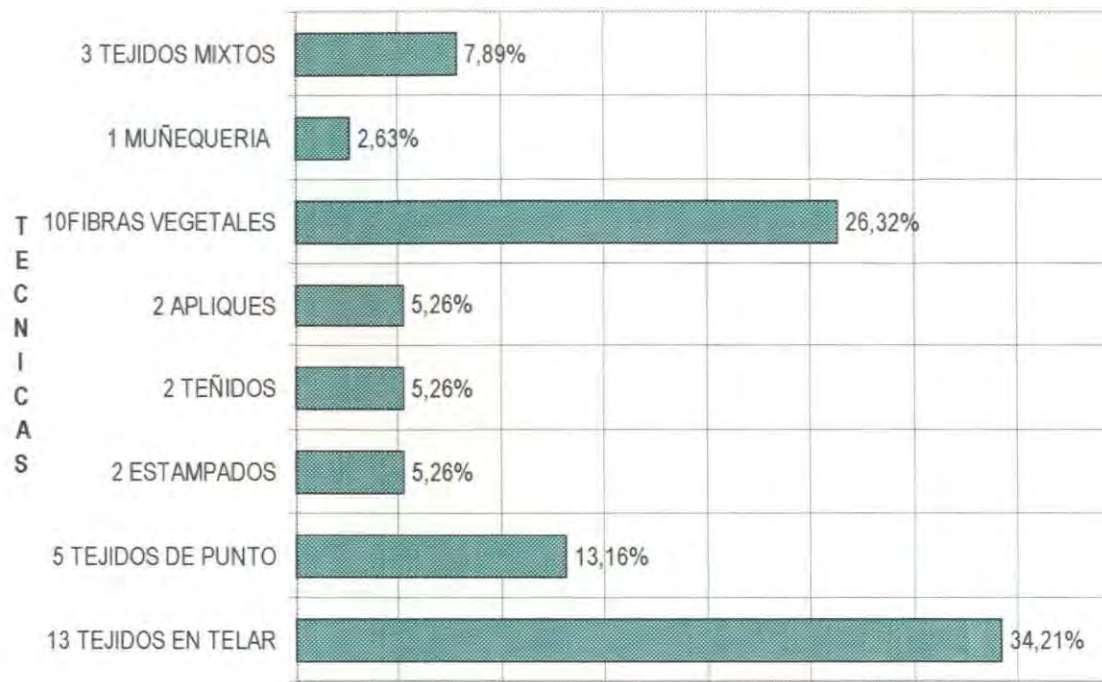

Predomina la técnica de tejidos en telar horizontal de 4 marcos elaborando productos donde sobresale el algodón como materia prima principal. A nivel de tejidos de punto se trabajó un 60 % en lana y un 40% en algodón.

Dentro de la técnica de fibras naturales están incluidos los grupos que trabajaron con fibras naturales en el oficio de cestería como es el caso de las artesanas de Guapi con su trabajo en paja tetera y las artesanas de Sandoná con los sombreros en iraca.

El nivel de calidad de los grupos en general fue muy bueno, en un 70% los artesanos presentaron productos nuevos con gran calidad y gran proyección comercial.

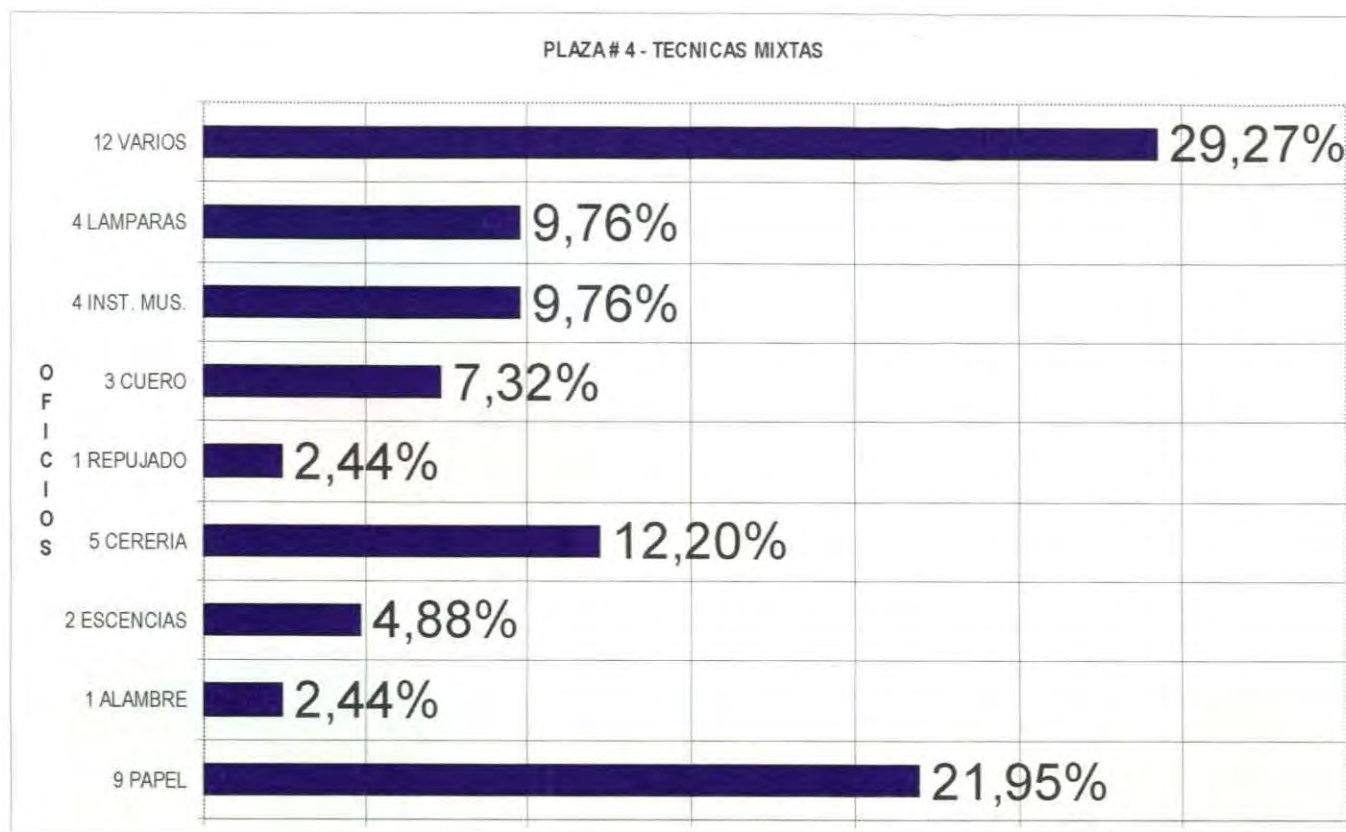

En esta plaza se presentaron gran variedad de oficios y técnicas, destacandose por su calidad los oficios de cerería, papel y lámparas.

Se presentaron grupos indígenas que participaban por primera vez en una feria de este reconocimiento teniendo gran acogida.

Se resalta la exhibición de los talleres de lámparas en cuanto a variedad, innovación y creatividad.

CUADRO CUANTITATIVO DEL PROCESO DE SELECCIÓN PARA MANUFACTO 2002

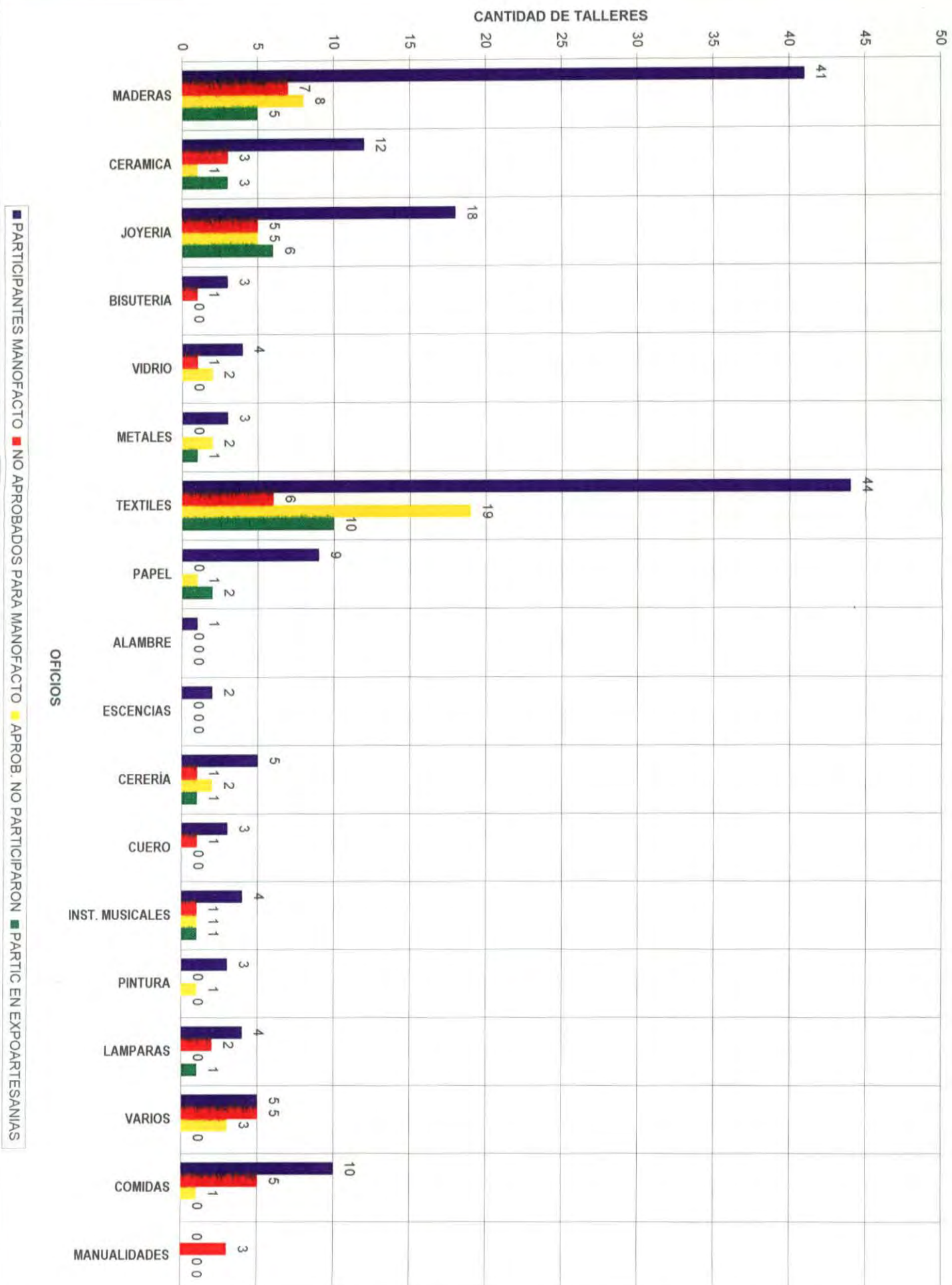

**PARTICIPANTES NO APROBADOS
% POR LOCALIDAD**

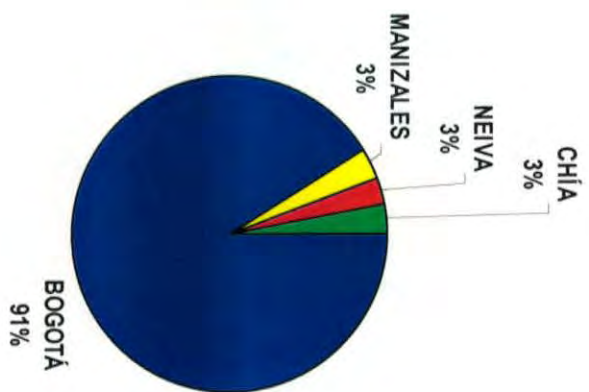

**% POR OFICIOS DE TALLERES APROBADOS Y SELECCIONADOS
QUE NO PARTICIPARON EN MANOFACTO 2002**

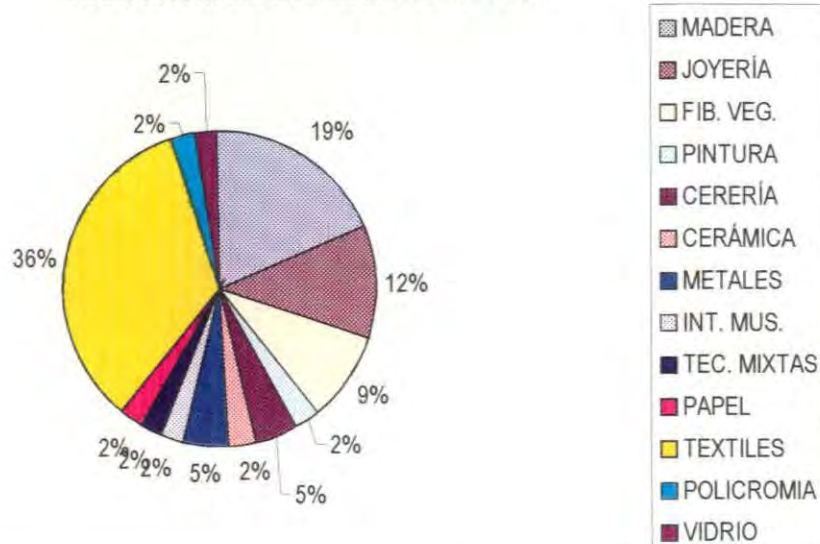

En este cuadro se visualiza el alto porcentaje de talleres textiles que fueron aprobados para participar en esta feria y no lo hicieron, en su gran mayoría por problemas económicos.

También en el oficio de maderas y joyería se presentó el mismo problema.

Otras causa importante para señalar es que a algunos artesanos se les informó muy cerca al inicio de la feria ya que no se tuvo la información confirmada de los artesanos participantes en Expoartesánías con mayor tiempo.

De los talleres no aceptados para participar en Manofacto priman los oficios de Maderas y Joyería. Estos talleres tuvieron un proceso de selección en el cual se determinó que por calidad, falta de innovación y/o baja capacidad de producción no se encontraban preparados para participar en la feria, sin embargo con estos talleres se realiza actualmente asesoría en la Unidad de Diseño - Plaza de los Artesanos y a nivel de grupos regionales con el trabajo de campo desarrollado por la unidad.

De igual manera hay un alto porcentaje de Manualidad que no se incluye en la artesanía y que tiene un espacio diferente y un mercado diferente.

% POR OFICIOS DE TALLERES NO ACEPTADOS

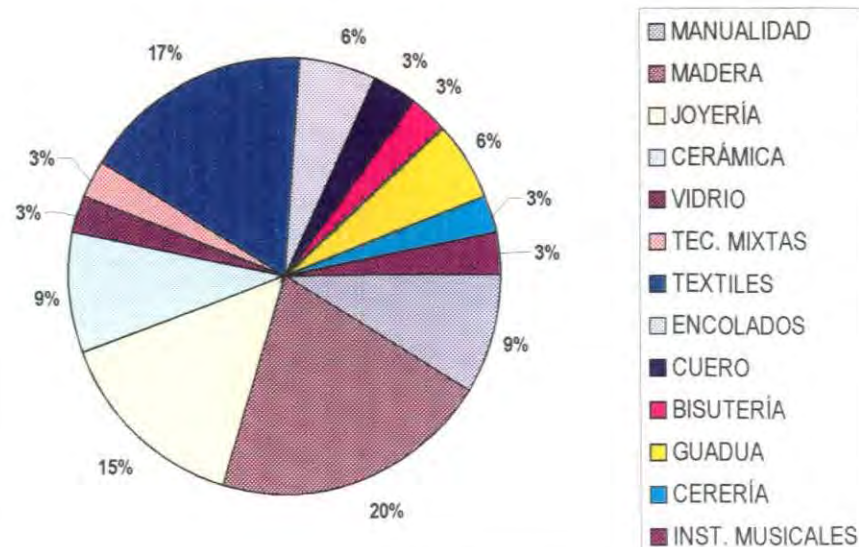

CONCLUSIONES Y RECOMENDACIONES

En general los participantes de la feria obtuvieron resultados favorables en términos de una buena aceptación de sus productos por parte de los visitantes y compradores; lo que se traduce en buenos niveles de ventas durante el evento y contactos de negocios para comercializar en otras épocas del año

No obstante hubo talleres artesanales que no obtuvieron los resultados esperados, algunos yendo a pérdidas. Las razones pueden darse por factores como : baja innovación en diseño y exhibición, calidad deficiente de producto, gran competencia, precios altos etc...

Para futuros eventos precisamos ser mas cuidadosos en la evaluación de productos y especialmente mas estrictos en el seguimiento del proceso de mejoramiento durante las asesorías en diseño, antes de autorizar la selección, al igual que en el manejo de costos y precios.

Recomendamos tener en cuenta las observaciones elaboradas en este informe y el análisis que por taller se realizó , así como las evaluaciones anteriores, ya que muchos de ellos están interesados en participar en futuros eventos.

Es de gran importancia que para futuras ferias se realice con bastante anticipación (por lo menos 4 meses) la invitación a los artesanos regionales (fuera de Bogotá) con el fin de realizar una óptima selección de productos y poder mejorarlos para que los resultados sean todavía mejores.

ANEXOS

PLAZA 1 Alexis

MANOFACTO 2001

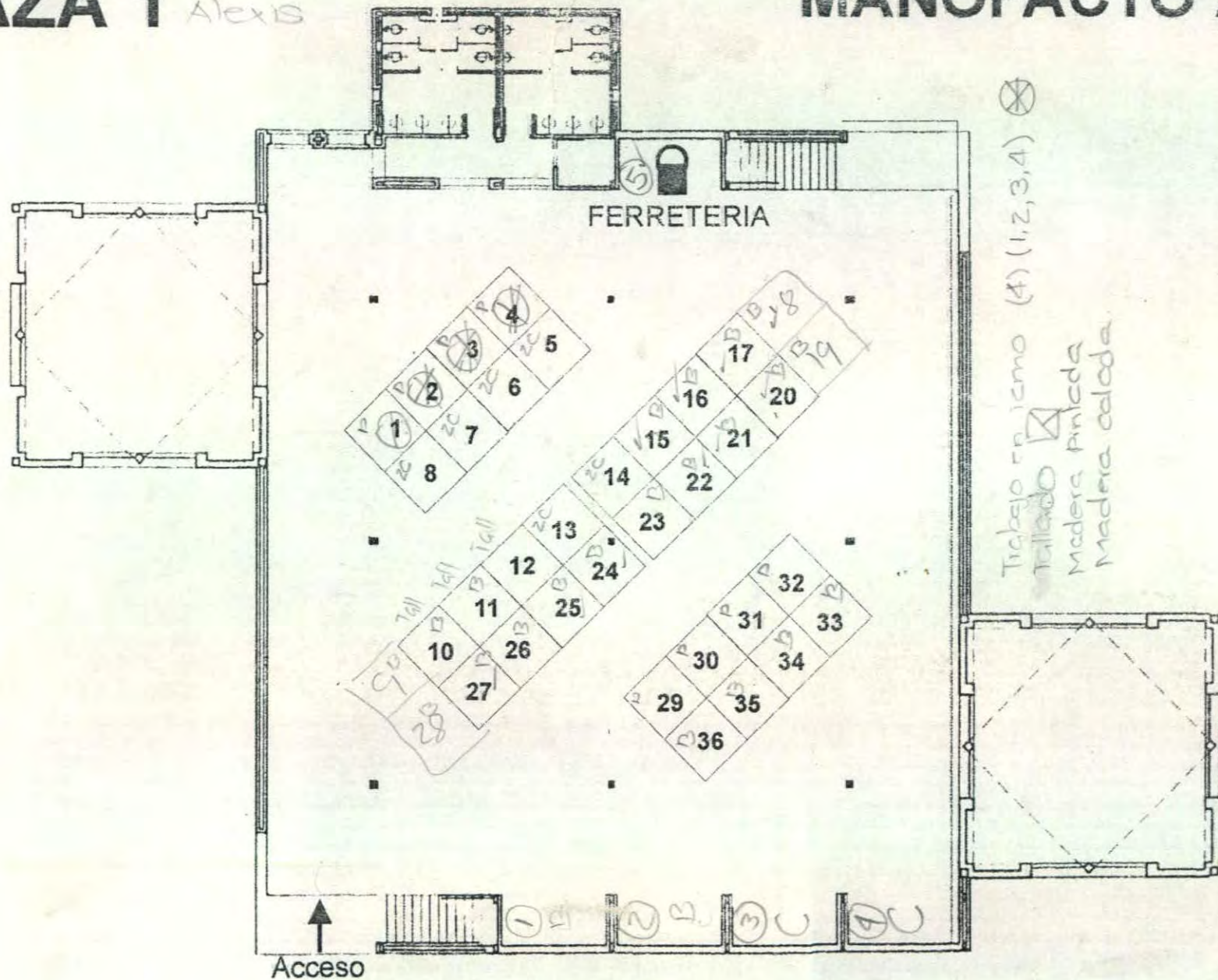

PLAZA DE LOS ARTESANOS
MANOFACTO 2002
PLAZA 1

LISTAS FINALES
MANOFACTO 2002

Stand	Nombre	Taller	Teléfono	Oficio	Ciudad	Firma
	1 Diego de la Cruz	Artesanías de la Cruz	7239025	Enchapado en Enea	Pasto	
	2 Martha Cuacés	Artesanías Urcunina Cra 4B N° 11A 12	7210199	Enchapado en Enea	Pasto	
	3 Victor Jaramillo	Taller Artesanal Jaramillo Cra 26 N° 35 Sur 4B	7296057	Enchapado en Enea	Pasto	
	4 Horacio Vergas	ArteCruz	7224339	Enchapado en Enea	Pasto	
2001	5 Martha Bermudez	Numancia	3379254	Madera con resina	Pereira	
	6 William Uribe Vélez	El Frutero Cra 10 Bis 10-35	3647009	Madera tallado	Santa Rosa de Cabal	
	7 Patricia Torres	Aserrín Muebles Colombianos	6609769	Madera Muebles	Bogotá	
	8 Rosalba Gallego	Artesanías la 10 Cra 10 Bis 3-45	3644634	Madera Encimbrado	Santa Rosa de Cabal	Rosalba Gallego
PNE	9 Liliana Martínez	Gorgojos Arte y Madera Cra 10 Bis 4-103	8632560	Madera Encimbrado	Chia	
1	10 Edgar Rubio Rodríguez	Aserrín Aserrán Dorada Paveda 2	8646048	Madera tallado	Tenjo	
	11 Jhony Fabian Fajardo	Peyuco	2997281	Madera tallado	Bogotá	
2001	12 Carlos Anibal Cuestas	Juegos Didácticos el Gorgojo Cra 44 N° 42-39	2591640	Madera tallado	Bogotá	Expo 2002
	13 Patricia Sanchez	Puebia Madera y Color Cra 9 N° 29-29	3261306	Madera tallado	Pereira (096)	Expo 2002
2001	14 Martha Elena Falla	Talena	2631673	Madera con Resina	Ibaque	
	15 Maria Eugenia Prada	Pradarte	2509708	Madera tallado	Bogotá	
2001	16 Maria Estella Pozo	Taller Santa Marta Juegos Didácticos	5639500	Madera tallado	Bogotá	Expo 2002
2001	17 José Daniel Bermudez	El Car - Pintero	5427460	Madera tallado	Bogotá	
	18 Paola Castañeda	Carpodia	4805102	Madera tallado	Bogotá	
2001	19 Mauricio Toro	Palos de Madera Cra 17 N° 98 B3	2870038	Madera tallado	Bogotá	Expo 2002
	20 Guillermo Jiménez	Artesanías Internacional Cra 14 N° 59-485	7676153	Madera tallado	Bogotá	Expo 2002
2001	21 Cecilia Caicedo	El Tronco	Cl. 3232955	Madera tallado	Tabio	
	22 Luis Carlos Medina	Medina Artes	3110321	Madera Encimbrado	Bogotá	
2001	23 Leonor Montoya	Taller Artesanal Santa Bernardita Tf 58 N° 101 33P 50A	2710283	Madera tallado	Bogotá	Expo 2002
	24 Juan Carlos Munevar	JCM D.I. Grupo Galindo Monroy	2629846	Madera tallado	Bogotá	
	25 Juan Carlos Rodríguez	Indico	4335333	Madera tallado	Bogotá	
	26 Edgar Herrera Sabogal	Empaques & Diseños Cra 55 Bis 135 04	6242400	Madera Encimbrado	Bogotá	
	27 Guillermo Gomez	La Pajera Arte en Cra 38 N° 166-46	6794952	Madera Encimbrado	Bogotá	la pajera@hotmail.com
	28 Juan Carlos Suárez	Inti Madera	4085771	Madera tallado	Bogotá	
	29 Aida Lucia Toro	Sociedad Artesanal Arte Colonial Ltda	8342935	Madera tallado	Pasto	
	30 Luis Gerardo Bolaños	Artes y Artesanías de Chachagüí	7328027	Madera tallado	Chachagüí	
	31 Arturo Ibadango	Taller de Arte Ibadango Sector del Aeropuerto	228027	Madera tallado	Chachagüí	
	32 Esperanza Cuacés	ESVIRLAK Cra 14 N° 40-45 B El Chupa	7203462	Madera tallado	Pasto	Expo 2002
	33 Aura Liliana Rojas	Arca de Noé Cra 58A N° 23D 065 Sur	5947049	Madera Encimbrado	Bogotá	
2001	34 Arturo Alborno	Arte Chelita Cra 85C N° 14-43	(2) 8019260	Enchapado en Enea	Cali	Expo 2002
2001	35 Patricia Ruiz	Modestas al Color	9026493	Madera tallado	Chia	
	36 Orlando Cortés	Intinuatena - Pin Cra 14 N° 20-03 So Lima	8425084	Madera tallado	Ciudad - Hula	Expo 2002
2001	Nicho 1 Dario William Pamplona	Maderandia "La maderandia hecha en"	2250850	Madera tallado	Bogotá	
2001	Nicho 2 William Moreno	Trebejos de Palo Cra 72 N° 29-09	2505588	Madera tallado	Bogotá	Clic 74 N° 384
	Nicho 3 Eugenia Peñaloza	Mantecados Pety Diag 67 80-09	4334180	Mantecados	Bogotá	
	Nicho 4 Fernando Sánchez	Chontadura de Pío Saca - Caidas	2784500	Chontadura	Bogotá	
2001	Nicho 5 Eladio Rojas	Juvenor Directiva - Pajera	2110000	Juvenor	Bogotá	

Fotos OK



Ministerio de Desarrollo Económico
artesanías de colombia s.a.

MANOFACTO 2002

Plaza de los Artesanos y Microempresarios

Preseleccionado Expoartesanías 2002

PRODUCTO PRESENTADO	MATERIAL		OBSERVACIONES
Insertos Mviles	Madera		Para Armar
Cofres			
Miniaturas Envejecidas			
Famosos			
costureros			
Crisopa			
Libelulas Grande Pequeña			
colibri			
Abeja			
EMPAQUE E IMAGEN CORPORATIVA	NO		

REGISTRO DE ATENCIÓN AL ARTESANO

Participación en Manofacto 97 98 99 2000 1° Vez ☒ Ventas última Feria \$ _____

Interesado en exportar: SI ☐ NO ☐ Lugar: _____

Contactos para exportación realizados en Manofacto y/o Expoartesanías SI ☐ NO ☐ País _____ \$ _____

Clasificación para la feria SI ☒ NO ☐

Productos aceptados: Crisopa, libelulas pequeña y grande, Mariposa, grillo chía, colibrí, Golondrina, Tucán, café mediano, café pequeño caja de costurero, caja de té

FECHA DÍA MES 28 Junio 2002 NOMBRE Liliana Martínez CC. 39' 775.265 Bogotá

TALLER Gorgopos Arte y Madera SOCIOS Santiago Uribe, Liliana Martínez

DIRECCIÓN Cr 11 N° 16-64 TELEFONO 8632560 8709378 FAX chía

ENVIO CORRESPONDENCIA Cr 11 N° 16-64 CIUDAD Chía DEPARTAMENTO Cundinamarca

E-MAIL _____ IDIOMAS _____ LEE ☐ ESCRIBE ☐ HABLA ☐

DISEÑADOR ASESOR: Jose Alexis Rentería García

GORGOJOS ARTE & MADERA

LISTA DE PRECIOS

Crisopa	\$ 15.000
Libélula Gr.	\$ 15.000
Mariposa	\$ 10.000
Libélula peq	\$ 10.000
Grillo	\$ 10.000
Abeja	\$ 5.000
Colibrí	\$ 5.000
Golondrina	\$ 5.000
Tucan	\$ 5.000
Cofre - cajón	\$ 65.000
Cofre rectangular	\$ 55.000
Cofre mediano	\$ 45.000
Cofre pequeño	\$ 25.000
Caja Té	\$ 25.000
Costurero	\$ 40.000
X Farol	\$ 25.000
X Caja Verde	\$ 15.000
X Armario grande	\$ 35.000
X Armario peq.	\$ 25.000

SANTIAGO URIBE

LILIANA MARTINEZ



PRODUCTO PRESENTADO	MATERIAL		OBSERVACIONES
Pinchas en Madera			
Condelabros			
EMPAQUE E IMAGEN CORPORATIVA			

Participación en Manofacto 97 98 99 2000 1° Vez Ventas última -Feria \$ _____
Interesado en exportar: SI ☐ NO ☐ Lugar: _____
Contactos para exportación realizados en Manofacto y/o Expoartesanías SI ☐ NO ☐ País _____ \$ _____
Clasificación para la feria SI ☐ NO ☐
Productos aceptados: _____

FECHA DÍA MES 21 Junio 2000 NOMBRE Edgar Rubio Rodríguez CC. 79'390852 Bogotá
TALLER _____ SOCIOS _____
DIRECCIÓN Vereda TELEFONO _____ FAX _____
ENVIO CORRESPONDENCIA _____ CIUDAD _____ DEPARTAMENTO _____
E-MAIL _____ IDIOMAS _____ LEE ☐ ESCRIBE ☐ HABLA ☐

REGISTRO DE ATENCIÓN AL ARTESANO

DISEÑADOR ASESOR: _____

PRODUCTO PRESENTADO	MATERIAL		OBSERVACIONES
Aviones # modelos	Moderno		Producto con buena calidad.
Avión pajarraco / caucho	Balsa		
Avión motor.			
Móviles.			
Submarino motor.			
			Espera respuesta Expoartesanías.
EMPAQUE E IMAGEN CORPORATIVA	Si <input checked="" type="checkbox"/>		

Participación en Manofacto 97 ☐ 98 ☐ 99 ☐ 2000 ☐ 1° Vez ☐ Ventas última -Feria \$ _____

Interesado en exportar: SI ☐ NO ☐ Lugar: _____ SI ☐ NO ☐ País _____ \$ _____

Contactos para exportación realizados en Manofacto y/o Expoartesanías SI ☐ NO ☐

Clasificación para la feria SI ☐ NO ☐

Productos aceptados: _____

REGISTRO DE ATENCIÓN AL ARTESANO

FECHA DÍA MES 17 26 200 NOMBRE Jhony Fabián Fajardo A. CC. 79.620.470.

TALLER Reyco SOCIOS _____

DIRECCIÓN Cra 85B #45-06. TELEFONO 2997281. FAX _____

ENVIO CORRESPONDENCIA _____ CIUDAD Bogotá DEPARTAMENTO Cund.

E-MAIL _____ IDIOMAS _____ LEE ☐ ESCRIBE ☐ HABLA ☐

DISEÑADOR ASESOR: Sandra Helena Uribe A.



Ministerio de Desarrollo Económico
artesanías de Colombia s.a.

MANOFACTO 2002
Plaza de los Artesanos y Microempresarios



FONADE

PRODUCTO PRESENTADO	MATERIAL	OBSERVACIONES
Banderas Rompecabezas	Madera MDF	Productos con buena calidad
Animales.	Pino, leño	Se presentan nuevas propuestas de diseño
con base		- Se sugiere cambiar empaque de plástico
sin base.		elaborar empaque base en cartón y tapas
Trigüi		en lona, amarrar con detalle botón de ma-
Dominó		dera.
Animales armables.		- <u>Pendiente</u> evaluar nuevo empaque.
Trenes.		→
EMPAQUE E IMAGEN	SI <input type="checkbox"/> NO <input type="checkbox"/>	

Participación en Manofacto (97) (98) (99) (2000) (01) 1a. Vez Ventas última feria \$ 5.000.000 -
 Contactos para exportación realizados en Manofacto y/o Expoartesanías SI ☐ NO ☐ País _____
 Clasifica para la feria SI ☒ NO ☐
 Productos aceptados: Los anteriormente descritos. - Pendiente evaluar nuevo empaque

FECHA: 27-05-02 NOMBRE: Carlos Anibal Cuentan CC. 19.306.878
 TALLER Juegos didácticos SOCIOS _____ CIUDAD Bogotá
El Gorgojo.
 DIRECCION _____ TELEFONO 2591640 E-MAIL _____
Cll 144 A #42-39.

DISEÑADOR ASESOR: Jandra Helena Uribe Ariza



PRODUCTO PRESENTADO	MATERIAL	OBSERVACIONES
Tabla para boquette	Madera Granadilla	Acabados Cerado Abegs Acete de
Porta Calientes	"	almendras
Tabla para Quesos		
Costureros	Madera Pino	
Costurero pintado	Madera pino	Acabado en tintilla con
Cajas de te		pintura hebillas cuero, metálicas
Cajas para diskettes		
Silla infantil plegable		
Muñecos		
EMPAQUE E IMAGEN CORPORATIVA SI	Hojas	

REGISTRO DE ATENCIÓN AL ARTESANO

Participación en Manofacto 97 98 99 2000 ☒ 1° Vez Ventas última -Feria \$ 2.500.000

Interesado en exportar: SI ☐ NO ☐ Lugar: _____

Contactos para exportación realizados en Manofacto y/o Expoartesanías SI ☐ NO ☐ País _____ \$ _____

Clasificación para la feria SI ☐ NO ☐

Productos aceptados: _____

FECHA DÍA 17 MES JUNIO 2002 NOMBRE María Eugenia Prada CC. 41'689 066 Bogotá

TALLER Prodarte SOCIOS Maria Eugenia Prada Carlos Onofre

DIRECCIÓN Cll 72A No 48-53/63 TELEFONO 2509708/2409546 FAX

ENVIO CORRESPONDENCIA Cll 72A No 48-53/63 CIUDAD Bogotá DEPARTAMENTO Cundinamarca

E-MAIL prodarte@hotmail.com IDIOMAS LEE ☐ ESCRIBE ☐ HABLA ☐

DISEÑADOR ASESOR: Jose Alexis Renteria Garcia



PRODUCTO PRESENTADO	MATERIAL		OBSERVACIONES
Portalepices	Madera		
Tarjeteros	Madera		
Cubo Triangulo	Madera		
Pentaminos	Madera		
Cubo B 12 piezas	Madera		
Barco	Madera		
Balon A	Madera		
Barril	Madera		
Estrellas			
EMPAQUE E IMAGEN CORPORATIVA			

REGISTRO DE ATENCIÓN AL ARTESANO

Participación en Manofacto 97 ☐ 98 ☐ 99 ☒ 2000 ☒ 1° Vez Ventas última -Feria \$ 1'000.000=
 Interesado en exportar: SI ☐ NO ☐ Lugar: _____ SI ☐ NO ☐ País _____ \$ _____
 Contactos para exportación realizados en Manofacto y/o Expoartesanías _____
 Clasificación para la feria SI ☐ NO ☐
 Productos aceptados: _____

FECHA DÍA MES 15 Mayo 2002 NOMBRE María Estela Pozo Ramirez CC. 52' 076.877 Bogotá
 TALLER Santa Marta SOCIOS Victor M Suarez Ardila, María Estela Pozo Ramirez
 DIRECCIÓN Av 43 No 21-41 Santa Lucía TELEFONO 5639500 - 2059861 FAX _____
 ENVIO CORRESPONDENCIA Av 43 No 21-41 Sur CIUDAD Bogotá DEPARTAMENTO Cundinamarca
 E-MAIL _____ IDIOMAS LEE ☐ ESCRIBE ☐ HABLA ☐
 DISEÑADOR ASESOR: Alexis Benteria García

TALLER SANTA MARTA

ARTICULOS		VR. UNIDAD	VR. X MAYOR	VR. EN DOLARES	PESO X UNID. EN GRAMOS	DIAMETRO EN CMS.	STOP EN EL MOMENTO	CANT. DE PRODUC. MENSUAL
Balón llavero	R	\$ 2.300	\$ 2.000	1	38	2.5 x 2.5	80	1.500
Balón Rompecabeza	A	\$ 4.600	\$ 4.000	2	96	5.5 x 5	150	1.200
Balón Rompecabeza	B	\$ 7.000	\$ 6.500	3.5	135	7 x 6.5	120	1.000
Balón Rompecabeza	D	\$11.500	\$10.000	5	460	11 x 10	80	500
Estrella Rompecabeza	A	\$ 4.000	\$ 3.500	1.5	95	5.5 x 5.5	150	1.500
Estrella Rompecabeza	B	\$ 5.000	\$ 4.500	2.5	126	7 x 7	120	1.200
Estrella Rompecabeza	D	\$10.350	\$ 9.000	4.6	452	11.5 x 11.5	60	600
Barril Rompecabeza	A	\$10.350	\$ 9.000	4.6	375	7 x 6.5	150	600
Barril Rompecabeza	B	\$16.100	\$14.000	7	138	9.5 x 7.5	80	400
Cubo Rompecabeza	A	\$ 7.000	\$ 6.500	3.8	160	6 x 6	100	800
Cubo Rompecabeza	B	\$ 9.500	\$ 8.500	4.5	158	6 x 6	150	700
Cubo Pentágono	R B	\$ 9.200	\$ 8.000	4	163	8 x 6	80	750
Cruz Rompecabeza	B	\$ 7.500	\$ 6.500	3.8	148	6 x 6	100	800
Carro Montoya		\$13.800	\$12.000	6.1	285	26 x 12 x 6	100	300
Carro Clásico		\$ 9.200	\$ 8.000	4	232	16 x 7 x 6	70	380
Barco Velero		\$20.700	\$18.000	9.2	226	20 x 21 x 6	30	250
Contenedor grande		\$13.800	\$12.000	6.1	980	25 x 20 x 7	20	450
Contenedor mediano		\$11.500	\$10.000	5.1	560	18 x 12 x 6	30	550
Cobre Baúl		\$10.350	\$ 9.000	4.6	393	14 x 10 x 9	25	500
Tarjetero color		\$ 1.840	\$ 1.600	0.8	48	10 x 7 x 1.5	800	1.500
Tarjetero pegas		\$ 2.875	\$ 2.500	1.2	47	10 x 7 x 1.5	50	1.200
Portalápiz Balón	B	\$10.350	\$ 9.000	4.6	298	7.5 x 10 x 11	125	600
Porta Retrato de 10 x 14		\$ 7.500	\$ 6.500	3.8	180	15 x 18 x 2	80	650
Pataconera		\$ 8.050	\$ 7.000	3.5	728	42 x 11 x 9	70	620
Bandeja		\$13.800	\$12.000	6.1	2.235	53 x 32 x 5	15	500



PRODUCTO PRESENTADO	MATERIAL		OBSERVACIONES
Carros Clásicos	Madera.		Productos con buena calidad.
Barcos -			Nuevos modelos y
Carros diseño moderno			modelos tradicionales
tractomulas.			→ Mejorar acabados.
trenes.			
Avion - Avioneta			Proponer una nueva línea en tractomulas con escudo de millonarios.
			* Dejar 2 muestras para evaluar.
EMPAQUE E IMAGEN CORPORATIVA			

REGISTRO DE ATENCIÓN AL ARTESANO

Participación en Manofacto 97 98 99 2000 1° Vez Ventas última -Feria \$ 3'500.000-

Interesado en exportar: SI ☐ NO ☐ Lugar: _____

Contactos para exportación realizados en Manofacto y/o Expoartesanías SI ☐ NO ☐ País \$ _____

Clasificación para la feria SI ☐ NO ☐

Productos aceptados: _____

FECHA DÍA 19 MES 06 2001 NOMBRE Jose Daniel Bermúdez CC. 79'815-027 Bta

TALLER El car-pintero. SOCIOS _____

DIRECCIÓN C/167 B bis #123-14. TELEFONO 5427460 FAX _____

ENVIO CORRESPONDENCIA CIUDAD Bogotá. DEPARTAMENTO Cund

E-MAIL IDIOMAS LEE ☐ ESCRIBE ☐ HABLA ☐

DISEÑADOR ASESOR: Sandra Helena Uribe Arcila



PRODUCTO PRESENTADO	MATERIAL		OBSERVACIONES
Cajas	Madera		
Cofrecillos - joyeros			
Portaretratos			
Tablero notas			
EMPAQUE E IMAGEN CORPORATIVA			

Participación en Manofacto 97 98 99 2000 1° Vez Ventas última -Feria \$ _____
Interesado en exportar: SI ☐ NO ☐ Lugar: _____
Contactos para exportación realizados en Manofacto y/o Expoartesanías SI ☐ NO ☐ País _____ \$ _____
Clasificación para la feria SI ☒ NO ☐
Productos aceptados: Los anteriormente descritos.

FECHA DÍA MES 2001 NOMBRE Paola Castañedo CC. 52.395.326 Bto
TALLER CARPODIA SOCIOS Carolina Castañedo cc. 52.395.327 Bto
DIRECCIÓN T.V. 17 #22D-12 TELEFONO 4805102 FAX _____
ENVIO CORRESPONDENCIA _____ CIUDAD Bto DEPARTAMENTO Cund
E-MAIL _____ IDIOMAS _____ LEE ☐ ESCRIBE ☐ HABLA ☐
DISEÑADOR ASESOR: Samuel Heleno Uribe Acosta

REGISTRO DE ATENCIÓN AL ARTESANO



Ministerio de Desarrollo Económico
artesanías de colombia s.a.

MANOFACTO 2002
Plaza de los Artesanos y Microempresarios



FONADE

PRODUCTO PRESENTADO	MATERIAL	OBSERVACIONES
Repisas	Madera	
Espejos	tallada	
Portavetretas	Hojilla do	
Frisos		
Nichos Coloniales		
		He participado en Expoartesanías los últimos
		6 años,
EMPAQUE E IMAGEN	SI <input type="checkbox"/> NO <input type="checkbox"/>	

Participación en Manofacto 97 98 99 2000 01 1a. Vez Ventas última feria \$ _____

Contactos para exportación realizados en Manofacto y/o Expoartesanías SI ☐ NO ☐ País _____

Clasifica para la feria SI ☐ NO ☐

Productos aceptados : _____

FECHA : _____ NOMBRE: Guillermo Jiménez cc. 19.137.498 Btá.

TALLER Artesanías Internas SOCIOS _____ CIUDAD _____

DIRECCION Cra 14 #59-48 sw. TELEFONO 7606628- / 7676153 E-MAIL _____

DISEÑADOR ASESOR : _____

Lista de Espera



PRODUCTO PRESENTADO	MATERIAL		OBSERVACIONES
Animales pequeños	Madera		Productos de excelente calidad en su manufactura y diseño.
Animal balneario	Lana virgen		
Ciervito ruedas			
butacos			
Perchero			
Lámpara			Participarán en Expoartesanías
			* Pendiente lista de espera
EMPAQUE E IMAGEN CORPORATIVA			

Participación en Manofacto 2000 ☐ 97 ☐ 98 ☐ 99 ☐ Lugar: ☐ 1° Vez ☐ Ventas última -Feria \$ ☐

Interesado en exportar: SI ☐ NO ☐ País ☐

Contactos para exportación realizados en Manofacto y/o Expoartesanías SI ☐ NO ☐

Clasificación para la feria SI ☐ NO ☐

Productos aceptados: Los anteriormente descritos

FECHA DÍA MES 2001 NOMBRE Cecilia Caicedo CC. 20.380.383 Cachipay

TALLER El Tronco SOCIOS Ricardo Chivara

DIRECCIÓN Tabio (Cund) Vereda El Pensil TELEFONO cel. 3235965 FAX

ENVIO CORRESPONDENCIA CIUDAD Tabio DEPARTAMENTO Cund

E-MAIL IDIOMAS LEE ☐ ESCRIBE ☐ HABLA ☐

DISEÑADOR ASESOR: Sandra Helena Uribe Arcila

REGISTRO DE ATENCIÓN AL ARTESANO

OK



PRODUCTO PRESENTADO	MATERIAL		OBSERVACIONES
EMPAQUE E IMAGEN CORPORATIVA			

Participación en Manofacto 97 98 99 2000 1° Vez Ventas última Feria \$
Interesado en exportar: SI ☐ NO ☐ Lugar: _____
Contactos para exportación realizados en Manofacto y/o Expoartesanías SI ☐ NO ☐ País _____ \$
Clasificación para la feria SI ☐ NO ☐
Productos aceptados: _____

FECHA DÍA MES 2001 NOMBRE Leonor Montoya CC. _____
TALLER Santa Bernardita SOCIOS _____
DIRECCIÓN _____ TELEFONO _____ FAX _____
ENVIO CORRESPONDENCIA _____ CIUDAD _____ DEPARTAMENTO _____
E-MAIL _____ IDIOMAS _____ LEE ☐ ESCRIBE ☐ HABLA ☐

REGISTRO DE ATENCIÓN AL ARTESANO

DISEÑADOR ASESOR: _____



PRODUCTO PRESENTADO	MATERIAL		OBSERVACIONES
Kit Mesa comedor			
Individuales			
Posavasos			
Camino de Mesa			
Portarefractario			
Servilleteros			
Panera			
EMPAQUE E IMAGEN CORPORATIVA			

REGISTRO DE ATENCIÓN AL ARTESANO

Participación en Manofacto 97 ☐ 98 ☐ 99 ☐ 2000 01 1° Vez ☒ Ventas última Feria \$ _____

Interesado en exportar: SI ☐ NO ☐ Lugar: _____ SI ☐ NO ☐ País _____ \$ _____

Contactos para exportación realizados en Manofacto y/o Expoartesanías SI ☐ NO ☐ País _____ \$ _____

Clasificación para la feria SI ☒ NO ☐

Productos aceptados: individuales, posavasos, camino de mesa, portarefractario, servilletero, panera

FECHA DÍA MES 20 Junio 2002 NOMBRE Juan Carlos Munevar CC. 79'537 870 Bogotá

TALLER JCM Diseños Industriales DISEÑOS Juan Carlos Munevar Rafael Munevar

DIRECCIÓN Cr 66A No 9-47 TELEFONO 2629846-7677241 FAX 2610582

ENVIO CORRESPONDENCIA Cr 66A No 9-47 CIUDAD Bogotá DEPARTAMENTO

E-MAIL IDIOMAS LEE ☐ ESCRIBE ☐ HABLA ☐

DISEÑADOR ASESOR: _____

VISITA PLAZA DESEÑADOS (ALEXIS REUTERIN)

"KIT MESA DE COMEDOR"

Costo Variable
+
Costo Fijo

Costo
Producción

% UTILIDAD
PRECIO DE
VENTAS PUBLICO

1. • CAMINO

2. • INDIVIDUAL

3. • SERVILLETERO

4. • PORTAUNSO

5. • BASE REFRACTARIA

6. • FRUTERA - PANDERA

\$ 21.000

\$ 7.000

\$ 4.200

\$ 1.900

\$ 11.000

\$ 13.000

\$

\$

\$

\$

\$

\$

\$

\$

\$

\$

\$

\$

• CONVERSION A DOLARES

PRECIO DE VENTA
A PUBLICO

• CAPACIDAD DE PRODUCCION MENSUAL

• PUEDE VARIAR DE ACUERDO AL NUMERO
DE PERSONAS QUE SE NECESITAN PARA
LOS PROCESOS

ESTIMANDO MES — 100 KIT COMPLETOS
4 PLIEGOS

• SE ESTIMO TIEMPO — OPERACION
• SE ESTIMO Nº PLANTILLAS NECESARIAS PARA
ENSAMBLAR

* POR DEFINIR ACABADOS CEROS DE CABLES-UNAS?

1. — US\$

2. — US\$

3. — US\$

4. — US\$

5. — US\$

6. — US\$



PRODUCTO PRESENTADO	MATERIAL	OBSERVACIONES
Juegos Coordinación Hexágonos	Madera	Juegos
Rompecabezas bidimensionales	Madera	Madera de Teka y MDF
Tamgram	Madera	acabados laca mate
Rompecabezas de Hexágonos	Madera	
Pentomino		
Cubo Soma		
Rompecabezas de destreza		desarmar figuras
Juegos Solitarios		Torrehami minisolitario, triqui
Mankala, Juego Equicio		Solitario Francés
EMPAQUE E IMAGEN CORPORATIVA	Empaque carton	instrucciones incluidas.

REGISTRO DE ATENCIÓN AL ARTESANO

Participación en Manofacto 97 98 99 2000 01 1° vez Ventas última Feria \$
 Interesado en exportar: SI ☐ NO ☐ Lugar: ☐ SI ☐ NO ☐ País \$
 Contactos para exportación realizados en Manofacto y/o Expoartesanías
 Clasificación para la feria SI ☒ NO ☐
 Productos aceptados: Juegos de coordinación (Hexágonos), Rompecabezas bidimensionales, tamgram
 Rompecabezas Hexágonos, cubo soma, rompecabezas de destreza, juegos solitarios
 Mankala, Torrehami, Solitario Francés

FECHA DÍA MES 20 Junio 2002 NOMBRE Juan Carlos Rodríguez Velásquez 79' 556.804 Bogotá
 TALLER Indico. SOCIOS Juan Carlos Rodríguez Velásquez
 DIRECCIÓN Cra 103 D No 86-56 TELEFONO 4335333 FAX 4335333
 ENVIO CORRESPONDENCIA Cra 103 D No 86-56 CIUDAD Bogotá DEPARTAMENTO Cundinamarca
 E-MAIL juanervelesquez@netcape.net IDIOMAS LEE ☐ ESCRIBE ☐ HABLA ☐
 DISEÑADOR ASESOR: José Alexis Rentería García

INDICO JUEGOS Y JUGUETES EN MADERA, CERÁMICA Y METAL

PRODUCTOS	Precio V.P.	Precio por mayor	Precio U\$	Capacidad produccion semanal
Jeep Willis	30000	26000	13	50
Torre hanoi peq	8000	7000	4	100
Torre hanoi med	10000	8000	4	100
Torre hanoi grande	15000	13000	7	100
Te 4 piezas	7000	5000	3	100
Cruz 3 palos grande	15000	13000	7	100
Cruz 3 palos pequeña	8000	6000	4	100
Cruz tres palos delgada	10000	7000	4	100
Tangram pequeño	10000	9000	4	80
Tangram grande	15000	13000	7	100
Tangram Circular	10000	9000	4	80
Herradura de caballos	20000	16000	9	100
Cuadro de 4 caballos	15000	13000	7	100
Triqui pequeño	8000	6500	4	100
Triqui mediano	10000	8000	4	100
Solitario Triangular	10000	8000	4	100
Solitario hexagono	15000	13000	7	100
Mancala	26000	23000	12	100
Pentomino lujo	40000	36000	18	50
Pentomino pequeño	15000	13000	7	50
Cubo soma	15000	13000	7	80
Pirinolas	1000	800	0,4	100
Tangram de hexagonos	25000	23000	11	50

INDICO



ALZADO

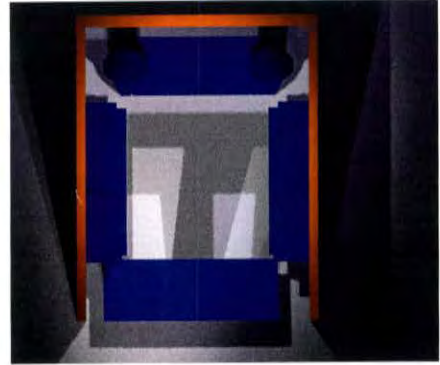

PLANTA

PROPUESTA DECORACIÓN STAND MANOFACTO 2002

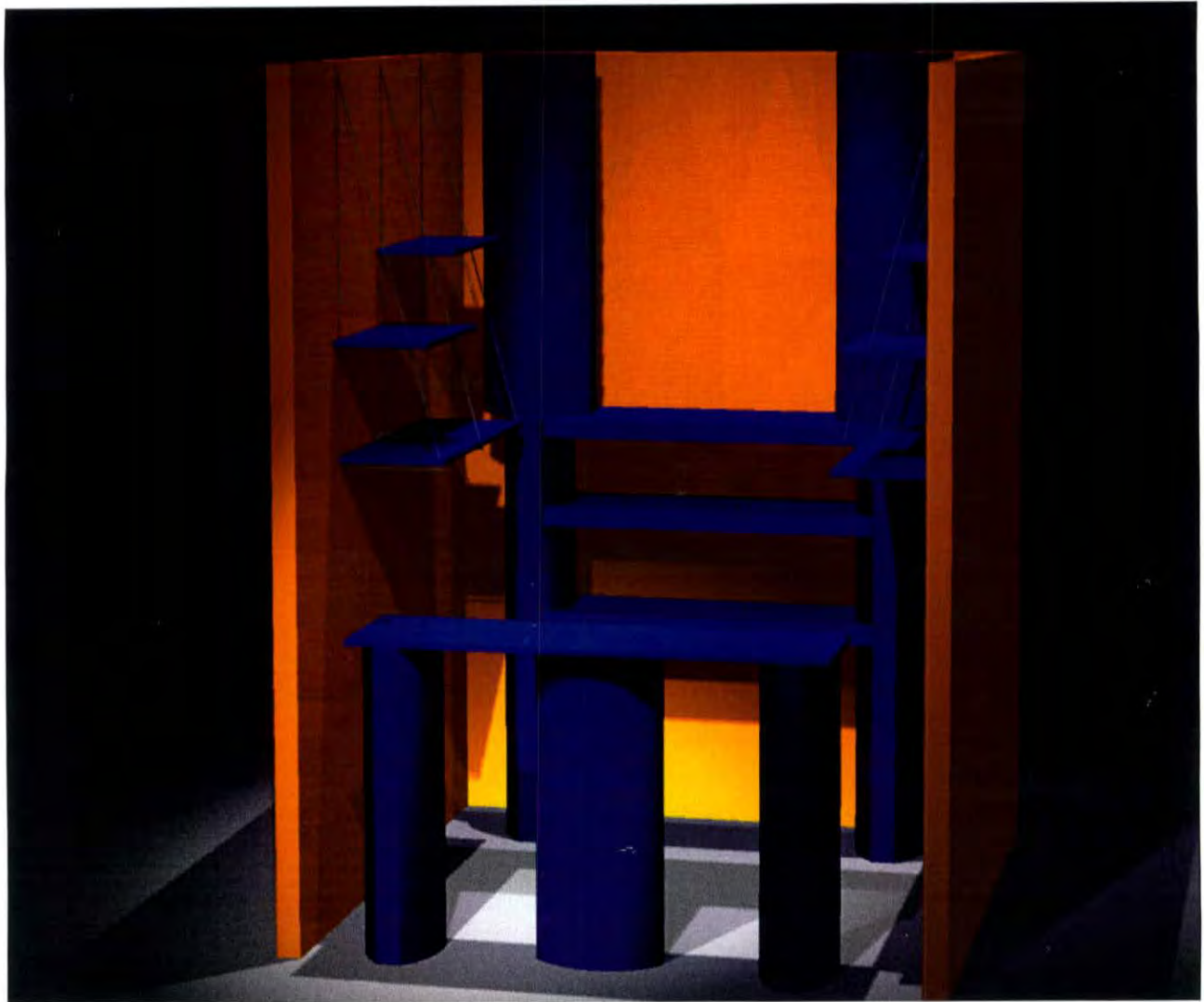

MATERIAL CARTON, GUAYA DE ACERO Y MDF



Ministerio de Desarrollo Económico
artesañas de colombia s.a.

MANOFACTO 2000

Plaza de los Artesanos y Microempresas

PRODUCTO PRESENTADO	MATERIAL	OBSERVACIONES
Portaeuchenes andrade		Color verde, crudo y ca. fe'
Baldes		madera de Pino.
Portabotellas		
Portacazuelas		
Cesta Ovalada Mediana		
Portaretratos		
Jardin Zen		
Cestas Redondas		
EMPAQUE E IMAGEN CORPORATIVA SI		

REGISTRO DE ATENCIÓN AL ARTESANO

Participación en Manofacto 97 98 99 2000 1^ª vez Ventas última Feria \$

Interesado en exportar: SI ☐ NO ☐ Lugar: _____ SI ☐ NO ☐ País \$

Contactos para exportación realizados en Manofacto y/o Expoartesañas

Clasificación para la feria SI ☒ NO ☐

Productos aceptados: _____

FECHA DÍA MES 20 JUNIO 2000 NOMBRE Edgar Herrera Sabana CC. 17'018.309 Bogotá

TALLER Empaques y Diseños SOCIOS Edgar Herrera S y Rentería Constain de Herrera

DIRECCIÓN Cra. 52A No 135-04 B13A108 TELEFONO 6242460 FAX Cel 03(315)3555306

ENVIO CORRESPONDENCIA Cra. 52A No 135-04 CIUDAD Bogotá DEPARTAMENTO Cundinamarca

E-MAIL Edhesca@hotmail.com Bogue 3 Apto 108 IDIOMAS Inglés LEE ☒ ESCRIBE ☒ HABLA ☒

DISEÑADOR ASESOR: José Alexis Rentería García



PRODUCTO PRESENTADO	MATERIAL	OBSERVACIONES
Tazon Rin Sencillo I	Madera Caoba Nagal	
Salcera	Madera Caoba	
Ensaladera	Madera Caoba	
Tazon Rin compuesto II	Madera Nagal Guayacan	
Tazon Calado		
Tazon Fresca		
Tazon Sencillo		
Tazon Rin Sencillo Caoba		
Tazon Rin Sencillo Guayacan Guayacan		
EMPAQUE E IMAGEN CORPORATIVA		

Participación en Manofacto 97 ☐ 98 ☐ 99 ☐ 2000 1° Vez ☒ Ventas última -Feria \$ _____
 Interesado en exportar: SI ☐ NO ☐ Lugar: _____ SI ☐ NO ☐ País \$ _____
 Contactos para exportación realizados en Manofacto y/o Expoartesanas SI ☐ NO ☐ País \$ _____
 Clasificación para la feria SI ☒ NO ☐
 Productos aceptados: Tazon rin compuesto, salceras, ensaladera, tazon rin compuesto II tazon calado, tazon fresca, tazon sencilla tazon rin sencillo

FECHA DÍA MES 10 Mayo 2002 NOMBRE Juan Carlos Suarez Alemán cc. 79'412.645 Bogotá
 TALLER Inti Madera SOCIOS Juan Carlos Suarez Alemán
 DIRECCIÓN Calle 10 No 26-64 TELEFONO 4085771 FAX 4085771
 ENVIO CORRESPONDENCIA Calle 10 No 26-64 CIUDAD Bogotá DEPARTAMENTO Cundinamarca
 E-MAIL IDIOMAS LEE ☐ ESCRIBE ☐ HABLA ☐

DISEÑADOR ASESOR: José Alexis Rentería García

REGISTRO DE ATENCIÓN AL ARTESANO

LISTA DE PRECIOS PRODUCTOS INTI-MADERA

OBJETO	PESOS \$	US\$
BANDEJA	30.000	20
TAZON CALADO	40.000	25
TAZON CAOBA	30.000	20
TAZON GUACAYAN	60.000	40
TAZA TALLADA	40.000	25
ENSALADERA	80.000	50
TAZON CAOBA	40.000	25

Nota : Capacidad de Producción : 40 productos mensuales, según relación

JUAN CARLOS SUAREZ
Teléfono : 4085771
Calle 10 No. 26-64 Taller

LISTA DE PRECIOS PRODUCTOS INTI-MADERA

OBJETO	PESOS \$	US\$
BANDEJA	30.000	20
TAZON CALADO	40.000	25
TAZON CAOBA	30.000	20
TAZON GUACAYAN	60.000	40
TAZA TALLADA	40.000	25
ENSALADERA	80.000	50
TAZON CAOBA	40.000	25

Nota : Capacidad de Producción : 40 productos mensuales, según relación

JUAN CARLOS SUAREZ
Teléfono : 4085771
Calle 10 No. 26-64 Taller



PRODUCTO PRESENTADO	MATERIAL		OBSERVACIONES
Plato 20cm	Pino Romerillo		Fibra Tetara
Plato 20cm	Mad. Granadillo		Fibra Tetara
Florero 18cm	Pino Negro		Fibra Tetara
Florero 15cm	Granadillo		Fibra Tetara
Plato 15cm	Granadillo		Fibra Tetara
Bombonera 12	Granadillo		Fibra Tetara
Bombonera 6			
EMPAQUE E IMAGEN CORPORATIVA			

REGISTRO DE ATENCIÓN AL ARTESANO

Participación en Manofacto ☒ SI ☒ NO ☒ 98 ☒ 99 ☒ 2000 ☒ 1° Vez Ventas última -Feria \$ 4'000.000

Interesado en exportar: ☐ SI ☐ NO Lugar: ☐ 2000 ☒ 1° Vez ☐ SI ☐ NO País \$

Contactos para exportación realizados en Manofacto y/o Expoartesanas ☐ SI ☐ NO ☐ País \$

Clasificación para la feria ☐ SI ☐ NO ☐ País \$

Productos aceptados: _____

FECHA DÍA MES 2002 NOMBRE Arturo Albarnoz CC. 5'193.947. Pasto

TALLER Arte chelita SOCIOS Arturo Albarnoz Raul Albarnoz German Albarnoz

DIRECCIÓN Calle 85C Nº 14-43 cali TELEFONO 026819266 FAX _____

ENVIO CORRESPONDENCIA _____ CIUDAD cali DEPARTAMENTO Valle

E-MAIL _____ IDIOMAS _____ LEE ☐ ESCRIBE ☐ HABLA ☐

DISEÑADOR ASESOR: JOSE ALEXIS RENTERIA GARCIA

LISTA DE PRECIOS AÑO 2002 DE "ARTE CHELITA"

ARTURO ALBORNOZ B.

BAUL DE 16 X 10 CTMS	PESO	250 GRAMOS	120.000	15 PIEZAS AL MES
BAUL DE 15 X 24 CTMS	PESO	800 GRAMOS	250.000	10 PIEZAS AL MES
BOMBONERA 24 X 8 CTMS	PESO	1500 GRAMOS	250.000	10 PIEZAS AL MES
BOMBONERA 12 X 12 CTMS	PESO	500 GRAMOS	150.000	12 PIEZAS AL MES
FLORERO 18 X 11 CTMS	PESO	250 GRAMOS	120.000	15 PIEZAS AL MES
FLORERO 17 X 13 CMTS	PESO	400 GRAMOS	120.000	15 PIEZAS AL MES
VIRGEN 27 DE ALTO	PESO	600 GRAMOS	250.000	6 PIEZAS AL MES
CAMPESINA 27 ALTO	PESO	600 GRAMOS	250.000	6 PIEZAS AL MES
PLATO 13 CTMS	PESO	50 GRAMOS	20.000	50 PIEZAS AL MES
PLATO 15 CTMS	PESO	100 GRAMOS	35.000	40 PIEZAS AL MES
PLATO 20 CTMS	PESO	400 GRAMOS	60.000	30 PIEZAS AL MES
PLATO 25 CTMS	PESO	500 GRAMOS	90.000	25 PIEZAS AL MES
PORTA LAPICES 8 X 12 CTMS	PESO	200 GRAMOS	40.000	30 PIEZAS AL MES
BANDEJA 25 CTMS	PESO	500 GRAMOS	100.000	20 PIEZAS AL MES
CUADROS 22 X 32 CTMS	PESO	500 GRAMOS	150.000	15 PIEZAS AL MES
POPOROS 10 X 12 CMTS	PESO	200 GRAMOS	60.000	30 PIEZAS AL MES
CRISTOS 20 CTMS	PESO	300 GRAMOS	250.000	4 PIEZAS AL MES
CRISTOS 25 CTMS	PESO	400 GRAMOS	300.000	4 PIEZAS AL MES

DESCUENTO POR MAYOR 10%



Ministerio de Desarrollo Económico
artesanías de Colombia s.a.

MANOFACTO 2001

Plaza de los Artesanos y Microempresas

PRODUCTO PRESENTADO	MATERIAL		OBSERVACIONES
Cofres			
boul			
Vinera			
Portarretrato			
Portallaves			
Cajas de cd			
Caja esquelos			
Portarefrigerador			
Joyas			
EMPAQUE E IMAGEN CORPORATIVA			

REGISTRO DE ATENCIÓN AL ARTESANO

Participación en Manofacto 97 98 99 2000 1° Vez Ventas última Feria \$ _____
 Interesado en exportar: SI ☐ NO ☐ Lugar: _____
 Contactos para exportación realizados en Manofacto y/o Expoartesanías SI ☐ NO ☐ País _____ \$ _____
 Clasificación para la feria SI ☐ NO ☐
 Productos aceptados: _____

FECHA DÍA MES 2001 NOMBRE Patricia Ruiz CC. _____
 TALLER Maderon al Calor SOCIOS _____
 DIRECCIÓN _____ TELEFONO 8626492 FAX _____
 ENVIO CORRESPONDENCIA _____ CIUDAD Chia DEPARTAMENTO _____
 E-MAIL _____ IDIOMAS _____ LEE ☐ ESCRIBE ☐ HABLA ☐

DISEÑADOR ASESOR: _____



PRODUCTO PRESENTADO	MATERIAL		OBSERVACIONES
EMPAQUE E IMAGEN CORPORATIVA			

Participación en Manofacto 97 98 99 2000 1° Vez Ventas última -Feria \$
Interesado en exportar: SI ☐ NO ☐ Lugar: _____
Contactos para exportación realizados en Manofacto y/o Expoartesanías SI ☐ NO ☐ País \$
Clasificación para la feria SI ☐ NO ☐
Productos aceptados: Vasijas en Hadera

FECHA DÍA MES 2001 NOMBRE CC.
10 07 2001 Orlando Cortés _____
TALLER Sec. Cult. Neiva SOCIOS _____
DIRECCIÓN _____ TELEFONO 8325084/8752995 FAX _____
ENVIO CORRESPONDENCIA _____ CIUDAD Gigante DEPARTAMENTO _____
E-MAIL Por lo Sec. Cult. Neiva IDIOMAS LEE ☐ ESCRIBE ☐ HABLA ☐
DISEÑADOR ASESOR: _____

REGISTRO DE ATENCIÓN AL ARTESANO



PRODUCTO PRESENTADO	MATERIAL		OBSERVACIONES
Tarjetero sobre			
Tangram			
Torre de Hanoi			Tiene Instructivo
Jenga			
Carros (Promocionales)			
Mesa Auxiliar butaca plegable.			(4 colores)
EMPAQUE E IMAGEN CORPORATIVA			

REGISTRO DE ATENCIÓN AL ARTESANO

Participación en Manofacto 97 ☐ 98 ☐ 99 ☐ 2000 ☒ Ventas última -Feria \$ 9000.000

Interesado en exportar: SI ☐ NO ☐ Lugar: _____ SI ☒ NO ☐ País ptorico \$5000.000

Contactos para exportación realizados en Manofacto y/o Expoartesanias SI ☒ NO ☐

Clasificación para la feria SI ☒ NO ☐

Productos aceptados: _____

FECHA DÍA MES 24 Mayo 2001 NOMBRE Dario William Pamplona Guinteroc. 1' 336.445 Pensilvania

TALLER Maderandia SOCIOS Dario William Pamplona - Joaquin Pamplona B

DIRECCIÓN Cll 72 No 29-09 (Alcazares) TELEFONO 2250850 FAX 3114662

ENVIO CORRESPONDENCIA Cll 72 No 29-09 CIUDAD Bogotá DEPARTAMENTO _____

E-MAIL maderandia@terra.com.co IDIOMAS LEE ☐ ESCRIBE ☐ HABLA ☐

DISEÑADOR ASESOR: Alexis Renteria

Eje Cafetero
Pendiente Expo.

MADERANDIA LISTA DE PRECIOS - 2002					
				T.R.M.	2.350
1, ARTICULOS DE OFICINA					
ARTICULO	Medidas	peso (grs.)	PRECIO x mayor	Prod.mes apx	US\$
corta papel sencillo	12*1,5*3	5	2.000	5.000	0,85
perchero de piso 6 botones torno	160*10	1.500	40.000	1.000	17,02
porta clips cubo	6*4*4	25	3.500	5.000	1,49
porta lápiz cubo	12*6*6	50	4.000	5.000	1,70
porta lápiz lápiz	14*4*4	50	4.000	5.000	1,70
porta tacos sencillo	8*8*2,5	25	2.500	5.000	1,06
tarjetero sobre	11*5*6	20	4.000	4.000	1,70
2, ACCESORIOS DE HOGAR					
ARTICULO	Medidas	peso (grs.)	PRECIO x mayor	Prod.mes apx	US\$
Caja portavaso clásico X 6 unidades	14*7*12	250	10.000	3.000	4,26
Caja portavaso en vidrio X 4 unds. Base madera	21*5*2	400	8.000	5.000	3,40
mesa de desayuno	58*34*5	600	18.000	1.000	7,66
perchero clásico 3 botones colores	36*10*8	140	9.000	2.500	3,83
perchero clásico 4 botones colores	45*10*8	160	12.000	2.000	5,11
repizas con botones	70*15*2,5	1.000	25.000	1.500	10,64
3, SILLAS Y BUTACOS					
ARTICULO	Medidas	peso (grs.)	PRECIO x mayor	Prod.mes apx	US\$
butaca plegable x30 cms bicolor-natural	30*30*7	1.000	15.000	1.000	6,38
butaca plegable x45 cms bicolor-natural	30*30*7	1.000	18.000	1.000	7,66
butaca x 30 cms. Espaldar bicolor-natural	30*35*28	1.500	20.000	1.500	8,51
butaca x 45 cms. Espaldar bicolor-natural	45*35*28	2.000	25.000	1.500	10,64
butaca x 60 cms. Espaldar bicolor-natural	60*35*28	2.500	30.000	1.500	12,77
butaca x 70 cms. Espaldar bicolor-natural	70*35*28	3.000	35.000	1.500	14,89
butaca x 30 cms. bicolor-natural	30*35*28	1.500	15.000	1.500	6,38
butaca x 45 cms. bicolor-natural	45*35*28	2.000	20.000	1.500	8,51
butaca x 60 cms. bicolor-natural	60*35*28	2.500	25.000	1.500	10,64
butaca x 70 cms. bicolor-natural	70*35*28	3.000	30.000	1.500	12,77
4. JUGUETERIA Y DECORACION					
ARTICULO	Medidas	peso (grs.)	PRECIO x mayor	Prod.mes apx	US\$
avión monomotor grande	25*11*8	60	10.000	3.000	4,26
avión monomotor pequeño	13*11*5	25	4.000	4.000	1,70
caja de dominó pequeña	13*6*5	200	8.000	1.500	3,40

carros surtidos	19*10*10	400	18.000	800	7,66
juego ajedrez mediano		1.000	20.000	500	8,51
juego solitario redondo pequeño	20*20*2	180	8.000	2.000	3,40
juego tiro al blanco	18*18*3	180	15.000	3.000	6,38
juego trique	12*12*3	180	4.000	5.000	1,70
tangram (rompecabezas chino) 160 Ideas	15*15*1	150	8.000	3.000	3,40
torre de hanoi	15*15*10	180	8.000	4.000	3,40
Esta lista está sujeta a cambios sin previo aviso.					



PRODUCTO PRESENTADO	MATERIAL		OBSERVACIONES
Caballos			
Portacables			
Botelleras			
Bauls			
Mesas telefoneras (N)			
Ventanas Decorativas			
Balcones			
Percheros			
Carrete			
EMPAQUE E IMAGEN CORPORATIVA			

REGISTRO DE ATENCIÓN AL ARTESANO

Participación en Manofacto 97 98 99 2000 ☒ 1° Vez Ventas última Feria \$ 6'000.000

Interesado en exportar: SI ☐ NO ☐ Lugar: _____ SI ☐ NO ☐ País \$ NICHO

Contactos para exportación realizados en Manofacto y/o Expoartesanías

Clasificación para la feria SI ☒ NO ☐

Productos aceptados: _____

FECHA DÍA MES 19 JUNIO 2002 NOMBRE William Moreno CC. 79'308.943 Bogotá

TALLER Trebejos de Palo SOCIOS William Moreno

DIRECCIÓN calle 74 No 34-34 2 piso TELEFONO 2505588 FAX 2505588

ENVIO CORRESPONDENCIA Cl 74 No 34-34 2P CIUDAD Bogotá DEPARTAMENTO Cundinamarca

E-MAIL trebejos@hotmail.com IDIOMAS LEE ☐ ESCRIBE ☐ HABLA ☐

DISEÑADOR ASESOR: JOSE ALEXIS RENTERIA GARCIA

LISTA DE PRECIOS TREBEJOS DE PALO

PRODUCTOS	V/UNITARIO	DESCUENTO	D. MAYORISTA
APLIQUE	10,000.00	9,000.00	7,500.00
BALCONES	35,000.00	31,500.00	26,250.00
BAULES PLANOS	130,000.00	117,000.00	97,500.00
BIFE	350,000.00	315,000.00	262,500.00
BUZON	15,000.00	13,500.00	11,250.00
CABALLOS	90,000.00	81,000.00	67,500.00
CAJONERAS	30,000.00	27,000.00	22,500.00
CAMA SENSILLA	350,000.00	315,000.00	262,500.00
CARRETA DILIGENCIA	150,000.00	135,000.00	112,500.00
CARRETILLA JARDINERA	100,000.00	90,000.00	75,000.00
CARRETILLAS MINI	60,000.00	54,000.00	45,000.00
CERCA	60,000.00	54,000.00	45,000.00
COMEDOR CUATRO PUESTO T. CUADRADA	750,000.00	675,000.00	562,500.00
COMEDOR CUATRO PUESTO T. REDONDA	850,000.00	765,000.00	637,500.00
CONSOLA	180,000.00	162,000.00	135,000.00
CORTINERO	50,000.00	45,000.00	37,500.00
CUCHARERAS	15,000.00	13,500.00	11,250.00
ESCAÑO	200,000.00	180,000.00	150,000.00
HUEVERAS	40,000.00	36,000.00	30,000.00
LAMPARA APLIQUE	100,000.00	90,000.00	75,000.00
LAMPARA DE MESA	50,000.00	45,000.00	37,500.00
LAMPARA DE PISO	120,000.00	108,000.00	90,000.00
LAVERO SUIZO	20,000.00	18,000.00	15,000.00
LAVES	15,000.00	13,500.00	11,250.00
MARCO ESPEJO CUADRADO	100,000.00	90,000.00	75,000.00
MARCO ESPEJO OVALO	80,000.00	72,000.00	60,000.00
MARCO ESPEJO REDONDO	80,000.00	72,000.00	60,000.00
MESA DE CENTRO CAJONERA	500,000.00	450,000.00	375,000.00
MESA DE CENTRO SENCILLA	250,000.00	225,000.00	187,500.00
MESEDORA	200,000.00	180,000.00	150,000.00
MUBLE COMPUTADOR	250,000.00	225,000.00	187,500.00
MUEBLE EQUIPO	220,000.00	198,000.00	165,000.00
MUEBLE TV.	250,000.00	225,000.00	187,500.00
NOCHEROS	150,000.00	135,000.00	112,500.00
PALO MUGS	15,000.00	13,500.00	11,250.00
PERCHERO	35,000.00	31,500.00	26,250.00
PORTA CD	70,000.00	63,000.00	52,500.00
PORTAREFRACATARIA	50,000.00	45,000.00	37,500.00
PORTAVELONES	15,000.00	13,500.00	11,250.00
RELOJES	45,000.00	40,500.00	33,750.00
REPISA MINIATURA	15,000.00	13,500.00	11,250.00
REVISTERO	30,000.00	27,000.00	22,500.00
ROMANA	60,000.00	54,000.00	45,000.00
SCOTT	25,000.00	22,500.00	18,750.00
SILLA	90,000.00	81,000.00	67,500.00
SILLA JUANITA	50,000.00	45,000.00	37,500.00
SILLA TELEFONERA	80,000.00	72,000.00	60,000.00
TELEFONERA	120,000.00	108,000.00	90,000.00
VENTANA FORJA	150,000.00	135,000.00	112,500.00
VENTANA JARDINERA	130,000.00	117,000.00	97,500.00
VINERAS	50,000.00	45,000.00	37,500.00

PLAZA 2

sandra

MANUFACTO 2001

Minerco (10-14)
 Joyencia (15-17, 20-22, 29, 31)
 Vidrio (33, 34, 35)
 Metales (Nichos)
 Ceramica (1)
 (1, 2, 3, 4, 5, 6, 7) nicho

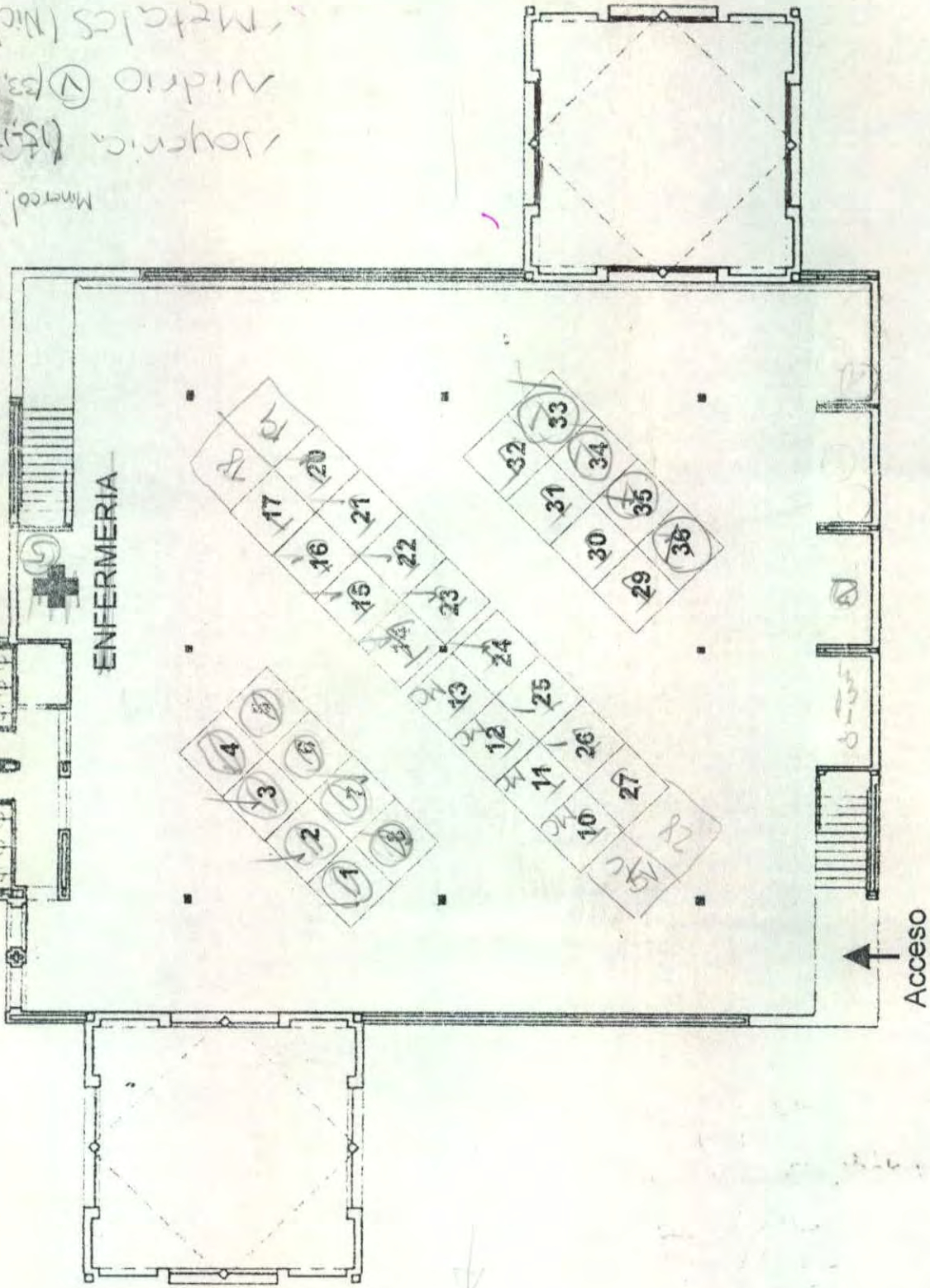

Algo con el fuego.



PRODUCTO PRESENTADO	MATERIAL	OBSERVACIONES
Pebeteros	Cerámico	Buena calidad en acabados y manejo de técnica.
Ceniceros		
Candelabros		
Juego 5 figuras humanas → nivel escultórico → (Pareja, nacimiento, maternidad)		Piezas originales, estilo diferenciado.
EMPAQUE E IMAGEN CORPORATIVA	<input checked="" type="checkbox"/>	Mejorar empaque, más limpieza en empaque.

Participación en Manofacto 97 98 99 2000 1° Vez Ventas última -Feria \$

Interesado en exportar: SI ☐ NO ☐ Lugar: País \$

Contactos para exportación realizados en Manofacto y/o Expoartesánias SI ☐ NO ☐

Clasificación para la feria SI ☐ NO ☐

Productos aceptados: los anteriormente descritos.

REGISTRO DE ATENCIÓN AL ARTESANO

FECHA DÍA 14 MES 06 2001 NOMBRE Angela Castro CC. 52.171936

TALLER Alaquín SOCIOS Irma Pinzón

DIRECCIÓN Cll 9ª #3-50 TELEFONO 3521714 6 2690181 FAX

ENVIO CORRESPONDENCIA CIUDAD Bogotá DEPARTAMENTO Cund.

E-MAIL IDIOMAS LEE ☐ ESCRIBE ☐ HABLA ☐

DISEÑADOR ASESOR: Sandra Helena Uribe.



Ministerio de Desarrollo Económico
artesañas de colombia s.a.

MANUFACTO 2002

Plaza de los Artesanos y Microempresarios

PRODUCTO PRESENTADO	MATERIAL		OBSERVACIONES
Bolsillo	Banco Cocido		Banco Cocido Aplicaciones
Mayo	"		lamina cobrizada lamina
Jarron	"		acerada
Cilindro	"		
contina	"		
Jardinera	"		
EMPAQUE E IMAGEN CORPORATIVA			

Participación en Manofacto 97 98 99 2000 ☒ 1° Vez Ventas última -Feria \$ 4'000.000

Interesado en exportar: SI ☐ NO ☐ Lugar: _____ SI ☐ NO ☐ País _____ \$ _____

Contactos para exportación realizados en Manofacto y/o Expoartesánias

Clasificación para la feria SI ☐ NO ☐

Productos aceptados: _____

REGISTRO DE ATENCIÓN AL ARTESANO

FECHA DÍA MES 24 Junio 2002 NOMBRE Cristian López Montoya CC. 79'952 948 Bogotá

TALLER Materas y Algodones SOCIOS Alfonso Lopez y Ledy Montoya

DIRECCIÓN Tr 73A No 84-48 TELEFONO 2760527 2526361 FAX

ENVIO CORRESPONDENCIA Tr 73A No 84-48 CIUDAD Bogotá DEPARTAMENTO C/mara

E-MAIL IDIOMAS LEE ☐ ESCRIBE ☐ HABLA ☐

DISEÑADOR ASESOR: José Alexis Rentería García

MATERAS DE BARRO
LISTA DE PRECIOS

DESCRIPCION			VALOR UNITARIO
REFERENCIA	NOMBRE	TAMAÑO	PRECIO
PC-01	Cilindro	Xs-00	1,800.00
		Xs-01	2,500.00
		Sm -1	7,200.00
		Md -2	10,800.00
		Lg -3	18,000.00
		Xl-4	22,500.00
		Giant -5	25,200.00
PM - 02	Moyo	Xs - 00	1,800.00
		Xs - 01	5,500.00
		Sm -1	7,200.00
		Md -2	10,800.00
		Lg -3	15,000.00
		Xl-4	22,500.00
PJ - 03	Jarron	Sm -1	7,200.00
		Md -2	10,800.00
		Lg -3	14,400.00
		Xl-4	18,000.00
		Giant -5	22,500.00
PO - 04	Jardinera	Sm -1	7,200.00
		Md -2	9,000.00
		Lg -3	10,800.00
		Xl-4	12,600.00
		Giant -5	14,400.00
PC - 05	Cantina	Sm -1	12,000.00
		Md -2	15,000.00
		Lg -3	22,500.00
PW - 06	Bolsillo	Sm -1	4,500.00
		Md -2	7,200.00
		Lg -3	10,800.00
PB - 07	Bonsai	Sm -1	4,500.00
		Md -2	7,200.00
		Lg -3	10,800.00
	Platos		
		Xs - 01	500
		Sm - 1	1,000.00
		Md - 2	1,500.00
		Lg -3	2,000.00

MATERAS Y ALGO MAS...

DIRECCION: TR 73A No 84-48 TEL: 2526361
BOGOTA

FABRICA TEL: 2760527

MATERAS DE BARRO
LISTA DE PRECIOS

DESCRIPCION		TAMAÑO	VALOR UNITARIO	
REFERENCIA	NOMBRE		PRECIO	US
PC-01	Cilindro	Xs-00	1,800.00	0.8
		Xs-01	2,500.00	1.1
		Sm -1	7,200.00	3.1
		Md -2	10,800.00	4.7
		Lg -3	18,000.00	7.8
		XI-4	22,500.00	9.8
		Giant -5	25,200.00	11.0
PM - 02	Moyo	Xs - 00	1,800.00	0.8
		Xs - 01	5,500.00	2.4
		Sm -1	7,200.00	3.1
		Md -2	10,800.00	4.7
		Lg -3	15,000.00	6.5
		XI-4	22,500.00	9.8
PJ - 03	Jarron	Sm -1	7,200.00	3.1
		Md -2	10,800.00	4.7
		Lg -3	14,400.00	6.3
		XI-4	18,000.00	7.8
		Giant -5	22,500.00	9.8
PO - 04	Jardinera	Sm -1	7,200.00	3.1
		Md -2	9,000.00	3.9
		Lg -3	10,800.00	4.7
		XI-4	12,600.00	5.5
		Giant -5	14,400.00	6.3
PC - 05	Cantina	Sm -1	12,000.00	5.2
		Md -2	15,000.00	6.5
		Lg -3	22,500.00	9.8
PW - 06	Bolsillo	Sm -1	4,500.00	2.0
		Md -2	7,200.00	3.1
		Lg -3	10,800.00	4.7
PB - 07	Bonsai	Sm -1	4,500.00	2.0
		Md -2	7,200.00	3.1
		Lg -3	10,800.00	4.7
	Platos	Xs - 01	500	0.2
		Sm - 1	1,000.00	0.4
		Md - 2	1,500.00	0.7
		Lg -3	2,000.00	0.9

MATERAS Y ALGO MAS...

DIRECCION: TR 73A No 84-48 TEL: 2526361
BOGOTA

FABRICA TEL: 2760527

MATERAS DE BARRO
LISTA DE PRECIOS

DESCRIPCION		TAMAÑO	VALOR UNITARIO	
REFERENCIA	NOMBRE		PRECIO	US
PC-01	Cylinder	Xs-00	1,800.00	0.8
		Xs-01	2,500.00	1.1
		Sm -1	7,200.00	3.1
		Md -2	10,800.00	4.7
		Lg -3	18,000.00	7.8
		XI-4	22,500.00	9.8
		Giant -5	25,200.00	11.0
PM - 02	Moyo	Xs - 00	1,800.00	0.8
		Xs - 01	5,500.00	2.4
		Sm -1	7,200.00	3.1
		Md -2	10,800.00	4.7
		Lg -3	15,000.00	6.5
		XI-4	22,500.00	9.8
PJ - 03	Vase	Sm -1	7,200.00	3.1
		Md -2	10,800.00	4.7
		Lg -3	14,400.00	6.3
		XI-4	18,000.00	7.8
		Giant -5	22,500.00	9.8
PO - 04	Gardener	Sm -1	7,200.00	3.1
		Md -2	9,000.00	3.9
		Lg -3	10,800.00	4.7
		XI-4	12,600.00	5.5
		Giant -5	14,400.00	6.3
PC - 05	Cellar	Sm -1	12,000.00	5.2
		Md -2	15,000.00	6.5
		Lg -3	22,500.00	9.8
PW - 06	Pocket	Sm -1	4,500.00	2.0
		Md -2	7,200.00	3.1
		Lg -3	10,800.00	4.7
PB - 07	Bonsay	Sm -1	4,500.00	2.0
		Md -2	7,200.00	3.1
		Lg -3	10,800.00	4.7
	Dish	Xs - 01	500	0.2
		Sm - 1	1,000.00	0.4
		Md - 2	1,500.00	0.7
		Lg -3	2,000.00	0.9

MATERAS Y ALGO MAS...

DIRECCION: TR 73A No 84-48 TEL: 2526361
BOGOTA

FABRICA TEL: 2760527



PRODUCTO PRESENTADO	MATERIAL		OBSERVACIONES
fruteros	Cerámica		Buena calidad de productos.
pasabogueros			Presentan muestras resultado
			de artesanías en diseño.
Vajilla.			
EMPAQUE E IMAGEN CORPORATIVA			

REGISTRO DE ATENCIÓN AL ARTESANO

Participación en Manofacto 97 98 99 2000 1° Vez Ventas última -Feria \$ _____

Interesado en exportar: SI ☐ NO ☐ Lugar: _____ SI ☐ NO ☐ País _____ \$ _____

Contactos para exportación realizados en Manofacto y/o Expoartesanías

Clasificación para la feria SI ☒ NO ☐

Productos aceptados: Anteriormente descritos

FECHA DÍA MES 2001 NOMBRE Liliana Betancur CC. 65.552.945

TALLER Artesanías Betancur SOCIOS _____

DIRECCIÓN _____ TELEFONO Bog. 4121554 Chamba: 0982-2884075 FAX _____

ENVIO CORRESPONDENCIA _____ CIUDAD Chamba DEPARTAMENTO Tolima

E-MAIL _____ IDIOMAS LEE ☐ ESCRIBE ☐ HABLA ☐

DISEÑADOR ASESOR:

Sandra Helena Uribe A.



Ministerio de Desarrollo Económico
artesanías de Colombia s.a.

MANOFACTO 2001

Plaza de los Artesanos y Microempresas

seleccionadas Expoartesanías 2002

PRODUCTO PRESENTADO	MATERIAL		OBSERVACIONES
			Lista de Espera
EMPAQUE E IMAGEN CORPORATIVA			

REGISTRO DE ATENCIÓN AL ARTESANO

Participación en Manofacto 97 98 99 2000 1° Vez Ventas última Feria \$ _____
 Interesado en exportar: SI ☐ NO ☐ Lugar: _____
 Contactos para exportación realizados en Manofacto y/o Expoartesanías SI ☐ NO ☐ País _____ \$ _____
 Clasificación para la feria SI ☐ NO ☐
 Productos aceptados: _____

FECHA DÍA MES 27 Junio 2001 NOMBRE Gisela Cristancho CC. 52.006.085 Bogotá
 TALLER Damero Cerámica SOCIOS Gisela Cristancho, Crisnilo Torres
 DIRECCIÓN Calle 42 No 16-77 TELEFONO 2458312 FAX _____
 ENVIO CORRESPONDENCIA Calle 42 No 16-77 CIUDAD Bogotá DEPARTAMENTO Cundinamarca
 E-MAIL damero@colomsat.net.co IDIOMAS LEE ☐ ESCRIBE ☐ HABLA ☐
 DISEÑADOR ASESOR: José Alexis Rentería García



PRODUCTO PRESENTADO	MATERIAL		OBSERVACIONES
Cazuela de base Plana	Cerámica Negra		
Pocillo chocolatero 01			
Pocillo Tintero 01			Plato y pocillo
Pocillo chocolatero 03			Plato y pocillo
Salcera (Ajicera)			
EMPAQUE E IMAGEN CORPORATIVA			

REGISTRO DE ATENCIÓN AL ARTESANO

Participación en Manofacto 97 ☐ 98 ☐ 99 ☐ 2000 1° Vez Ventas última -Feria \$ _____
 Interesado en exportar: SI ☐ NO ☐ Lugar: _____ SI ☐ NO ☐ País \$ _____
 Contactos para exportación realizados en Manofacto y/o Expoartesanías
 Clasificación para la feria SI ☐ NO ☐
 Productos aceptados: _____

FECHA DÍA MES 130 Mayo 2002 NOMBRE * Cooperativa Artesanal de la Chamba 51'619.793 136
 TALLER * _____ SOCIOS Aide Torrijos Castañeda
 DIRECCIÓN Vereda la Chamba TELEFONO (098) 2884044 FAX _____
 ENVIO CORRESPONDENCIA Cll 10A No 73A65 CIUDAD la Chamba DEPARTAMENTO Tolima
 E-MAIL _____ IDIOMAS LEE ☐ ESCRIBE ☐ HABLA ☐

DISEÑADOR ASESOR: Alexis Rentería

Chamba, 20 de Junio de 2002

Señor:

ALEXIS RENTERIA

Artesanías de Colombia S.A

Plaza de Artesanos

Bogota

Respetado señor:

Con un cordial saludo me permito enviarle la relación de la mercancía (lista de producto, cantidad y precio de venta) que será llevada a la feria de Manofacto 2002 del 2 al 11 de Agosto.

Cordialmente,

Ayde Torrijos
AYDDE TORRIJOS

GERENTE

Cooperativa Artesanal de la Chamba

TEL: 0982884044 CHAMBA

COOPERATIVA ARTESANAL DE LA CHAMBA LTDA
NIT 890.707.098 6

RELACION DE MERCANCIA PARA FERIA DE MANUFACTO 2002.

PRODUCTO	CANTIDAD	PRECIO DE VENTA	OBSERVACIONES
BANDEJA OVALADA N° 0	60	1.500	
BANDEJA OVALADA N° 1	60	2.000	
BANDEJA OVALADA N° 2	60	2.500	
BANDEJA OVALADA N° 3	180	3.500	
BANDEJA OVALADA N° 4	120	4.500	
BANDEJA OVALADA N° 5	36	7.500	
BANDEJA OVALADA N° 6	24	9.000	
BANDEJA OVALADA N° 7	18	13.000	
PLATO CHAROL N° 0	120	1.000	
PLATO CHAROL N° 1	120	1.500	
PLATO CHAROL N° 2	120	2.000	
PLATO CHAROL N° 3	120	3.000	
PLATO CHAROL N° 4	60	3.500	
PLATO CHAROL N° 5	24	6.000	
PLATO CHAROL N° 6	12	10.000	
FILTROS N° 1	6	18.000	
FILTROS N° 2	6	22.000	
FILTROS N° 3	4	30.000	
FILTROS N° 4	3	36.000	
FILTROS N° 5	2	42.000	
FLOREROS N° 1	6	8.000	
FLOREROS N° 2	6	11.000	
FLOREROS N° 3	4	14.000	
FLOREROS N° 4	4	18.000	
FLOREROS N° 5	3	22.000	
TINAJA N° 1	3	8.000	
TINAJA N° 2	3	12.000	
TINAJA N° 3	3	15.000	

COOPERATIVA ARTESANAL DE LA CHAMBA LTDA
NIT 890.707.098 6

RELACION DE MERCANCIA PARA FERIA DE MANUFACTO 2002.

PRODUCTO	CANTIDAD	PRECIO DE VENTA	OBSERVACIONES
POCILLO TINTERO	60	2.500	
POCILLO CHOCOLATER.	120	3.000	
BRACERO PEQUEÑO	3	15.000	
BRACERO MEDIANO	3	20.000	
BRACERO GRANDE	1	30.000	
OLLA PITADORA PEQ	2	10.000	
OLLA PITADORA MED	2	14.000	
OLLA PITADORA GRA	1	18.000	
JUEGOS DE TE	3	30.000	
JUEGOS CHOCOLATERO	3	30.000	
AJICERAS	120	3.000	
CAYANAS	24	2.500	
SALSEROS PEQ.	60	1.000	
SALSEROS MED.	60	1.500	
CAZUELA SOPERA T.E.	60	3.500	
CAZUELA MED. SOP. T.E	36	2.500	
CAZUELA SOPERA T.N.	120	2.000	
CAZUELA SOPERA T.C.	60	1.500	
ALCANCIAS PEQUEÑAS	18	2.500	
ALCANCIAS MEDIANAS	12	4.000	
ALCANCIAS GRANDES	12	6.000	

La relación anterior de productos son los que consideramos como básicos, sin embargo se llevarán otros como figuras miniaturas, mitológicas entre otras.

COOPERATIVA ARTESANAL DE LA CHAMRA I TDA
NIT 890.707.098 6

RELACION DE MERCANCIA PARA FERIA DE MANUFACTO 2002.

PRODUCTO	CANTIDAD	PRECIO DE VENTA	OBSERVACIONES
OLLA DE TAPA Nº 1	10	5.000	
OLLA DE TAPA Nº 2	18	6.500	
OLLA DE TAPA Nº 3	18	8.000	
OLLA DE TAPA Nº 4	18	12.000	
OLLA DE TAPA Nº 5	12	14.000	
OLLA DE TAPA Nº 6	3		
PAILA DE TAPA Nº 1	12	5.000	
PAILA DE TAPA Nº 2	12	6.500	
PAILA DE TAPA Nº 3	12	8.000	
PAILA DE TAPA Nº 4	12	12.000	
PAILA DE TAPA Nº 5	12	14.000	
BANDEJA DE TAPA Nº 1	12	5.500	
BANDEJA DE TAPA Nº 2	12	7.000	
BANDEJA DE TAPA Nº 3	12	8.500	
BANDEJA DE TAPA Nº 4	12	12.500	
BANDEJA DE TAPA Nº 5	12	14.500	
SARTEN SIN TAPA Nº 1	24	1.800	
SARTEN SIN TAPA Nº 2	24	2.500	
SARTEN SIN TAPA Nº 3	24	3.000	
SARTEN SIN TAPA Nº 4	12	3.500	
OLIFTA CON TAPA Nº 2	6	7.000	
OLLETA CON TAPA Nº 3	6	10.000	
JARRA MED. CON TAPA	6	12.000	
JARRA GRD. CON TAPA	6	15.000	



PRODUCTO PRESENTADO	MATERIAL		OBSERVACIONES
- Sopleo (*)	Cerámica terminación decorada.		Trabajo también solo fondo
- Panaboguero (*)	"		Manejan solo diseño flor
- Aquamani	"		Cudo y Choneado
- Azucarera. (*)	"		
- Sopleo o Makeo	"		
- Pebeleo (No hay muestra.)	"		
EMPAQUE E IMAGEN CORPORATIVA			Papel Kraft. Falta empaque Final Entushe icopor y bolsa plástica.

Participación en Manofacto 97 98 99 2000 2001 1° Vez Ventas última -Feria \$ 3500.000=
 Interesado en exportar: SI ☐ NO ☐ Lugar: _____
 Contactos para exportación realizados en Manofacto y/o Expoartesanías SI ☐ NO ☐ País _____ \$
 Clasificación para la feria SI ☒ NO ☐
 Productos aceptados: _____

FECHA DÍA MES 04 07 2001 NOMBRE Luis Ernesto Florez CC. 19'304.553 Bta.
 TALLER Ceramicas Miguel Angel. SOCIOS _____
 DIRECCIÓN Calle 3A #8-94 B. Leon XIII TELEFONO 7197623 FAX _____
 ENVIO CORRESPONDENCIA ↑ CIUDAD Bogotá DEPARTAMENTO Cundinamarca.
 E-MAIL _____ IDIOMAS LEE ☐ ESCRIBE ☐ HABLA ☐

DISEÑADOR ASESOR: Clara Ines Segura.



Ministerio de Desarrollo Económico
artesanías de colombia s.a.

MANOFACTO 2002
Plaza de los Artesanos y Microempresarios



FONADE

PRODUCTO PRESENTADO	MATERIAL	OBSERVACIONES
Aretes	Plata, Piedra,	Productos con buena calidad
Anillos	Madera,	Innovación en diseño
Cadenas	Chaguinar.	
Gargantillas	Nacar.	- Fueron aprobados en Expoartesanías.
Pulseras		- Lista de espera
Accesorios	Monedas (Chipp. Palos Cabello Separa hojar	
EMPAQUE E IMAGEN	SI <input checked="" type="checkbox"/> NO <input type="checkbox"/>	

Participación en Manofacto 97 98 99 2000 01 1a. Vez ☒ Ventas última feria \$ _____

Contactos para exportación realizados en Manofacto y/o Expoartesanías SI ☐ NO ☐ País _____

Clasifica para la feria SI ☒ NO ☐

Productos aceptados: los anteriormente descritos

FECHA: 27-05-02 NOMBRE: Viviana Garzón CC. 52.257.395.

TALLER Muebles Vanguardistas Viviana G. SOCIOS _____ CIUDAD Bogotá

DIRECCION Cra. 35 # 12 B- 10 TELEFONO 2770863. E-MAIL vgarzon@hotmail.com.

DISEÑADOR ASESOR: Sandra Helena Uribe

Lista de Espera



Ministerio de Desarrollo Económico
artesanías de colombia s.a.

MANOFACTO 2002
Plaza de los Artesanos y Microempresarios



FONADE

PRODUCTO PRESENTADO	MATERIAL	OBSERVACIONES
Anillos filigrana	Plata	Productos con buena calidad en su manufactura y acabados.
" Chapa filigrana		
Pulsera filigrana		Presentan Joyería tradicional y nuevos diseños resultado de asesorías realizadas por el diseñador Fernán Arias.
Pulsera filigrana-Chapa.		
Candongas		
Aretes tomatillo		
Gargantilla.		

EMPAQUE E IMAGEN

SI ☒

NO ☐

Elaborado en Damagua,
otras propuestas en Cabecinegro.

Participación en Manofacto 97 98 99 2000 01 ☒ 1a. Vez Ventas última feria \$ 5'000.000.

Contactos para exportación realizados en Manofacto y/o Expoartesanías SI ☒ NO ☐ País Alemania.

Clasifica para la feria SI ☒ NO ☐

Productos aceptados: los descritos.

FECHA: 22-05-02 NOMBRE: Jorge Napoleón García CC. 14.307.966 Bto.

TALLER Jueros del Chocó E.A.T SOCIOS (8) Martín Walter Quintero CIUDAD Quibdó-Chocó.
Itámina-Concordia.

DIRECCION Calle 43 # 68 c 50 (Bto.) TELEFONO 410 7278 E-MAIL _____
int. 6 ap. 601. / Cll 20 # 5-11 (Quibdó).

DISEÑADOR ASESOR: Sandra Helena Ortiz Ariza



Ministerio de Desarrollo Económico
artesanías de Colombia s.a.

MANOFACTO 2002

Plaza de los Artesanos y Microempresarios



FONADE

PRODUCTO PRESENTADO	MATERIAL	OBSERVACIONES
Aretes geométricos.	Plata	Productos con buena calidad en acabados.
Gargantilla.	Piedra Sintética	Propuestas innovadoras en diseño
Pin lorgartija	Circon.	
Anillos		
dije		
		*Deja Catálogo fotos.
EMPAQUE E IMAGEN	SI <input checked="" type="checkbox"/> NO <input type="checkbox"/>	Buena propuesta = Pendiente de Mejora acabados y tamaños.

Participación en Manofacto 97 98 99 2000 01 1a. Vez ☒ Ventas última feria \$ _____

Contactos para exportación realizados en Manofacto y/o Expoartesanías SI ☐ NO ☐ País _____

Clasifica para la feria SI ☒ NO ☐

Productos aceptados: los anteriormente descritos

FECHA: 29-05-02 NOMBRE: Vivian Arévalo CC. 52.809.086

TALLER Plata Inn SOCIOS _____ CIUDAD Bogotá

DIRECCION Cra 45A#65-11 TELEFONO 2250287 E-MAIL pplatta@hotmail.com

DISEÑADOR ASESOR: Sandra Helena Uribe Arce



PRODUCTO PRESENTADO	MATERIAL		OBSERVACIONES
Aretes	Plata		Buena calidad en
Anillos	ámbar		acabados.
dije			
broches			
EMPAQUE E IMAGEN CORPORATIVA			// pendiente de mejor.

REGISTRO DE ATENCIÓN AL ARTESANO

Participación en Manofacto Interesado en exportar: SI ☐ NO ☐ 97 98 99

Contactos para exportación realizados en Manofacto y/o Expoartesanías SI ☐ NO ☐ Lugar: 2000 1° Vez Ventas última -Feria \$

Clasificación para la feria SI ☐ NO ☐ País \$

Productos aceptados:

FECHA DÍA 08 MES 05 200 NOMBRE Jorge Iván Henao cc. 71.587.168

TALLER Cra 59 # 8-59 SOCIOS

DIRECCIÓN Ambar Polaco TELEFONO 098 / 7790246 o 2567012 → de pr razón con Angyibe Bricón FAX

ENVIO CORRESPONDENCIA CIUDAD Iba DEPARTAMENTO Boyacá

E-MAIL IDIOMAS LEE ☐ ESCRIBE ☐ HABLA ☐

DISEÑADOR ASESOR: Sandra Helena Uribe Arcila



Ministerio de Desarrollo Económico
artesanías de colombia s.a.

MANOFACTO 2002
Plaza de los Artesanos y Microempresarios



FONADE

PRODUCTO PRESENTADO	MATERIAL	OBSERVACIONES
Cadenas	Plata.	Productos con buena calidad.
Pulseras.		Diseños tradicionales en filigrana.
Collares		
Aretes		Ha participado en varios Expoartesanías, este año no fue aceptado
		* Adjunta Catálogo fotos
EMPAQUE E IMAGEN	SI <input checked="" type="checkbox"/> NO <input type="checkbox"/>	

Participación en Manofacto 97 98 99 2000 01 1a. Vez Ventas última feria \$ 5'000.000
Contactos para exportación realizados en Manofacto y/o Expoartesanías SI ☐ NO ☒ País _____
Clasifica para la feria SI ☒ NO ☐
Productos aceptados: los anteriormente descritos.

FECHA: 29-05-02 NOMBRE: Carlos Cortés CC. 79.789.252
TALLER Charles Joyeros SOCIOS Gina Barbosa CIUDAD Bogotá
DIRECCION Cra 36 #78-13 TELEFONO 240 1872 E-MAIL _____

DISEÑADOR ASESOR: Sandra Helena Uribe Arcila



PRODUCTO PRESENTADO	MATERIAL	OBSERVACIONES
Brazaletes	Plata 950	Productos muy buena
anillos	esmaltes	Calidad.
Separador hojas	resina	
llaveros		
		Participa Expoartesanías 02
		* Pendiente lista de espera
EMPAQUE E IMAGEN CORPORATIVA		

Participación en Manofacto
Interesado en exportar: SI ☐ NO ☒ 97
Contactos para exportación realizados en Manofacto y/o Expoartesanías
Clasificación para la feria SI ☐ NO ☐ 98
Productos aceptados: _____ 99

Lugar: 2000 01 1° Vez Ventas última -Feria \$ 5'000.000
SI ☐ NO ☐ País \$ _____

REGISTRO DE ATENCIÓN AL ARTESANO

Lista de espera

FECHA DÍA 14 MES 06 2001 NOMBRE Gustavo Hurtado cc. 79.361.364 Btá.
TALLER David Joyería SOCIOS Ingrid Caballero cc. 52.552.178 Btá.
DIRECCIÓN Cll 69 #16-30 TELEFONO 3461721 FAX
ENVIO CORRESPONDENCIA CIUDAD Bogotá DEPARTAMENTO Cund
E-MAIL IDIOMAS LEE ☐ ESCRIBE ☐ HABLA ☐

DISEÑADOR ASESOR:

zandra heleno Uribe



PRODUCTO PRESENTADO	MATERIAL	OBSERVACIONES
Gargantillas, collares		
Pulsera - anillo.	Plata.	
anillo		
		Todos los productos deben ser elaborados en <u>plata</u>
		mejorar acabados; lijar, pulir superficies
		A Deja 3 muestras para evaluar.
EMPAQUE E IMAGEN CORPORATIVA		Pendiente.

Participación en Manofacto 97 98 99 2000 1° Vez - Ventas última Feria \$

Interesado en exportar: SI ☐ NO ☐ Lugar: \$

Contactos para exportación realizados en Manofacto y/o Expoartesanías SI ☐ NO ☐ País \$

Clasificación para la feria SI ☐ NO ☐

Productos aceptados: _____

REGISTRO DE ATENCIÓN AL ARTESANO

FECHA DÍA 19 MES 06 2001 NOMBRE Angel Octavio Alonso CC. 79.838.042.

TALLER Angeles Taller Creativo SOCIOS

DIRECCIÓN Av. Dorado #73A-50. TELEFONO 2957520- FAX

ENVIO CORRESPONDENCIA CIUDAD Bogotá. DEPARTAMENTO Cund

E-MAIL IDIOMAS LEE ☐ ESCRIBE ☐ HABLA ☐

DISEÑADOR ASESOR: Sandra Helena Uribe



Ministerio de Desarrollo Económico
artesanías de Colombia s.a.

MANOFACTO 2001

Plaza de los Artesanos y Microempresas

PRODUCTO PRESENTADO	MATERIAL		OBSERVACIONES
Arete pendulo	plata 925 regular		
Dije tunebo	" "		
Pulsera	" "		
pulsera	Plata Modern		
Dije			
aretes			
Argollas			
Anillos			
EMPAQUE E IMAGEN CORPORATIVA			

REGISTRO DE ATENCIÓN AL ARTESANO

Participación en Manofacto 97 98 99 2000 ☒ 1° Vez Ventas última Feria \$ 2.000.000
 Interesado en exportar: SI ☐ NO ☐ Lugar: _____
 Contactos para exportación realizados en Manofacto y/o Expoartesanías SI ☐ NO ☐ País \$ _____
 Clasificación para la feria SI ☐ NO ☐
 Productos aceptados: _____

FECHA DÍA MES 25 JUNIO 2001 NOMBRE Martha Rodriguez CC. 52'232 647 Bogotá
 TALLER Joyas Mar-ya SOCIOS Martha Rodriguez, Yuri Torres
 DIRECCIÓN Calle 48L N° 5625 int 12 TELEFONO 7694599-315709753 FAX
 ENVIO CORRESPONDENCIA Calle 48L N° 5625 CIUDAD Bogotá DEPARTAMENTO Cundinamarca
 E-MAIL IDIOMAS LEE ☐ ESCRIBE ☐ HABLA ☐

DISEÑADOR ASESOR: José Alexis Rentería García



PRODUCTO PRESENTADO	MATERIAL		OBSERVACIONES
Collares	Bamboo		
Cinturones	Tayua		
Varas	Semillas		
aretes * pendiente mejor			
EMPAQUE E IMAGEN CORPORATIVA	✓		

Participación en Manofacto 97 98 99 2000 1° Vez Ventas última -Feria \$

Interesado en exportar: SI ☐ NO ☐ Lugar: País \$

Contactos para exportación realizados en Manofacto y/o Expoartesanías SI ☐ NO ☐

Clasificación para la feria SI ☒ NO ☐

Productos aceptados: anteriormente descritos

FECHA DÍA 26 MES 04 2002 NOMBRE Anaíbe Rincón CC. _____

TALLER MADAKE Bamboo. SOCIOS _____

DIRECCIÓN Cra 34 A # 10-50-Sur TELEFONO 5627012 FAX _____

ENVIO CORRESPONDENCIA CIUDAD Bogotá DEPARTAMENTO Cund _____

E-MAIL IDIOMAS LEE ☐ ESCRIBE ☐ HABLA ☐

DISEÑADOR ASESOR: Sancha Helena Uribe

REGISTRO DE ATENCIÓN AL ARTESANO



PRODUCTO PRESENTADO	MATERIAL		OBSERVACIONES
Tabla de Quesos	Madera Urapan		
Salteiras con base de madera	Alpaca		Corrosión alpaca
Mezcladores	Alpaca		
Pinchos	Alpaca		
Abreccas	Alpaca		# diseños
* Sujeciones	"		
* Marcadores de página	"		
Cafres			
EMPAQUE E IMAGEN CORPORATIVA			

Participación en Manofacto 97 ☐ 98 ☐ 99 ☒ 2000 ☒ 1° Vez ☐ Ventas última -Feria \$ 5'000.000=

Interesado en exportar: SI ☐ NO ☐ Lugar: _____

Contactos para exportación realizados en Manofacto y/o Expoartesanías SI ☐ NO ☒ País _____ \$ _____

Clasificación para la feria SI ☐ NO ☐

Productos aceptados: _____

FECHA DÍA MES 24 JUNIO 2000 NOMBRE Sonia Aranda CC. 35'507.260 Suba

TALLER Almería Objetos SOCIOS Katherine Ramirez Perez, Sonia Aranda

DIRECCIÓN Calle 90 No 85 -17 TELEFONO 2512575 FAX 2564742 (*) 2474314 Katherine

ENVIO CORRESPONDENCIA Calle 90 No 85 -17 CIUDAD Bogotá DEPARTAMENTO Cundinamarca

E-MAIL filika.0157@hotmail.com IDIOMAS LEE ☐ ESCRIBE ☐ HABLA ☐

DISEÑADOR ASESOR: José Alexis Rentería García

REGISTRO DE ATENCIÓN AL ARTESANO



PRODUCTO PRESENTADO	MATERIAL		OBSERVACIONES
Collares ensartado	Taqua		Linea amplia de productos.
" ensartado, macramé	Semillas.		Diversas propuestas compositivas.
Collares.			
Pulseras			
			- Pendiente propuesta empaque.
			* Deja muestras para evaluar →
EMPAQUE E IMAGEN CORPORATIVA			

Participación en Manofacto 97 ☐ 98 ☐ 99 ☐ 2000 ☒ 1° Vez Ventas última -Feria \$ _____

Interesado en exportar: SI ☐ NO ☐ Lugar: _____ SI ☐ NO ☐ País \$ _____

Contactos para exportación realizados en Manofacto y/o Expoartesanias SI ☐ NO ☐ País \$ _____

Clasificación para la feria SI ☐ NO ☐

Productos aceptados: collares macramé, ensartados, (no) se aceptan los aros gargantilla de caucho.

REGISTRO DE ATENCIÓN AL ARTESANO

FECHA DÍA 14 MES 06 2001 NOMBRE Alfredo Medellín CC. 79.884.505

TALLER Natural Colombia SOCIOS ahva.

DIRECCIÓN 11454-20-33 TELEFONO 2854926 FAX _____

ENVIO CORRESPONDENCIA _____ CIUDAD Bogotá DEPARTAMENTO Cund

E-MAIL _____ IDIOMAS LEE ☐ ESCRIBE ☐ HABLA ☐

DISEÑADOR ASESOR: Andrea Helena Uribe Arcila



PRODUCTO PRESENTADO	MATERIAL		OBSERVACIONES
Adorno (anillo/dije/aretes)			
1 dije (Turquesa peruana)			
1 anillo (Aquamarina sintético)			
1 anillo hacha (Sircón rosado)			
EMPAQUE E IMAGEN CORPORATIVA			

REGISTRO DE ATENCIÓN AL ARTESANO

Participación en Manofacto 97 98 99 2000 1ª Vez Ventas última -Feria \$ 6'500.000 - Exp. 98/99/00

Interesado en exportar: SI ☒ NO ☐ Lugar: País \$

Contactos para exportación realizados en Manofacto y/o Expoartesanías SI ☐ NO ☐

Clasificación para la feria SI ☐ NO ☐

Productos aceptados:

FECHA DÍA 03 MES 07 2001 NOMBRE Myriam Buitrago CC. 41.758.270 Bta

TALLER Art & Design SOCIOS

DIRECCIÓN Cra 20 #58-22 TELEFONO 3475658-6334632 FAX 3475658

ENVIO CORRESPONDENCIA Cra 20 #58-22 CIUDAD Bogotá DEPARTAMENTO Cundinamarca

E-MAIL artdesignjoyas56@hotmail.com IDIOMAS Español LEE ☐ ESCRIBE ☐ HABLA ☐

DISEÑADOR ASESOR:

Joyas.



Ministerio de Desarrollo Económico
artesanías de colombia s.a.

MANOFACTO 2002
Plaza de los Artesanos y Microempresarios



FONADE

PRODUCTO PRESENTADO	MATERIAL	OBSERVACIONES
Lámpara (pantalla) Broches.	Vidrio Técnica: <u>Vitral</u>	Productos con buena calidad en elaboración y acabados
Aretes. → Pendientes de mejora		
Portaretratos ✓		
Cofres.		
		*Pendiente nueva evaluación: aretes, otros modelos de lámparas y empaque para estar.
EMPAQUE E IMAGEN	SI <input checked="" type="checkbox"/> NO <input type="checkbox"/>	/ Pendiente empaque lámparas.

Participación en Manofacto 97 98 99 2000 01 1a. Vez Ventas última feria \$ _____
 Contactos para exportación realizados en Manofacto y/o Expoartesanías SI ☐ NO ☐ País _____
 Clasifica para la feria SI ☐ NO ☐

Productos aceptados : _____

FECHA: 29-05-02 NOMBRE: Miguel Angel Julio CC. 79.640.234 Bta.
 TALLER Vitralis. SOCIOS Alicia Hernández. CIUDAD Bogotá.
 DIRECCION Cll 58 Bis Sur #23-13 TELEFONO 5636175 E-MAIL _____
 dejar razón. { 2393631 / Papa
 { 2648830 / Preguntar x Eberto

DISEÑADOR ASESOR: Janeth Helena Uribe Arcila.



PRODUCTO PRESENTADO	MATERIAL		OBSERVACIONES
Pebetero			
Cristo			
Mouil			
Candelabros			
Fuente			
Recordatorios			
EMPAQUE E IMAGEN CORPORATIVA			

REGISTRO DE ATENCIÓN AL ARTESANO

Participación en Manofacto Interesado en exportar: SI ☐ NO ☐ 97 ☐ 98 ☐ 99 ☐ Lugar: 2000 1° Vez Ventas última -Feria \$

Contactos para exportación realizados en Manofacto y/o Expoartesanías SI ☐ NO ☐ País \$

Clasificación para la feria SI ☐ NO ☐

Productos aceptados:

FECHA DÍA MES 26 Junio 2001 NOMBRE Mauricio Romero cc. 79'698 466 Btc'

TALLER Arte y Cristal SOCIOS

DIRECCIÓN Cr 11B Este No 43-23 Sur TELEFONO 2061727 3679412 FAX

ENVIO CORRESPONDENCIA Cr 11B Este No 43-23S CIUDAD Bogotá DEPARTAMENTO C/marca

E-MAIL IDIOMAS LEE ☐ ESCRIBE ☐ HABLA ☐

DISEÑADOR ASESOR:



PRODUCTO PRESENTADO	MATERIAL		OBSERVACIONES
Collares	Vidrio plata cuero		Vitrofundición
Aretes	cerámica	"	"
Dijes	"	"	"
Prendedores	"	"	"
Manillas	"	"	"
EMPAQUE E IMAGEN CORPORATIVA			

REGISTRO DE ATENCIÓN AL ARTESANO

Participación en Manofacto 97 98 99 2000 1° Vez ☒ Ventas última Feria \$ _____

Interesado en exportar: SI ☐ NO ☐ Lugar: _____ SI ☐ NO ☐ País _____ \$ _____

Contactos para exportación realizados en Manofacto y/o Expoartesanías SI ☐ NO ☐

Clasificación para la feria SI ☐ NO ☐

Productos aceptados: _____

FECHA DÍA MES 27 Junio 2001 NOMBRE Omaira Castro cc. 51 734 664 Bogotá

TALLER Almacén Vitral SOCIOS Omaira Castro Juanita Castro Jorge Castro

DIRECCIÓN Cl 15 Sur No 76-38 TELEFONO 2391748 FAX 2720421

ENVIO CORRESPONDENCIA Cl 15 Sur No 76-38 CIUDAD Bogotá DEPARTAMENTO Cundinamarca

E-MAIL almacenvitral@artesanoszzn.com DIOMAS Inglés LEE ☒ ESCRIBE ☒ HABLA ☒

DISEÑADOR ASESOR: José Alexis Rentería García



PRODUCTO PRESENTADO	MATERIAL		OBSERVACIONES
Planeador			
Bicóptero			
Zepellín			
Biplano			
Parapente			
Helicóptero			
Buía bombardero			
Buía planeador			
Bicicleta			
EMPAQUE E IMAGEN CORPORATIVA			

REGISTRO DE ATENCIÓN AL ARTESANO

Participación en Manofacto 97 98 99 2000 01 1° Vez Ventas última -Feria \$ _____

Interesado en exportar: SI ☐ NO ☐ Lugar: _____ SI ☐ NO ☐ País _____ \$ _____

Contactos para exportación realizados en Manofacto y/o Expoartesanías SI ☐ NO ☐

Clasificación para la feria SI ☐ NO ☐

Productos aceptados: _____

FECHA DÍA MES 24 JUNIO 2002 NOMBRE Sandra Valderrama CC. 51'741009 Bogotá

TALLER Garabatos de la Aviación SOCIOS Sandra Valderrama

DIRECCIÓN Cra 37 No 130-19 OF 1 TELEFONO 5203815 FAX 5203815

ENVIO CORRESPONDENCIA Cr 22A No 134-02 CIUDAD Bogotá DEPARTAMENTO Cundinamarca

E-MAIL garabatosde laaviacion@hotmail.com IDIOMAS LEE ☐ ESCRIBE ☐ HABLA ☐

DISEÑADOR ASESOR: José Alexis Rentería García



PRODUCTO PRESENTADO	MATERIAL		OBSERVACIONES
Lampara Ilusión Pie 2 Focos Metal			
Lampara Ilusión mesa			
Revistero			
biombo			
Silla Rústica			
Lampara Ilusión Aplique			
EMPAQUE E IMAGEN CORPORATIVA			

REGISTRO DE ATENCIÓN AL ARTESANO

Dis. Seleccionada Exportación 2002

Participación en Manofacto 97 ☒ 98 ☒ 99 ☒ 2000 ☒ 1^{ra} Ventas última -Feria \$ \$2.500.000

Interesado en exportar: SI ☐ NO ☐ Lugar: _____ SI ☐ NO ☐ País _____ \$

Contactos para exportación realizados en Manofacto y/o Expoartesanías SI ☐ NO ☐

Clasificación para la feria SI ☐ NO ☐

Productos aceptados: _____

FECHA DÍA MES 17 JUNIO 2002 NOMBRE Claudia Patricia Guzman Santos CC. 35.508.099 Suba

TALLER Prestigio Objetos SOCIOS Claudia Patricia Guzman - Oswaldo Caboa

DIRECCIÓN Cra 32 No 64-56 TELEFONO 3117675 FAX 6311665

ENVIO CORRESPONDENCIA Cra 32 No 64-56 CIUDAD Bogotá DEPARTAMENTO Cundinamarca

E-MAIL prestigioobjetos@hotmail.com IDIOMAS LEE ☐ ESCRIBE ☐ HABLA ☐

DISEÑADOR ASESOR: José Alexis Rentería García

TOC 28

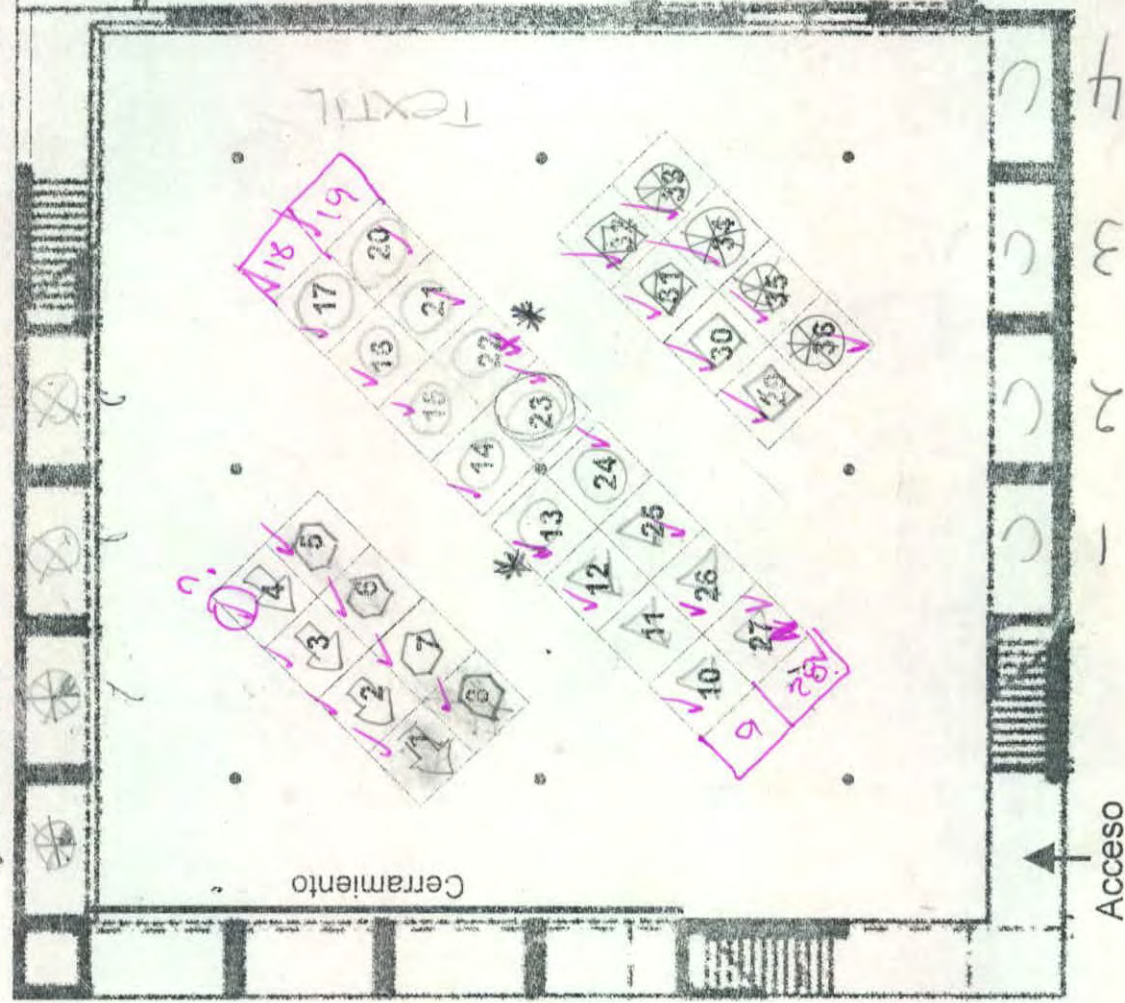

THE KITES

✓ (2) For Horizontal

Centros leido de punto Δ

Alcornoque

4/25/2012

Sam brens

Answers (optional)

Enclosed

Montgomery

Regidos en banca



Fibras Boqueles Δ

Spending

Fibras y contes



MANUFACTO



Ministerio de Desarrollo Económico
artesanías de Colombia s.a.



Nombre: Luz Esperanza Gómez
Documento de Identidad: 20568860 fggó
Lugar y fecha de nacimiento: 23 - Dic - 56 - Medellín
Teléfono: 2108 0368 - 2035135
Dirección: c/11 sur # 18-26
Lugar donde vive: Bogotá

Nombre de su taller artesanal: Artesanías Sandalo
Qué productos elabora: Tejidos en Telar: Ruanas, bufandas
ejines, Tejidos en crochet: bufandas, Gorros, bolsos.

Materia prima utilizada: Algodón grueso Lana chavilla.
Desde hace cuánto trabaja en éste oficio? 23 años
Considera que su producto es Manualidad o Artesanía? Artesanía
Esta interesado en recibir asesoría del Laboratorio de Diseño? Si ☒ No ☐

Expoartesanías este año y el año
pasado.
→ Preselección.

MANUFACTO

No fue preseleccionado

OM

Para Expoartesanías Co
" Manufacto Wo.
Op^a Opinion de Diana

A. DATOS GENERALES

A. DATOS GENERALES	
DEPARTAMENTO:	DIRECCIONES:
CIUDAD/MUNICIPIO:	TELEFONOS:
VEREDA/RESGUARDO:	CORREO E @:
TIPO DE POBLACION:	ETNIA:
NOMBRES ENTIDAD/CONTACTO LOCAL:	
DATOS ENTIDAD/CONTACTO LOCAL:	

B. ARTESANOS RESPONSABLES

B. ARTESANOS RESPONSABLES	
NOMBRE:	NOMBRES:
DOCUMENTO DE IDENTIDAD:	DOCUMENTO DE IDENTIDAD:
FECHA NACIMIENTO:	FECHA NACIMIENTO:
LUGAR:	LUGAR:
FORMACIÓN:	FORMACIÓN:
IDIOMA(S):	IDIOMA(S):

C. EL GRUPO ARTESANAL (FORMAL-INFORMAL)

C. EL GRUPO ARTESANAL (FORMAL-INFORMAL)		
NOMBRE O RAZÓN SOCIAL:		FECHA DE CREACIÓN:
NIT:	NO. INTEGRANTES:	NO. INTEGRANTES ACTIVOS:
PERSONERÍA JURÍDICA:	MUJERES:	MUJERES:
REPRESENTANTE LEGAL:	HOMBRES:	HOMBRES:
NÚMEROS CUENTAS ENTIDADES BANCARIAS:		

D. EL OFICIO

D. EL OFICIO	
OFICIO:	COMBINACION MATERIALES: SI <input type="checkbox"/> NO <input type="checkbox"/>
TÉCNICA:	RECURSOS NATURALES:
INSUMOS:	MATERIAS PRIMAS:
HERRAMIENTAS/MÁQUINAS/OTROS:	

E. LOS PRODUCTOS

[illegible]

F PRODUCCION/MERCADEO

F. PRODUCCION/MERCADEO						
PRODUCTO	PRODUCCION/MES (U)	COSTO	PRECIO EN TALLER	PRECIO EN BOGOTA	PESO	COSTO EMPAQUE
COSTO TRANSP /Kg. A/EN BOGOTA			COMERCIALIZACIÓN DIRECTA: <input type="checkbox"/> INDIRECTA: <input type="checkbox"/> FERIAS: <input type="checkbox"/> OTRAS: <input type="checkbox"/>			

G. OBSERVACIONES Y RECOMENDACIONES

[illegible]

RESPONSABLE: _____ FECHA: _____

CÓDIGO DE REGIÓN 2000000000

TIPO DE PRODUCTOS REFERENTE MUESTRA LINEA ASESORIA PUNTUAL Si ☐ No ☐

Nombre: ALBA LUCÍA CASTELLANOR

Documento de Identidad: CC 51'751.906 Bta.

Lugar y fecha de nacimiento: Bogotá, 24 de Nov. 1964

Teléfono: 5277039

Dirección: CRA. 27 # 156-44

Lugar donde vive: BOGOTÁ

Nombre de su taller artesanal: QUAYTY LTDA.

Qué productos elabora:

Confecciones elaboradas con telas tejidas
en telar manual.

Materia prima utilizada: ALGODÓN - BOTONES DE TAGUA

Desde hace cuánto trabaja en éste oficio? 7 AÑOS

Considera que su producto es Manualidad o Artesanía? ARTESANÍA

Esta interesado en recibir asesoría del Laboratorio de Diseño? Si X No



PRODUCTO PRESENTADO	MATERIAL		OBSERVACIONES
Linea infantil Color/Crudo	Co 100%		-
Linea Vestuario adulto " "	"		-
→ GMLXL. 1-12 Niños.			
EMPAQUE E IMAGEN CORPORATIVA			

Participación en Manofacto 97 ☒ 98 ☐ 99 ☐
 Interesado en exportar: SI ☒ NO ☐ Lugar: 2000 ~~2001~~ 1° Vez Ventas última -Feria \$ 5'000.000 =
 Contactos para exportación realizados en Manofacto y/o Expoartesanías SI ☐ NO ☒ País \$ Indep.
 Clasificación para la feria SI ☒ NO ☐
 Productos aceptados: _____

FECHA DÍA MES 2001 NOMBRE _____ CC. _____
 TALLER _____ SOCIOS _____
 DIRECCIÓN _____ TELEFONO _____ FAX _____
 ENVIO CORRESPONDENCIA _____ CIUDAD _____ DEPARTAMENTO _____
 E-MAIL _____ IDIOMAS Ingles LEE ☒ ESCRIBE ☐ HABLA ☒

DISEÑADOR ASESOR: Clara Segura Exp. 6 años

Lista Espera.
Manofacto.



Ministerio de Desarrollo Económico
artesanías de colombia s.a.



Nombre: Jacqueline Daza

Documento de Identidad: 51'864.218 Btó.

Lugar y fecha de nacimiento: Bta 6 Ab/67

Teléfono: 6602317 / 2316919 ←

Dirección: Km 52+67A-35

Lugar donde vive: Bogotá

Nombre de su taller artesanal: Arte y Diseño

Qué productos elabora:

Linea Mesa, Linea Alcobas.
(Indio / Posavanas / Caminos y Mantel)
(Cortinas / Cubrelechos / Tela decorativa)
HAMACAS / Bamparas

Materia prima utilizada: Co / Ac.

Desde hace cuánto trabaja en éste oficio? 10 años

Considera que su producto es Manualidad o Artesanía? _____

Esta interesado en recibir asesoría del Laboratorio de Diseño? Si ☐ No ☐

Fotos / Catalogo / Lista de precios.

Participó en Expositores y Mano de obra 2000.



PRODUCTO PRESENTADO	MATERIAL		OBSERVACIONES
- Blusa botón manga larga	Co 100% T.Holiz.	tey. abierto	Flotes por anor. \$ 32.000 =
- Pantalon	"	"	Tey. bien abierto \$ 32.000 =.
- Esqueleto	"	"	" \$ 20.000 =
- Busto	"	"	" \$ 30.000 =
- Falda	"	"	" \$ 20.000 =.
EMPAQUE E IMAGEN CORPORATIVA			Falta maquiilla. / Falta vez empaque. e imagen corporativa.

Participación en Manofacto 97 98 99 2000 1° Vez Ventas última -Feria \$
 Interesado en exportar: SI ☐ NO ☒ Lugar: _____
 Contactos para exportación realizados en Manofacto y/o Expoartesanias SI ☐ NO ☐ País \$
 Clasificación para la feria SI ☐ NO ☐
 Productos aceptados: _____

FECHA DÍA MES 2002 NOMBRE CC.
 15 05 2002 Luz Estela Rivera G.
 TALLER Verano SOCIOS _____
 DIRECCIÓN TELEFONO FAX
 ENVIO CORRESPONDENCIA CIUDAD DEPARTAMENTO
 E-MAIL IDIOMAS LEE ☐ ESCRIBE ☐ HABLA ☒

DISEÑADOR ASESOR: Clara Segura



Ministerio de Desarrollo Económico
artesanías de Colombia s.a.

MANUFACTO



MANUFACTO

110

Nombre: Luz Estella Rivera Gomez

Documento de Identidad: 39640446 Bld

Lugar y fecha de nacimiento: 10-2-63

Teléfono: 6893220 6837326

Dirección: Av. 118^a # 134-28

Lugar donde vive: Bogotá

Nombre de su taller artesanal: VERANO

Qué productos elabora:

todo tipo de ropa para
Playa y verano en. telar manual
y accesorios como chalecos bufandas y chalinas

Materia prima utilizada: ALGODON - colorido

Desde hace cuánto trabaja en éste oficio? 18 años

Considera que su producto es Manualidad o Artesanía? Artesanía

Esta interesado en recibir asesoría del Laboratorio de Diseño? Si ☒ No ☐

Hace 4 años en Expoartesonías. → El año pasado estuvo Exp. y solicitaron prendas en color.



PRODUCTO PRESENTADO	MATERIAL		OBSERVACIONES
Bolbos: Playeros /			
EMPAQUE E IMAGEN CORPORATIVA			

REGISTRO DE ATENCIÓN AL ARTESANO

Participación en Manofacto 97 ☐ 98 ☒ 99 ☐ 2000 ~~2001~~ 1° Vez Ventas última -Feria \$ _____
Interesado en exportar: SI ☐ NO ☒ Lugar: _____ SI ☐ NO ☒ País \$ _____
Contactos para exportación realizados en Manofacto y/o Expoartesanías SI ☒ NO ☐
Clasificación para la feria SI ☒ NO ☐
Productos aceptados: Bolbos de diferentes modelos y vestuario infantil y de adulto

FECHA DÍA MES 05 06 2002 NOMBRE SAUREA VELAZQUEZ CC. 51'895.446 Btz.
TALLER Trenzas y TRAMAS SOCIOS _____
DIRECCIÓN _____ TELEFONO 2523960 FAX _____
ENVIO CORRESPONDENCIA _____ CIUDAD Bogotá DEPARTAMENTO Cundinamarca
E-MAIL _____ IDIOMAS LEE ☐ ESCRIBE ☐ HABLA ☐

DISEÑADOR ASESOR: _____

NOTA: Posibilidad de tener 2 stands (??)

A DATOS GENERALES

DEPARTAMENTO:	DIRECCIONES:
CIUDAD/MUNICIPIO:	TELEFONOS:
VEREDA/RESGUARDO:	CORREO E @:
TIPO DE POBLACION:	ETNIA:
NOMBRES ENTIDAD/CONTACTO LOCAL:	
DATOS ENTIDAD/CONTACTO LOCAL:	

B. ARTESANOS RESPONSABLES

NOMBRE: SAULDA VERASQUEZ	NOMBRES:
DOCUMENTO DE IDENTIDAD: 51.895.446.Bb	DOCUMENTO DE IDENTIDAD:
FECHA NACIMIENTO: 13/IV/67 LUGAR: Bb	FECHA NACIMIENTO: LUGAR:
FORMACION: TECNICO PROFES. D.T	FORMACION:
IDIOMA(S):	IDIOMA(S):

C. EL GRUPO ARTESANAL (FORMAL-INFORMAL)

NOMBRE O RAZÓN SOCIAL: <u>TRENTAS Y TRENTAS</u>		FECHA DE CREACIÓN:
NIT: <u> </u>	NO. INTEGRANTES:	NO. INTEGRANTES ACTIVOS:
PERSONERÍA JURÍDICA: <u> </u>	MUJERES: <u>2</u>	MUJERES:
REPRESENTANTE LEGAL: <u> </u>	HOMBRES: <u> </u>	HOMBRES:
NÚMEROS CUENTAS ENTIDADES BANCARIAS: <u> </u>		

D. EL OFICIO

OFICIO:	COMBINACIÓN MATERIALES: SI <input type="checkbox"/> NO <input type="checkbox"/>	RECURSOS NATURALES:
TÉCNICA:		MATERIAS PRIMAS:
INSUMOS:		
HERRAMIENTAS/MÁQUINAS/OTROS:		

E. LOS PRODUCTOS

[illegible]

PRODUCCION/MERCADEO

PRODUCTO	PRODUCCION/MES (U)	COSTO	PRECIO EN TALLER	PRECIO EN BOGOTÁ	PESO	COSTO EMPAQUE
COSTO TRANSP /KG. A/EN BOGOTÁ			COMERCIALIZACION DIRECTA <input type="checkbox"/> INDIRECTA <input type="checkbox"/> FERIAS <input type="checkbox"/> OTRAS <input type="checkbox"/>			

G. OBSERVACIONES Y RECOMENDACIONES

ST. OBSERVATIONS

RESPONSABLE: _____ FECHA: _____

CÓDIGO DE REGIÓN	TIPO DE PRODUCTOS	REFERENTE	MUESTRA	LINEA	ASESORÍA PUNTUAL	SI	NO
------------------	-------------------	-----------	---------	-------	------------------	----	----



Ministerio de Desarrollo Económico
artesanías de Colombia s.a.



FONADE

Expo
Preseleccionado Artesanías

- Nombre: Jimena Orozco Varona
- Documento de Identidad: 51635183
- Lugar y fecha de nacimiento: Bogotá 6 Diciembre / 61
- Teléfono: 3145343 / 2855824
- Dirección: Cra. 28 # 51-27
- Lugar donde vive: Bogotá
- Nombre de su taller artesanal: Arakne Taller
- Qué productos elabora:
hamacas, individuales, colchas,
manteles, muñecos.
- Materia prima utilizada: Algodón
- Desde hace cuánto trabaja en éste oficio? 18 años
- Considera que su producto es Manualidad o Artesanía? Artesanía
- Esta interesado en recibir asesoría del Laboratorio de Diseño? Si X No __
- (*) Expoartesanías. esta preseleccionada.



PRODUCTO PRESENTADO	MATERIAL		OBSERVACIONES
- Mantel (Telar H. 4 marcos)	Co 100%		Varios Medidos (Calado)
- Camino Mesa. (bordado y Calado)	"		(bordado).
- Colchon.	"		
Para evaluación:			
2 caminos y 1 mantel.			Nota: los productos pueden ser Calados y/o bor-
			dados y los acab. en gauchillo
EMPAQUE E IMAGEN CORPORATIVA	Si ✓		

Participación en Manofacto 97 98 99 2000 1ª Vez Ventas última -Feria \$ _____
 Interesado en exportar: SI ☐ NO ☐ Lugar: _____
 Contactos para exportación realizados en Manofacto y/o Expoartesanías SI ☐ NO ☐ País _____ \$ _____
 Clasificación para la feria SI ☒ NO ☐
 Productos aceptados: _____

FECHA DÍA MES 19 06 200 NOMBRE Luz Mañana Morales Murillo cc. 41699-499.
 TALLER Shakti telar SOCIOS _____
 DIRECCIÓN Av 42 # 14A -28 TELEFONO 3204511 FAX _____
 ENVIO CORRESPONDENCIA ☒ CIUDAD Bk DEPARTAMENTO C/m.
 E-MAIL shaktitelar@hotmail.com IDIOMAS Ingles LEE ☒ ESCRIBE ☒ HABLA ☒
 DISEÑADOR ASESOR: Clarac Leyva -



PRODUCTO PRESENTADO	MATERIAL		OBSERVACIONES
Linea Infantil.			Elaborado en tela, a mano.
Linea de Lencería. (Calado/bordados)			
*Individuales juego nuevo.			Heptar acabados. (En cuanto a corte de telas)
EMPAQUE E IMAGEN CORPORATIVA			

Participación en Manofacto 97 ☐ 98 ☒ 99 ☐ 2000 ~~2001~~ 1° Vez ☐ Ventas última -Feria \$ 8'000.000 =

Interesado en exportar: SI ☐ NO ☒ Lugar: ☐ SI ☐ NO ☐ País \$

Contactos para exportación realizados en Manofacto y/o Expoartesanías ☐ SI ☐ NO ☐

Clasificación para la feria ☐ SI ☐ NO ☐

Productos aceptados: _____

REGISTRO DE ATENCIÓN AL ARTESANO

FECHA DÍA MES 06 06 2002 NOMBRE Noralba Gerna CC. 38'856.095. Buga.

TALLER Tolahood. SOCIOS Janeth Silva.

DIRECCIÓN Calle 9A #14 F-28 Casa 37 (Chia) TELEFONO 8630784 FAX =

ENVIO CORRESPONDENCIA CIUDAD Chia DEPARTAMENTO C/marces.

E-MAIL tolahood6@tutopic.com. IDIOMAS Ingles LEE ☒ ESCRIBE ☒ HABLA ☒

DISEÑADOR ASESOR: Clara Inés Segura. (* Exp. 99/2000/2001). 98. Preselecc. para EXPOARTESANIAS



Ministerio de Desarrollo Económico
artesanías de colombia s.a.

MANOFACTO 2002
Plaza de los Artesanos y Microempresarios



FONADE

PRODUCTO PRESENTADO	MATERIAL	OBSERVACIONES
Chal Rop con togua	Co 100% y Tg.	Mejorar disposición y forma Toguero.
Estola.	" "	Mejorar densidad del tejido.
NO Toallas cortésic	" y Punto de Cruz	En proceso.
Bolero con semillas	" y 90% bay	En proceso. (Aprobado) 3 tamaños.
NO Muñequera	Varios	
Boleros.		
EMPAQUE E IMAGEN	SI <input checked="" type="checkbox"/> NO <input type="checkbox"/>	bolsa en papel.

Participación en Manofacto 97 98 99 2000 01 1a Vez Ventas última feria \$ _____
 Contactos para exportación realizados en Manofacto y/o Expoartesanías SI ☐ NO ☒ País _____
 Clasifica para la feria SI ☒ NO ☐
 Productos aceptados: Chal rop y Estola cobres. y cortésic.

FECHA: Hoy 22/02 NOMBRE: Mario Victorio Román y Eneid Arella CC. _____
 TALLER Formar hilos y pensamientos SOCIOS _____ CIUDAD Bogotá
 DIRECCION Dp 145 # 35 - 03 (102A) TELEFONO 2587790/5445226 E-MAIL _____
Formar hilos y pensamientos@hotmail.com

DISEÑADOR ASESOR: Olivia Inés Saguma

Se dejaron muestras.



Ministerio de Desarrollo Económico
artesanías de Colombia s.a.

MANUFACTO 2001

Plaza de los Artesanos y Microempresas

PRODUCTO PRESENTADO	MATERIAL		OBSERVACIONES
buso y Saco	Co 100%		✓
Saco rop	Co 100%		
Saco jaspado con	Co 100%		
Saco abuelto con botón Tague	Wo 100%		•
Sacos cerrados	Wo 100%		•
			Muestras:
			1 buso Co / 1 Saco Co / 1 Saco Wo ui-
			gen / 1 Saco Co (hilace)
EMPAQUE E IMAGEN CORPORATIVA	✓		

Participación en Manofacto 97 98 99 2000 ~~2001~~ 1° Vez Ventas última -Feria \$ 2'500.000 =.

Interesado en exportar: SI ☐ NO ☐ Lugar: _____ SI ☐ NO ☐ País _____ \$ _____

Contactos para exportación realizados en Manofacto y/o Expoartesanías

Clasificación para la feria SI ☒ NO ☐

Productos aceptados: Sacos (juego buso y saco) en Co; Sacos Co, Sacos en lana con botones en Tagua

FECHA DÍA MES 19 06 2001 NOMBRE Hilda María Ariza cc. 41' 549.330 Bta

TALLER Hilochas SOCIOS _____

DIRECCIÓN Calle 69b # 105-60 TELEFONO 5489205 FAX _____

ENVIO CORRESPONDENCIA ☒ CIUDAD Bta DEPARTAMENTO C/marca.

E-MAIL _____ IDIOMAS LEE ☐ ESCRIBE ☐ HABLA ☐

DISEÑADOR ASESOR: Clero Legor

REGISTRO DE ATENCIÓN AL ARTESANO



PRODUCTO PRESENTADO	MATERIAL	OBSERVACIONES
Linea Infantil (Saco/bulando/gomos/quante) (Meses. 0-12) babas (1-6 años)	Co 100% con apliques en madera.	Eliminar resina. Cambiarla por cera de abejas o goma-laca.
→ Accesorios en madera pintada hebillas/arabes		
EMPAQUE E IMAGEN CORPORATIVA		Pendiente.

Participación en Manofacto 97 98 99 2000 ~~1ª Vez~~ Ventas última -Feria \$ _____
 Interesado en exportar: SI ☐ NO ☐ Lugar: _____
 Contactos para exportación realizados en Manofacto y/o Expoartesanías SI ☐ NO ☐ País \$ _____
 Clasificación para la feria SI ☒ NO ☐
 Productos aceptados: linea infantil y Accesorios.

REGISTRO DE ATENCIÓN AL ARTESANO

FECHA DÍA 13 MES 07 200 NOMBRE Boraida Leitón. cc. 39'540.161 Bugatira'
 TALLER Taller Arsol. SOCIOS Constanza Leitón.
 DIRECCIÓN Calle 41 #8-64. TELEFONO 3402068 FAX 5705058.
 ENVIO CORRESPONDENCIA ← CIUDAD Bh DEPARTAMENTO Clm.
 E-MAIL artzol@latinmail.com. IDIOMAS LEE ☐ ESCRIBE ☐ HABLA ☐
 DISEÑADOR ASESOR: Oloro Segura.



Ministerio de Desarrollo Económico
artesanías de colombia s.a.

MANOFACTO 2002
Plaza de los Artesanos y Microempresarios



FONADE

PRODUCTO PRESENTADO	MATERIAL	OBSERVACIONES
Sacos Wo gruesa	Lana 100%	Se aprueban sacos mezclando lana gruesa y delgada (Ver fotos)
Sacos Wo delgada.	"	" " " " " " "
Guantas mezcla 2 Wo.	"	Buena calidad y comb. de colores. Se sugiere desarrollar líneas.
bufanda y Gomo.	"	Con mezcla de lana gruesa y delgada.
Gomo bufón y en punta	"	Interesante el diseño y la comb. de materiales
bolso.	"	En proceso de desarrollo.
EMPAQUE E IMAGEN	SI <input checked="" type="checkbox"/> NO <input type="checkbox"/>	Falta Exh. y \$?

Participación en Manofacto 97 98 99 2000 01 ~~Ta. Vez~~ Ventas última feria \$ _____
 Contactos para exportación realizados en Manofacto y/o Expoartesanías SI ☐ NO ☒ País _____
 Clasifica para la feria SI ☒ NO ☐

Productos aceptados: Sacos (Foto) mezcla Wo gruesa y delgada, gomos y guantes mezcla, bufandas con mezcla.

FECHA: _____ NOMBRE: Alba Victoria Potamayo CC. 41'636.047 Bb.
 TALLER El taller de los tejidos SOCIOS — . — CIUDAD Bogotá
 DIRECCION _____ TELEFONO _____ E-MAIL albanieto@hotmail.com.

DISEÑADOR ASESOR: Clara Segura

Pendiente EXPOARTESANIAS



Ministerio de Desarrollo Económico
artesanías de colombia s.a.

MANOFACTO 2001

Plaza de los Artesanos y
Microempresarios

FICHA DE APROBACIÓN

P-3 St. 28

NOMBRE

Jenny A. Rodríguez Ordoñez

TALLER

A MANO

AREA

Textiles

SUBAREA

Teñido por técnicas de reserva

PRODUCTOS ACEPTADOS

Cojines, Pares y Pañuelos

Talle: Prop. EXH.

DISEÑADOR

Clara I. Segura

FECHA

Junio 12/2002

COORDINADOR

Lyda del C. D. López

UNIDAD DE DISEÑO

BOGOTÁ



PASTO



ARMENIA



Note: 100% según

✓

Perce Vez

OK



PRODUCTO PRESENTADO	MATERIAL		OBSERVACIONES
Coxin tecnico de reserva.	Co 100%		Reactivos.
Pareos	Co 100%		"
Pañuelos	Co 100%		"
EMPAQUE E IMAGEN CORPORATIVA			

REGISTRO DE ATENCIÓN AL ARTESANO

Participación en Manofacto 97 98 99 2000 1^o Vez Ventas última -Feria \$

Interesado en exportar: SI ☐ NO ☐ Lugar: País \$

Contactos para exportación realizados en Manofacto y/o Expoartesanías SI ☐ NO ☐

Clasificación para la feria SI ☐ NO ☐

Productos aceptados: Coxines, Pareos y Pañuelos

FECHA DÍA MES 12 JUNIO 2002 NOMBRE Jenny A. Rodriguez cc. 52' 158.570 bto

TALLER A MANO SOCIOS

DIRECCIÓN Av 19 # 126A - 20 TELEFONO 2588295, 2617456 FAX

ENVIO CORRESPONDENCIA ^ CIUDAD Bk DEPARTAMENTO Cln

E-MAIL IDIOMAS LEE ☐ ESCRIBE ☐ HABLA ☐

DISEÑADOR ASESOR:

Pend. Listado Precar



MANOFACTO 2002

Plaza de los Artesanos y Microempresarios

P-3 St. 31

29

FICHA DE APROBACION

NOMBRE HUMBERTO TONERO

TALLER OXIDO TEXTILES

AREA Textiles

SUBAREA Estampado

PRODUCTOS ACEPTADOS Nuevos Diseños.

Falto : \$ / Exh

FECHA Junio 12/2002

DISEÑADOR Clara Segura.

UNIDAD DE DISEÑO

COORDINADOR

Lyda del C.D.

BOGOTA ☒ PASTO ☐ ARMENIA ☐

YA RECOGIO PRODUCTOS.

OK



Ministerio de Desarrollo Económico
artesanías de Colombia s.a.

MANOFACTO 2002
Plaza de los Artesanos y Microempresarios



FONADE

PRODUCTO PRESENTADO	MATERIAL	OBSERVACIONES
Pantalones.		
EMPAQUE E IMAGEN	SI <input checked="" type="checkbox"/> NO <input type="checkbox"/>	

Participación en Manofacto 97 98 99 ~~2000~~ ~~01~~ 1a. Vez " Ventas última feria \$8'500.000 =
 Contactos para exportación realizados en Manofacto y/o Expoartesanías SI ☒ NO ☐ País ESPAÑA/FRANCIA/ITALIA
 Clasifica para la feria SI ☐ NO ☐

Productos aceptados : _____

FECHA : 12 Junio /2002 NOMBRE: Humberto Romero CC. 79'292.003 Bta'
 TALLER Oxido Textiles SOCIOS — . — CIUDAD Bogotá
 DIRECCION Call 152A #19-68 (Int.102) TELEFONO 2593800 E-MAIL oxidotex.com

DISEÑADOR ASESOR : Claro Segura



PRODUCTO PRESENTADO	MATERIAL		OBSERVACIONES
Camisetas Estampadas			
EMPAQUE E IMAGEN CORPORATIVA			

Participación en Manofacto 97 98 99 2000 1° Vez Ventas última Feria \$ _____

Interesado en exportar: SI ☐ NO ☐ Lugar: _____

Contactos para exportación realizados en Manofacto y/o Expoartesanías SI ☐ NO ☐ País _____ \$ _____

Clasificación para la feria SI ☐ NO ☐

Productos aceptados: Para la próxima feria deben cambiar el producto y hacer sus propios camisetas.

FECHA DÍA MES 2001 NOMBRE Edgar Juan Hidalgo CC. 256363 CE

TALLER Pachamama SOCIOS _____

DIRECCIÓN Cra 12 No 2-88 Ap 201 TELEFONO 5582769 FAX _____
Libertadores

ENVIO CORRESPONDENCIA _____ CIUDAD _____ DEPARTAMENTO _____

E-MAIL _____ IDIOMAS _____ LEE ☐ ESCRIBE ☐ HABLA ☐

DISEÑADOR ASESOR: bse Alexis Renteria

REGISTRO DE ATENCIÓN AL ARTESANO



PRODUCTO PRESENTADO	MATERIAL		OBSERVACIONES
Lamparas.			
Pantalón.			
Bolbo			
Pareo.			
Para evaluación:			
1 bolbo/1 pareo/1 pantalón/1 lampa-			
ra con estructura.			
EMPAQUE E IMAGEN CORPORATIVA			

Participación en Manofacto 97 98 99
Interesado en exportar: SI ☐ NO ☐
Contactos para exportación realizados en Manofacto y/o Expoartesanías
Clasificación para la feria SI ☒ NO ☐
Productos aceptados: los del catálogo.

Lugar: 2000 ^{EXP.} 2001 ^{EXP.} 1ª Vez ☒ Ventas última Feria \$ _____
SI ☐ NO ☐ País _____ \$ _____

REGISTRO DE ATENCIÓN AL ARTESANO

FECHA DÍA MES 27 06. 2001 NOMBRE Annahin Marcela Giacometto CC. 52'490.883 BtA.

TALLER Maniqua SOCIOS _____

DIRECCIÓN Kra 91 #157-82 Torre 1 (503) TELEFONO 6813055. FAX _____

ENVIO CORRESPONDENCIA CIUDAD BtA DEPARTAMENTO C/MADECA

E-MAIL annahin_g@hotmail.com IDIOMAS Ing/It/A/Port. LEE ☐ ESCRIBE ☐ HABLA ☐

DISEÑADOR ASESOR: _____



Ministerio de Desarrollo Económico
artesanías de Colombia s.a.

MANOFACTO 2004

Plaza de los Artesanos y Microempresas

PRODUCTO PRESENTADO	MATERIAL		OBSERVACIONES
Muñecas	cabecinepro		
Floras	Dannapuk		
Sombrenos			
Bolsos			
			Falta: Emp / Exh / \$ / Imag.
EMPAQUE E IMAGEN CORPORATIVA			

Participación en Manofacto 97 98 99 2000 1° Vez Ventas última Feria \$ _____

Interesado en exportar: SI ☐ NO ☐ Lugar: _____

Contactos para exportación realizados en Manofacto y/o Expoartesanías SI ☐ NO ☐ País _____ \$ _____

Clasificación para la feria SI ☐ NO ☐

Productos aceptados: _____

FECHA	DÍA	MES	2001	NOMBRE	Tomy González Rodríguez	CC.	11.791.242 Quibdó.
TALLER	Fibras y Cortezas		SOCIOS	Vinelina González			
DIRECCIÓN	Cll 54# 35-28 sr.		TELÉFONO	6813424 (Bord.)		FAX	
ENVÍO CORRESPONDENCIA	CIUDAD	Quibdó		DEPARTAMENTO	Chocó		
E-MAIL	IDIOMAS	LEE <input type="checkbox"/>	ESCRIBE <input type="checkbox"/>	HABLA <input type="checkbox"/>			

REGISTRO DE ATENCIÓN AL ARTESANO

DISEÑADOR ASESOR:

Sandra Helena Uribe Arce



Ministerio de Desarrollo Económico
artesanías de Colombia s.a.

EXPOSUEÑOS 2002

Plaza de los Artesanos y Microempresarios

PRODUCTO PRESENTADO	MATERIAL	OBSERVACIONES
Viciera	Caña Flecha.	Nota = los bolsos no cumplen con condiciones de calidad, ni de diseño, pero que este en Manizales también que presenten los productos asados por la calidad
Cosmetiquera	Caña Flecha.	
Bolsos (3)	Caña Flecha.	
EMPAQUE E IMAGEN	SI <input checked="" type="checkbox"/> NO <input type="checkbox"/>	BOBA DE PAPEL TARJETA DE PRESENT ←

\$7'000.000 = .

FECHA: Junio 12/02 NOMBRE: Emmer Montalvo CC. 11'077.636 Chima (Col.)
TALLER Artesanías en Caña Flecha SOCIOS Wilson Montalvo y Ariel Montalvo CIUDAD Bogotá
DIRECCION Calle 70 # 77-61 TELEFONO 438.56.21 E-MAIL - - -

DISEÑADOR ASESOR: Olivia Sagura



Ministerio de Desarrollo Económico
artesanías de colombia s.a.

MANOFACTO 2002
Plaza de los Artesanos y Microempresarios



FONADE

PRODUCTO PRESENTADO	MATERIAL	OBSERVACIONES
→ Camino Mesa	Coralino	Realizar modificaciones y color. (con tallaje)
→ Individuales	Coralino	Unifor diseño q' juege con el camino de mesa.
→ Servilletas	Coralino Co 100%	✓
→ Camisa	Co 100%	Cambiar Marquilla. (Diseñar marquilla) Cambiar botones.
→ Falda.	Co 100%	✓
→ Pantalón (pend.)		
→ Puff (opo) —		
EMPAQUE E IMAGEN	SI <input checked="" type="checkbox"/> NO <input type="checkbox"/>	bolsa papel Kraft. / Tisetas. HAGEN → Se trabaja con Expoartesanos, con DAWEL.
Participación en Manofacto 97 98 99 2000 01 1a. Vez Ventas última feria \$ 4'000.000 = Contactos para exportación realizados en Manofacto y/o Expoartesanas SI <input checked="" type="checkbox"/> NO <input type="checkbox"/> País <u>ESPAÑA y GRECIA (NO SE CONCRETÓ)</u> Clasifica para la feria SI <input checked="" type="checkbox"/> NO <input type="checkbox"/> Productos aceptados: <u>Camino mesa / Individuales / Servilletas / Ropa.</u>		
FECHA: <u>17 Mayo.</u> NOMBRE: <u>Dilio Suarez</u> CC. <u>40'756.293 Fbenci</u> TALLER <u>Textiles Dilio.</u> SOCIOS <u>— —</u> CIUDAD <u>Bogotá.</u> DIRECCION <u>Kra 4A # 26A -16</u> TELEFONO <u>2830996 / 2848796</u> E-MAIL <u>—</u>		

DISEÑADOR ASESOR: Claro Segura.

Información Fotográfica

Accesso

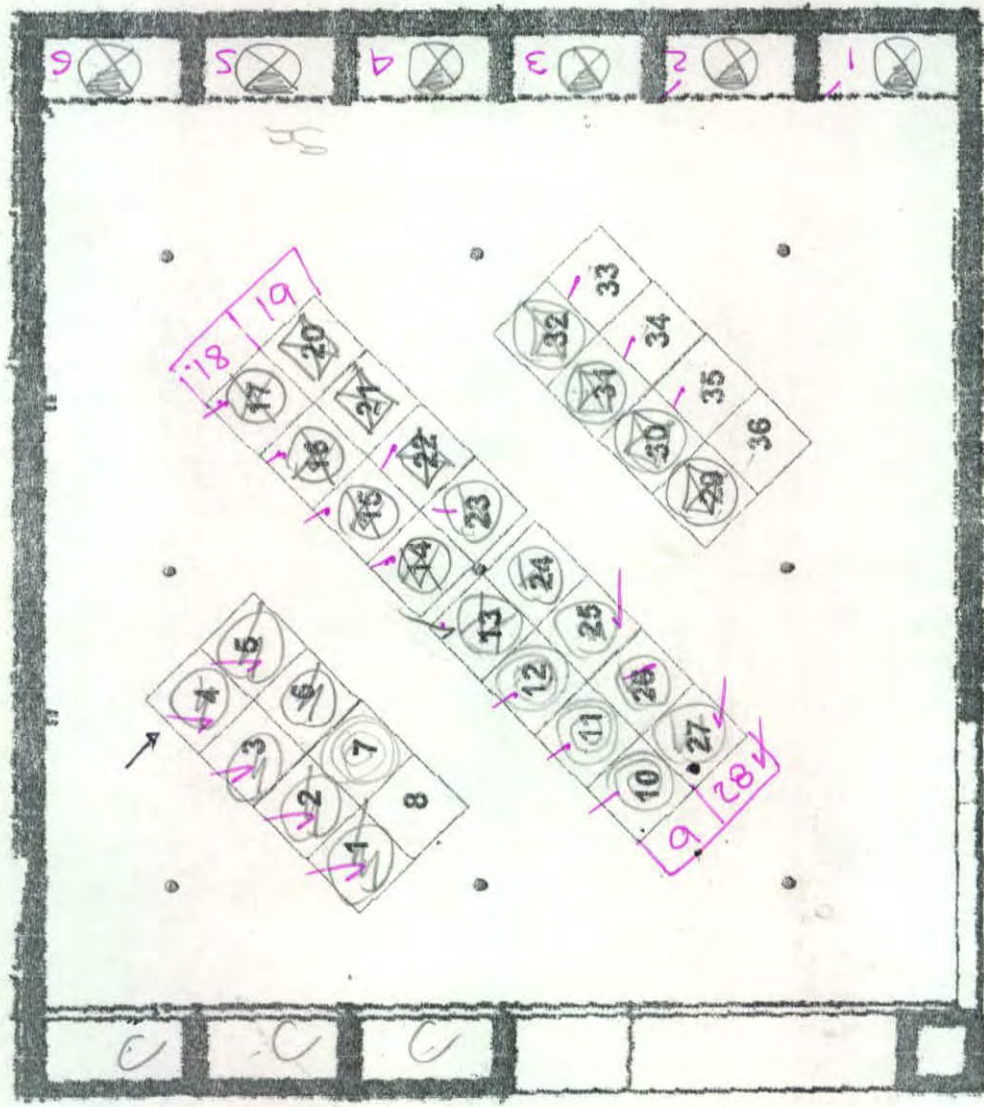

Johns (7)
Nixfos

Instrumentos Musicales (M) (23, 26, 25, 24, 23)
Velas (V) (13, 14, 15, 16, 17)
Cuero (C) (22, 21, 20)
Lamparas (L) (12, 11, 10)

② Doppel. (1, 2, 3, 4, 5, 6)

② Papet mæche
verios (10.11, 12) (Alumbritos, flor mæ, Buariz)



Ministerio de Desarrollo Económico
artesanías de Colombia s.a.

MANOFACTO 2002
Plaza de los Artesanos y Microempresarios



FONADE

PRODUCTO PRESENTADO	MATERIAL	OBSERVACIONES
Tarjetas (X10 uni)	Papel hecho a mano	Papel retabos, lanas pasto figue, yute
Tarjeta tipo Sobre (x5)	"	piña Algodon Trabajan calibre unico
Espeleta + Sobre (x6)	"	varia el gramaje si es por pedido.
Tarjetas Personales (x12)	"	Empaque en bolsa de papel.
Tarjetas Nota (x8)	"	
EMPAQUE E IMAGEN	SI <input checked="" type="checkbox"/> NO <input type="checkbox"/>	

Participación en Manofacto 97 98 99 2000 01 1a. ~~Vez~~ Ventas última feria \$ _____
 Contactos para exportación realizados en Manofacto y/o Expoartesanías SI ☐ NO ☐ País _____
 Clasifica para la feria SI ☐ NO ☐

Productos aceptados : _____

FECHA : Mayo 29/02 NOMBRE: Carolina Gutierrez CC. 52'085.392 Bki
 TALLER Papiro SOCIOS Carolina Gutierrez Jacobo Moreno CIUDAD Bogotá
 DIRECCION Tr. 12 BIS B N°122-A19 TELEFONO 5703226-2130924 E-MAIL Jacobo267@hotmail.com
Apto 303

DISEÑADOR ASESOR : Alexis Rentería



Ministerio de Desarrollo Económico
artesanías de colombia s.a.

MANOFACTO 2002
Plaza de los Artesanos y Microempresarios



FONADE

PRODUCTO PRESENTADO	MATERIAL	OBSERVACIONES
Máscaras Precolumbias.	Odema	Productos de alta creatividad.
Inciensarios.	(Cuero sintético).	buenas Calidad de elaboración y acabados.
Altares	Metal (bronce)	Manejo de conceptos lúdicos y mágicos.
Cajas teatrales	cobre).	
Teatros	cristales.	
Especios	Madera	
Condabros.	Cartón Craft	
Cajas y Libros.		*Deja muestra Máscara, Inciensario, Carpeta y Bolsa.
EMPAQUE E IMAGEN	SI <input checked="" type="checkbox"/> NO <input type="checkbox"/>	

Participación en Manofacto 97 98 99 2000 01 1a. Vez ☒ Ventas última feria \$ _____
 Contactos para exportación realizados en Manofacto y/o Expoartesanías SI ☐ NO ☐ País _____
 Clasifica para la feria SI ☒ NO ☐
 Productos aceptados: los anteriormente descritos.

FECHA: 29-05-02 NOMBRE: Horacio González CC. 19.265.914 Btg
 TALLER Tristán Taller SOCIOS Thabel Bohanguez CIUDAD Bogotá
Arte teatro.
 DIRECCION _____ TELEFONO 2441011 / 6474860 E-MAIL _____
011 23#26-08.

DISEÑADOR ASESOR: Sandra Helena Uribe Arceila



PRODUCTO PRESENTADO	MATERIAL		OBSERVACIONES
Esguelario 10 postales sobre	Papel		Productos con buena calidad
Album fotográfico	flora		
Libretas			
Carpetas			→ En la carpeta mejorar el botón, no pegar → coar.
Directorios			
tarjetas			
EMPAQUE E IMAGEN CORPORATIVA			

Participación en Manofacto 97 98 99 2000 1° Vez Ventas última -Feria \$
 Interesado en exportar: SI ☐ NO ☐ Lugar: País \$
 Contactos para exportación realizados en Manofacto y/o Expoartesanías SI ☐ NO ☐
 Clasificación para la feria SI ☒ NO ☐
 Productos aceptados: anteriormente descritos

FECHA DÍA 14 MES 06 2001 NOMBRE Gladys Patricia Duque CC. _____
 TALLER Flor y Texto SOCIOS _____
 DIRECCIÓN Calle 25 # 53-76 TELEFONO 2 73 87 35 FAX _____
 ENVIO CORRESPONDENCIA CIUDAD Bello DEPARTAMENTO Antioquia
 E-MAIL IDIOMAS LEE ☐ ESCRIBE ☐ HABLA ☐

DISEÑADOR ASESOR: Sandra Helena Uribe

REGISTRO DE ATENCIÓN AL ARTESANO



PRODUCTO PRESENTADO	MATERIAL		OBSERVACIONES
EMPAQUE E IMAGEN CORPORATIVA			

Participación en Manofacto 97 98 99 2000 1° Vez Ventas última -Feria \$ _____
Interesado en exportar: SI ☐ NO ☐ Lugar: _____
Contactos para exportación realizados en Manofacto y/o Expoartesanías SI ☐ NO ☐ País _____ \$ _____
Clasificación para la feria SI ☐ NO ☐
Productos aceptados: _____

FECHA DÍA MES 26 JUNIO 2001 NOMBRE Estela Cardozo Alonso cc. 41'412 193 Bogotá
TALLER Estelarte SOCIOS Estela
DIRECCIÓN TELEFONO FAX
ENVIO CORRESPONDENCIA CIUDAD DEPARTAMENTO
E-MAIL IDIOMAS LEE ☐ ESCRIBE ☐ HABLA ☐

REGISTRO DE ATENCIÓN AL ARTESANO

DISEÑADOR ASESOR: _____



Aprobados Expoartesanías 2002

PRODUCTO PRESENTADO	MATERIAL		OBSERVACIONES
Libretas	Papel* carton		*Papel hecho a mano
Albumes	Papel* yute		
Agendas	Papel, cuero		cocido en cumare
Directorias	Papel aluminio		
EMPAQUE E IMAGEN CORPORATIVA			

REGISTRO DE ATENCIÓN AL ARTESANO

Participación en Manofacto 97 98 99 2000 01 1° Vez Ventas última Feria \$ 31.500.000 =
Interesado en exportar: SI ☐ NO ☐ Lugar: País \$
Contactos para exportación realizados en Manofacto y/o Expoartesanías SI ☐ NO ☐
Clasificación para la feria SI ☐ NO ☐
Productos aceptados:

FECHA DÍA MES 21 JUNIO 2001 NOMBRE María Margarita Avila CC. 52.423.348 Popit.
TALLER Mapagua Dis Art. SOCIOS Maria Margarita Avila.
DIRECCIÓN Vereda la Cuesta Finca la Garita TELEFONO (091) 8246138 FAX
ENVIO CORRESPONDENCIA cll 164 No 34-15 CIUDAD Subachoque DEPARTAMENTO Cundinamarca
E-MAIL mapagua@terra.com.co IDIOMAS Inglés LEE ☒ ESCRIBE ☐ HABLA ☐
DISEÑADOR ASESOR: José Alexis Rentería García



Aprobado Expoartesanías 2002

PRODUCTO PRESENTADO	MATERIAL		OBSERVACIONES
Boligratas	Chonta Tague		
Salcero y Pimentero	chonta Tague	Budua	
Cuchara Medidora	Bambu		
Servilletero	Budua		
Jarra en Guadua			
Frutero en Cuero			
Porta Calientes	Cuero chonta		Piezas torneadas enrejadas
Individual Bandeja	Cuero chonta		
Folder (Traper)	Cuero Budua Tague		Incluye estero de Maccana
EMPAQUE E IMAGEN CORPORATIVA			

REGISTRO DE ATENCIÓN AL ARTESANO

Participación en Manofacto 97 98 99 2000 ☒ 1^o Vez Ventas última -Feria \$ _____

Interesado en exportar: SI ☐ NO ☐ Lugar: _____ SI ☐ NO ☐ País _____ \$ _____

Contactos para exportación realizados en Manofacto y/o Expoartesanías SI ☐ NO ☐

Clasificación para la feria SI ☐ NO ☐

Productos aceptados: _____

FECHA DÍA 21 MES JUNIO 2001 NOMBRE Dario Agustin Lara CC. 79'693 096 Bogotá

TALLER Mapaque Accesorios SOCIOS Dario Agustin Lara

DIRECCIÓN Vereda la Cuesta Finca la Garita TELEFONO (091) 87 46138 FAX _____

ENVIO CORRESPONDENCIA Cl 164 No 34-15 CIUDAD Subachoque DEPARTAMENTO Cundinamarca

E-MAIL mapaque@terra.com.co IDIOMAS LEE ☐ ESCRIBE ☐ HABLA ☐

DISEÑADOR ASESOR: Jose Alexis Renteria Garcia



PRODUCTO PRESENTADO	MATERIAL		OBSERVACIONES
Mariposas Colombianas	Papel Mache		Participaron Expoartesanias 2001
Hebillas			
Prendedor			
Adorno planta			
EMPAQUE E IMAGEN CORPORATIVA			

REGISTRO DE ATENCIÓN AL ARTESANO

Participación en Manofacto 97 98 99 2000 1° ☒ vez Ventas última -Feria \$ _____

Interesado en exportar: SI ☐ NO ☐ Lugar: _____ SI ☐ NO ☐ País \$ _____

Contactos para exportación realizados en Manofacto y/o Expoartesanias SI ☒ NO ☐

Clasificación para la feria SI ☒ NO ☐

Productos aceptados: Mariposas colombianas hebillas prendedores aplique para plantas

FECHA 16 Mayo 2001 NOMBRE Fernando Adolfo Montenegro M. CC. 79'537.836 Bogotá

TALLER Zhamei SOCIOS Fernando Montenegro Libardo Salgado

DIRECCIÓN Cra 16 No 3-51 Sur TELEFONO 4078790 FAX _____

ENVIO CORRESPONDENCIA Cra 16 No 3-51 Sur CIUDAD Bogotá DEPARTAMENTO Cundinamarca

E-MAIL zhamei-co@hotmail.com IDIOMAS inglés LEE ☒ ESCRIBE ☒ HABLA ☒

DISEÑADOR ASESOR: Jose' Alexis Rentería García

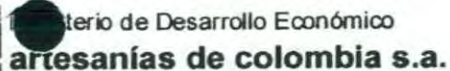

Plaza de los Artesanos y Microempresas

REGISTRO DE ATENCIÓN AL ARTESANO

PRODUCTO PRESENTADO	MATERIAL	OBSERVACIONES
Juegos alambre # motivos insectos Precolombinos Abstractos	Alambre.	Presenta nuevas propuestas de diseño, tiene una amplia variedad de figuras. Deja 3 muestras para evaluación.
EMPAQUE E IMAGEN CORPORATIVA		Empaque pendiente de mejorar.

Participación en Manofacto Interesado en exportar: SI ☐ NO ☒

Contactos para exportación realizados en Manofacto y/o Expoartesánias Clasificación para la feria SI ☐ NO ☒

Productos aceptados: solo productos de alambre doblado.

Participación en Manofacto 97 ☐ 98 ☐ 99 ☒ 2000

Lugar: 1° Vez Ventas última -Feria \$ 2'500.000-

País \$

FECHA DÍA MES AÑO NOMBRE CC. TALLER SOCIOS DIRECCIÓN TELEFONO FAX ENVIO CORRESPONDENCIA CIUDAD DEPARTAMENTO E-MAIL IDIOMAS LEE ☐ ESCRIBE ☐ HABLA ☐

DISEÑADOR ASESOR:



Ministerio de Desarrollo Económico
artesanías de Colombia s.a.

MANOFACTO 2002
Plaza de los Artesanos y Microempresarios



FONADE

PRODUCTO PRESENTADO	MATERIAL	OBSERVACIONES
Bolitas de Olor	Madera Esencia	- Cambiar el empaque plástico, ven por la humedad el producto.
Acetes Vegetales		- Cambiar el fol en el fono de las tapas.
Baños facial		Flores y Frutas, Es más interesante el empaque en madera.
		- Cortar la puntilla en las bolitas.
EMPAQUE E IMAGEN	SI <input checked="" type="checkbox"/> NO <input type="checkbox"/>	

Participación en Manofacto 97 98 99 2000 ☒ 1a. Vez Ventas última feria \$ 2'000.000
 Contactos para exportación realizados en Manofacto y/o Expoartesanías SI ☐ NO ☒ País _____
 Clasifica para la feria SI ☒ NO ☐

Productos aceptados: Bolitas de madera con olor, aceites vegetales y baños faciales.

FECHA: 17/05/02 NOMBRE: Anna Elisa Bernal CC. 41737044 Bogotá
 TALLER Bioryz Fundación SOCIOS Grupo CIUDAD Bogotá
 DIRECCION Calle 92 No 21-40 Apto 602 TELEFONO 6105598 E-MAIL bioryz-anna@hotmail.com

DISEÑADOR ASESOR: Patricia Valenzuela



Ministerio de Desarrollo Económico
artesanías de Colombia s.a.

MANOFACTO 2002

Plaza de los Artesanos y Microempresarios

PRODUCTO PRESENTADO	MATERIAL		OBSERVACIONES
labones Aromatizados			Participaron Expoartesanas 99.98
			labones a base de Glicerina
			Aromatizados
			Linea Animal, Linea Frutas
			Linea Flores
EMPAQUE E IMAGEN CORPORATIVA			

Participación en Manofacto 97 98 99 2000 1° Vez Ventas última -Feria \$ _____

Interesado en exportar: SI ☐ NO ☐ Lugar: _____ SI ☐ NO ☐ País \$ _____

Contactos para exportación realizados en Manofacto y/o Expoartesanas SI ☐ NO ☐

Clasificación para la feria SI ☐ NO ☐

Productos aceptados: _____

FECHA DÍA MES 17 JUNIO 2002 NOMBRE María Jenny García CC. 41'653.571 Bogotá

TALLER Taller Arte lozano SOCIOS María Jenny García

DIRECCIÓN Calle 10 No 14 B 23 Chía TELEFONO 8634870 FAX

ENVIO CORRESPONDENCIA Calle 10 No 14 B 23 CIUDAD Chía DEPARTAMENTO Cundinamarca

E-MAIL tallerartebozano@yahoo.com IDIOMAS LEE ☐ ESCRIBE ☐ HABLA ☐

DISEÑADOR ASESOR: José Alexis Rentería García

REGISTRO DE ATENCIÓN AL ARTESANO



PRODUCTO PRESENTADO	MATERIAL	OBSERVACIONES
Velas en parafina		
Velas en gel		
Velas en parafina granulada.		
Velas en parafina líquida		
Jabones		
		Nota: PARA EVALUACIÓN de cera
		1 vela líquida, 1 gel, 1 parafina, 1 jabón.
EMPAQUE E IMAGEN CORPORATIVA	✓	Mejorar marquillo y diseño en papel.

REGISTRO DE ATENCIÓN AL ARTESANO

Participación en Manofacto 97 98 99 2000 ~~1ª vez~~ Ventas última Feria \$ _____

Interesado en exportar: SI ☐ NO ☐ Lugar: _____

Contactos para exportación realizados en Manofacto y/o Expoartesanías SI ☐ NO ☐ País _____ \$ _____

Clasificación para la feria SI ☒ NO ☐

Productos aceptados: los anteriores

FECHA DÍA MES 24 06 2002 NOMBRE Elsy Guerrero / Rafael Galeano CC. _____

TALLER Naturarte SOCIOS _____

DIRECCIÓN _____ TELEFONO _____ FAX _____

ENVIO CORRESPONDENCIA _____ CIUDAD _____ DEPARTAMENTO _____

E-MAIL _____ IDIOMAS _____ LEE ☐ ESCRIBE ☐ HABLA ☐

DISEÑADOR ASESOR: _____



PRODUCTO PRESENTADO	MATERIAL		OBSERVACIONES
Velas Talladas	Para firma - Cera de abejas	50% - 50%	
EMPAQUE E IMAGEN CORPORATIVA			

REGISTRO DE ATENCIÓN AL ARTESANO

Participación en Manofacto Interesado en exportar: SI ☐ NO ☐ 97 ☐ 98 ☐ 99 ☒ Lugar: 2000 01 1° Vez Ventas última Feria \$ 2.500.000

Contactos para exportación realizados en Manofacto y/o Expoartesanías SI ☐ NO ☐ País \$

Clasificación para la feria SI ☐ NO ☐

Productos aceptados: _____

FECHA DÍA 27 MES JUNIO 2001 NOMBRE Angelica Valencia cc. 52'435.187 Bogotá

TALLER Purpura Velas Artesanales SOCIOS Angelica Valencia, Luis Fernando Rojas

DIRECCIÓN Cr 62 No 74 - 66 TELEFONO 2317601 FAX 4914526

ENVIO CORRESPONDENCIA Cr 62 No 74 - 66 CIUDAD Bogotá DEPARTAMENTO Cundinamarca

E-MAIL purpura@cable.net.co IDIOMAS LEE ☐ ESCRIBE ☐ HABLA ☐

DISEÑADOR ASESOR: José Alexis Rentería García



PRODUCTO PRESENTADO	MATERIAL		OBSERVACIONES
Velas redondas			
Velas Rectangular. Multicolor			
" tova tierra			
EMPAQUE E IMAGEN CORPORATIVA			

REGISTRO DE ATENCIÓN AL ARTESANO

Participación en Manofacto Interesado en exportar: SI ☒ NO ☐ 97 98 99

Contactos para exportación realizados en Manofacto y/o Expoartesanías SI ☒ NO ☐ Lugar: 2000 2001 1° Vez

Ventas última -Feria \$ 2'900.000 =

Clasificación para la feria SI ☐ NO ☐ País Canada \$

Productos aceptados:

FECHA DÍA MES 26 06 2002 NOMBRE Alberto Lema cc. 18'497.377 ARMENIA

TALLER Velas Lema SOCIOS

DIRECCIÓN Calle 61 #9-38. (504) TELEFONO 2351577 FAX

ENVIO CORRESPONDENCIA CIUDAD Bk DEPARTAMENTO C/ MARCA

E-MAIL dal990@hotmail.com IDIOMAS LEE ☐ ESCRIBE ☐ HABLA ☐

DISEÑADOR ASESOR:



Ministerio de Desarrollo Económico
artesanías de Colombia s.a.

MANOFACTO

Plaza de los Artesanos y Microempresarios

PRODUCTO PRESENTADO	MATERIAL		OBSERVACIONES
vela de Candel	QuinFinny Estamin (Candel)		
vela de Candel	QuinFinny alumbr y pte pligamin		
vela de Fritas	QuinFinny, Estamin colours esnicio		
vela de Espinal	QuinFinny colours		
EMPAQUE E IMAGEN CORPORATIVA	catálogo		

Participación en Manofacto 97 98 99 2000 1º Vez Ventas última -Feria \$

Interesado en exportar: SI ☒ NO ☐ Lugar: País \$

Contactos para exportación realizados en Manofacto y/o Expoartesanías SI ☐ NO ☐ País \$

Clasificación para la feria SI ☐ NO ☐

Productos aceptados:

REGISTRO DE ATENCIÓN AL ARTESANO

FECHA DÍA MES 27 06 2004 NOMBRE Lucina Eugenia Lumper CC. 39.533.307-4134

TALLER Coral Candelas SOCIOS Lucina Lumper y Lucina E Lumper

DIRECCIÓN Calle 130 # 36-05 TELEFONO 60206 4101 2342647 FAX 6020641

ENVIO CORRESPONDENCIA Calle 130 # 36-05 CIUDAD Bogotá DEPARTAMENTO Cundinamarca

E-MAIL coralcandelas@yahoo.com IDIOMAS Inglés (medio) LEE ☒ ESCRIBE ☒ HABLA ☐

DISEÑADOR ASESOR:



PRODUCTO PRESENTADO	MATERIAL		OBSERVACIONES
Angeles.	lienzo, yute.		varios tamaños
Portaretratos	Madera, cabuya		
cofres.	cordon Algodón		
EMPAQUE E IMAGEN CORPORATIVA			

Participación en Manofacto Interesado en exportar: SI ☐ NO ☒

Contactos para exportación realizados en Manofacto y/o Expoartesañas Clasificación para la feria SI ☐ NO ☐

Productos aceptados: _____

97 ☐ 98 ☒ 99 ☐ 2000 ☐

Lugar: _____

1° Vez ☐ Ventas última Feria \$ 3'000.000

SI ☐ NO ☐ País \$

FECHA DÍA 24 MES Junio AÑO 2000 NOMBRE María Fernanda Esquivel CC. 52'098 238 Bogotá

TALLER Arte Angelical SOCIOS María Fernanda Esquivel

DIRECCIÓN Cll 28A No 17-23 Sur TELEFONO 2396249 FAX 2396249

ENVIO CORRESPONDENCIA Cll 28A No 17-23S CIUDAD Bogotá DEPARTAMENTO Cundinamarca

E-MAIL arte-angelical@hotmail.com IDIOMAS ☐ LEE ☐ ESCRIBE ☐ HABLA ☐

DISEÑADOR ASESOR: José Alexis Rentería García

REGISTRO DE ATENCIÓN AL ARTESANO



PRODUCTO PRESENTADO	MATERIAL		OBSERVACIONES
Lapiceras	Cuero		Repujado
Carabalsa	Cuero		
Reloj	Cuero		
Figura Humana	Cuero		
Botas	Cuero		
Figuras Religiosas	Cuero		
Animales	Cuero		(caballo pulgas, papagayo)
EMPAQUE E IMAGEN CORPORATIVA	SI		

REGISTRO DE ATENCIÓN AL ARTESANO

Participación en Manofacto 97 98 99 2000 01 1° Vez Ventas última -Feria \$
 Interesado en exportar: SI ☐ NO ☐ Lugar: País \$
 Contactos para exportación realizados en Manofacto y/o Expoartesanías SI ☐ NO ☐
 Clasificación para la feria SI ☐ NO ☐
 Productos aceptados:

FECHA DÍA MES 03 Julio 2002 NOMBRE Jorge Arturo Grisales Schwarzcc. IG' 274 126 Bogotá
 TALLER Art Cuero SOCIOS Jorge Grisales, Eduard Moya
 DIRECCIÓN Cll 39A No 25-20 TELEFONO 2698265 FAX 2698265
 ENVIO CORRESPONDENCIA Cll 39A No 25-20 CIUDAD Bogotá DEPARTAMENTO Cundinamarca
 E-MAIL leaderleather@hotmail.com IDIOMAS LEE ☐ ESCRIBE ☐ HABLA ☐

DISEÑADOR ASESOR: Jose Alexis Renteria Garcia



PRODUCTO PRESENTADO	MATERIAL		OBSERVACIONES
Posavacos. 3 tipos	Cuero Talq		
Dulcera (Bandega)	Cuero Talq		
Bolsos Dama			
Panera Cuadrada Pendiente			
Correita Aguardiente x 4 copas cuero talq			
Juego de copa par 6			
Juego de copas par 3			
Estuche par			
Cigarrillera			
EMPAQUE E IMAGEN CORPORATIVA			

REGISTRO DE ATENCIÓN AL ARTESANO

Participación en Manofacto 97 ☐ 98 ☐ 99 ☒ 1° Vez Ventas última -Feria \$ 4'500.000

Interesado en exportar: SI ☐ NO ☐ Lugar: País \$

Contactos para exportación realizados en Manofacto y/o Expoartesánias SI ☐ NO ☐ País \$

Clasificación para la feria SI ☒ NO ☐

Productos aceptados: posavacos, dulcera bandegas bolsos dama
paneras Juegos de copas

FECHA DÍA 05 MES Junio 2002 NOMBRE Jenny Paola Sierra CC. 52814738 Bogotá

TALLER Manufacturas Bejota SOCIOS Baudilio Sierra Navas

DIRECCIÓN Cl 73 N° 54 A 16/22 TELEFONO 5407047 2317442 FAX 5407047

ENVIO CORRESPONDENCIA Cl 73 N° 54 A 16/22 CIUDAD Bogotá DEPARTAMENTO Cundinamarca

E-MAIL manufacturasbejota@hotmail.com IDIOMAS LEE ☐ ESCRIBE ☐ HABLA ☐

DISEÑADOR ASESOR: Jose Alexis Renteria Garcia



PRODUCTO PRESENTADO	MATERIAL		OBSERVACIONES
EMPAQUE E IMAGEN CORPORATIVA			

REGISTRO DE ATENCIÓN AL ARTESANO

Participación en Manofacto 97 98 99 2000 1° Vez Ventas última Feria \$
Interesado en exportar: SI ☐ NO ☐ Lugar: _____ SI ☐ NO ☐ País _____ \$
Contactos para exportación realizados en Manofacto y/o Expoartesañas
Clasificación para la feria SI ☐ NO ☐
Productos aceptados: _____

FECHA DÍA MES 24 JUNIO 200 NOMBRE Luis Oscar Molina CC. _____
TALLER Taller Folklorico Suety SOCIOS _____
DIRECCIÓN Calle 41 No 28A15 TELEFONO 2383957 FAX _____
ENVIO CORRESPONDENCIA Calle 41 No 28A15 CIUDAD Bogotá DEPARTAMENTO Cundinamarca
E-MAIL _____ IDIOMAS _____ LEE ☐ ESCRIBE ☐ HABLA ☐

DISEÑADOR ASESOR: José Alexis Rentería, García



PRODUCTO PRESENTADO	MATERIAL		OBSERVACIONES
Sampañas.	bambú		Instrumentos musicales
Quenas	madera		
Palos de aya.	semillas		
Sonajas.	cañan.		
EMPAQUE E IMAGEN CORPORATIVA			

Participación en Manofacto 97 98 99
Interesado en exportar: SI ☐ NO ☐ Lugar: 2000 01 1° Vez Ventas última -Feria \$ _____
Contactos para exportación realizados en Manofacto y/o Expoartesanías SI ☐ NO ☐ País \$ _____
Clasificación para la feria SI ☐ NO ☐
Productos aceptados: _____

FECHA DÍA MES 10 05 2002 NOMBRE Pedro Francisco Daza Nino. cc. 79.531.266
TALLER TaKi Simaj. SOCIOS _____
DIRECCIÓN Cl 83 #36-18 TELEFONO 256 8774 FAX _____
ENVIO CORRESPONDENCIA _____ CIUDAD Bogotá DEPARTAMENTO Cund _____
E-MAIL _____ IDIOMAS _____ LEE ☐ ESCRIBE ☐ HABLA ☐

REGISTRO DE ATENCIÓN AL ARTESANO

DISEÑADOR ASESOR:

Guillermo Uribe Arce



PRODUCTO PRESENTADO	MATERIAL		OBSERVACIONES
Sampoña malta	Caña tundo.		Productos
Quena	madera incrust. hueso.	✓	Instrumentos musicales.
Quenilla			Muy buena calidad en manu-
Palos de agua.			factura y acabados.
			Fueron preseleccionados en
			Expoartesanías y finalmente
			no fueron aceptados
			*Deja 1 Sampoña, 1 Quena (hueso)
			1 Quenilla para evaluación.
EMPAQUE E IMAGEN CORPORATIVA			

Participación en Manofacto 97 98 99 2000 1° Vez Ventas última -Feria \$
Interesado en exportar: SI ☐ NO ☐ Lugar: SI ☐ NO ☐ País \$
Contactos para exportación realizados en Manofacto y/o Expoartesanías
Clasificación para la feria SI ☐ NO ☐
Productos aceptados: los anteriormente descritos

FECHA DÍA MES 17 06 2002 NOMBRE Jairo Palchucan CC. 97.471-604.
TALLER Lamento Andino. SOCIOS
DIRECCIÓN Cra 35 #63 A-22. TELEFONO 2217118. / 2212426. FAX
ENVIO CORRESPONDENCIA CIUDAD Bogotá. DEPARTAMENTO Cund.
E-MAIL IDIOMAS LEE ☐ ESCRIBE ☐ HABLA ☐

DISEÑADOR ASESOR: Sandra Helena Uribe Arce



Ministerio de Desarrollo Económico
artesanías de Colombia s.a.

2002

Plaza de los Artesanos y Microempresarios

PRODUCTO PRESENTADO	MATERIAL	OBSERVACIONES
Totumos	Totumo	
Frutero Tropical		
coco entero		
coco almendras		
cucharon de coco		
Azucrem coco		
Bandeja Guadua		
Guama Plana		
EMPAQUE E IMAGEN	SI <input type="checkbox"/> NO <input type="checkbox"/>	

FECHA: Julio 11/2002

NOMBRE: ^{Dieter} Heinz Schaefer

TALLER Frutropics

SOCIOS Heinz Schaefer

CC. 29.956.466

DIRECCION Cl 159 39-15

TELEFONO 2585323

CIUDAD Bogotá

E-MAIL heinzschaefer@hotmail.com

DISEÑADOR ASESOR: Alexis Rentería



PRODUCTO PRESENTADO	MATERIAL		OBSERVACIONES
Animales Po y Wo base alambre y espuma			
			Se sugiere elaborar móviles con estas
			figuras (tamaño mediano)
			Crear líneas
EMPAQUE E IMAGEN CORPORATIVA			

Participación en Manofacto 97 ☐ 98 ☐ 99 ☐ 2000 ☒ 1ª vez Ventas última -Feria \$ _____
 Interesado en exportar: SI ☐ NO ☐ Lugar: _____ SI ☐ NO ☐ País _____ \$ _____
 Contactos para exportación realizados en Manofacto y/o Expoartesanías SI ☐ NO ☐
 Clasificación para la feria SI ☐ NO ☐
 Productos aceptados: _____

FECHA DÍA MES 26 06 2002 NOMBRE Clara Conde cc. 51'985.311 Bta.
 TALLER lanazoo SOCIOS Mónica Escobar
 DIRECCIÓN Calle 77 #22-81. TELEFONO 2350340 FAX -
 ENVIO CORRESPONDENCIA ☒ CIUDAD Bta. DEPARTAMENTO C/MARCA.
 E-MAIL claraconde@hotmail.com. IDIOMAS - - - LEE ☐ ESCRIBE ☐ HABLA ☐

DISEÑADOR ASESOR: Clara Ley.



PRODUCTO PRESENTADO	MATERIAL		OBSERVACIONES
Cajas para colores			
Adornos chapeados			
Porta retratos			
Juego de triqui			
Separadores libros			
Especillo			
Porta lapices			
taco de notas			
EMPAQUE E IMAGEN CORPORATIVA			

Participación en Manofacto 97 98 99 2000 01 1° Vez Ventas última -Feria \$ _____
 Interesado en exportar: SI ☐ NO ☐ Lugar: _____ SI ☐ NO ☐ País \$ _____
 Contactos para exportación realizados en Manofacto y/o Expoartesanías
 Clasificación para la feria SI ☐ NO ☐
 Productos aceptados: _____

REGISTRO DE ATENCIÓN AL ARTESANO

FECHA DÍA MES 20 Junio 2002 NOMBRE Angela María Ospina CC. 42'892.774 Envigado
 TALLER Trapitos y madera SOCIOS Angela y Marta Ospina
 DIRECCIÓN Cra. 62 No 76-73 TELEFONO 2409746 FAX
 ENVIO CORRESPONDENCIA Cra. 62 76-73 CIUDAD Bogotá DEPARTAMENTO Cundinamarca
 E-MAIL IDIOMAS LEE ☐ ESCRIBE ☐ HABLA ☐
 DISEÑADOR ASESOR: Jose Alexis Renteria



PRODUCTO PRESENTADO	MATERIAL		OBSERVACIONES
Cuadros por 3			
cuadros en pequeño formato			
EMPAQUE E IMAGEN CORPORATIVA			

REGISTRO DE ATENCIÓN AL ARTESANO

Participación en Manofacto 97 98 99 2000 1° Vez Ventas última -Feria \$

Interesado en exportar: SI ☐ NO ☐ Lugar: _____ SI ☐ NO ☐ País \$

Contactos para exportación realizados en Manofacto y/o Expoartesánias

Clasificación para la feria SI ☒ NO ☐

Productos aceptados: cuadros por 3, cuadros en pequeño formato

FECHA 10 Mayo 2001 NOMBRE Juan Nelson Rodriguez Forero CC. 19'401.046 Bogotá

TALLER Nelson Rodriguez Ariza SOCIOS Juan Nelson Rodriguez

DIRECCIÓN Diq 10 N° 78-70 Apto 402 TELEFONO 2922888 FAX 2922888

ENVIO CORRESPONDENCIA Diq 10 N° 78-70 CIUDAD Bogotá DEPARTAMENTO Cundinamarca

E-MAIL Jnelrodriguez@hotmail.com IDIOMAS LEE ☐ ESCRIBE ☐ HABLA ☐

DISEÑADOR ASESOR: Alexis Renteria



Ministerio de Desarrollo Económico
artesanías de colombia s.a.

MANOFACTO 2002
Plaza de los Artesanos y Microempresarios



FONADE

PRODUCTO PRESENTADO	MATERIAL	OBSERVACIONES
Cuadros pequeño formato		Técnicas Oleo y Acuarela, paisajes bodegones naturaleza muerta.
		Falta catalogo y listado de precio, propuesta
EMPAQUE E IMAGEN	SI <input checked="" type="checkbox"/> NO <input type="checkbox"/>	

Participación en Manofacto 97 98 99 2000 ☒ 1a. Vez Ventas última feria \$ 1.800.000
 Contactos para exportación realizados en Manofacto y/o Expoartesanías SI ☐ NO ☐ País _____
 Clasifica para la feria SI ☒ NO ☐

Productos aceptados: Cuadro pequeño formato técnicas oleo y acuarela

FECHA: Mayo 27/02 NOMBRE: Fabio Helmer Sotomayor Torres CC. 79' 432 981 Bogotá
 TALLER Oleo Acuarela SOCIOS Fabio Helmer Sotomayor Torres CIUDAD Bogotá
 DIRECCION c/153A NO 28-83 Sur TELEFONO 7401586-7413230 E-MAIL fabio.sotomayor@ccramail.com

DISEÑADOR ASESOR: José Alexis Rentería García



PRODUCTO PRESENTADO	MATERIAL	OBSERVACIONES
Lampara Tabula	Madera,	Ver en catalogo, solo estas referencias son aprobadas.
Puerta al Cielo	bambú, guadua	
Maloka.	lienzo,	
Papino	papel verga	
Bambú	Cuero pergamino	
Cedro madre ✓		Pendiente evolución propuesta. " ver muestra física
Bonsai NO		
EMPAQUE E IMAGEN CORPORATIVA	✓	

Participación en Manofacto 97 98 99 2000 1° Vez Ventas última -Feria \$ _____
Interesado en exportar: SI ☐ NO ☐ Lugar: _____
Contactos para exportación realizados en Manofacto y/o Expoartesanías SI ☐ NO ☐ País \$ _____
Clasificación para la feria SI ☒ NO ☐
Productos aceptados: los anteriormente descritos

FECHA DÍA MES 2001 NOMBRE Juan Gabriel Santamaría CC. 79.791.696
TALLER Madre Tierra SOCIOS Wilson León CC. 79.862.821
DIRECCIÓN Cra 101 #72 B-04 TELEFONO 4315432 FAX _____
ENVIO CORRESPONDENCIA CIUDAD Bogotá DEPARTAMENTO _____
E-MAIL MadreTierra@HOTMAIL IDIOMAS LEE ☐ ESCRIBE ☐ HABLA ☐

DISEÑADOR ASESOR: Sandra Helena Uribe Ariza



PRODUCTO PRESENTADO	MATERIAL		OBSERVACIONES
Lampara Giratoria Cuadrada Mediana Papel.			Pergamino de color
Lampara Giratoria Hexagonal	"	"	
Lampara Giratoria Redonda	"	"	
Lamparas de mesa	"	"	
EMPAQUE E IMAGEN CORPORATIVA			

Participación en Manofacto 97 98 99 2000 01 1° Vez Ventas última -Feria \$ *NICHIO*

Interesado en exportar: SI ☐ NO ☐ Lugar: País \$

Contactos para exportación realizados en Manofacto y/o Expoartesanías SI ☐ NO ☐ País \$

Clasificación para la feria SI ☒ NO ☐

Productos aceptados: lamparas Giratorias lamparas cuadrada Hexagonal
lamparas de mesa

FECHA DÍA MES 19 JUNIO 2000 NOMBRE Yudy Janeth Sanchez Ferrer CC. 63'491.392 B/manga.

TALLER Arcobaleno SOCIOS Yudy Janeth Sanchez Ropelia Enrique Cochez Martinez

DIRECCIÓN Cra. 39 No 128 B 50 Apto 202 TELEFONO 648 0014 292 7509 FAX

ENVIO CORRESPONDENCIA Cra. 39 No 128 B 50 CIUDAD Bogotá DEPARTAMENTO Cundinamarca

E-MAIL yudy.sf@hotmail.com Apto 2002 IDIOMAS LEE ☐ ESCRIBE ☐ HABLA ☐

REGISTRO DE ATENCIÓN AL ARTESANO

DISEÑADOR ASESOR: José Alexis Rentería Garza



Preseleccionado 2002

PRODUCTO PRESENTADO	MATERIAL	OBSERVACIONES
Lampara Orquidea	Gordua Mimbre tela cruda Piale	
" Guine	"	
" Aries	"	
" Bombo	"	
" Mitica	"	
" Kogui	"	
" Tarta	"	
" Amor	"	
" Unuma	"	
EMPAQUE E IMAGEN CORPORATIVA	SI <input checked="" type="checkbox"/> NO <input checked="" type="checkbox"/>	

Participación en Manofacto 97 98 99 2000 1° Vez Ventas última -Feria \$
 Interesado en exportar: SI ☐ NO ☐ Lugar: _____
 Contactos para exportación realizados en Manofacto y/o Expoartesanías SI ☐ NO ☐ País \$
 Clasificación para la feria SI ☐ NO ☐
 Productos aceptados: _____

FECHA DÍA MES 27 JUNIO 2001 NOMBRE Juan Carlos Godoy CC. 91'276.446 B/mano
 TALLER Maku SOCIOS Cesar vera, Carlos Sanchez Juan Carlos Godoy
 DIRECCIÓN Cll 10 No 2-96 TELEFONO 3417474 FAX
 ENVIO CORRESPONDENCIA Cll 10 No 2-96 CIUDAD Bogotá DEPARTAMENTO Cundinamarca
 MAIL naqualco@yahoo.com IDIOMAS inglés LEE ☒ ESCRIBE ☒ HABLA ☒
 ASESOR: Jose' Alexis Renteria Garcia

REGISTRO DE ATENCIÓN AL ARTESANO