

---

# Región del Pacífico Colombiano



---

Subgerencia de desarrollo  
Centro de Diseño para Artesanía y las PYMES  
Portafolio Histórico de intervención de diseño  
1990-2002





**Cecilia Duque Duque**

Gerente General

**Carmén Inés Cruz**

Subgerente de Desarrollo

**Gladys Salazar**

Coordinadora del Convenio

**Lyda del Carmen Díaz López**

Coordinadora

Centro de Diseño para Artesanía y las PYMES

**Sandra Rodríguez Tafur**

Asesora en Diseño Gráfico

Recopilación de información

**Programa BID - Plan Pacífico**

**Augusto Osorno Gil**

Responsable Programa Plan Pacífico

**Eliás Córdoba**

Representante Técnico del Convenio

Versión preliminar preparada para el convenio  
Bogotá, Colombia

Mayo 2003



# Introducción

El presente documento titulado “Portafolio Histórico de Intervenciones de Diseño en la Región del Pacífico Colombiano” reúne información de los últimos diez años y como resultado de talleres de creatividad, tintorería, diagnósticos, rescate, diversificación, innovación y desarrollo de productos, entre otros.

El documento se elaboró específicamente como soporte al trabajo preparatorio de la “Primera Feria Artesanal del Pacífico Colombiano” en el marco del convenio.

El portafolio se encuentra estructurado en Investigaciones, Proyectos Ejecutados, Publicaciones y Asesorías en diseño.



# Ubicación Geográfica



## Municipios beneficiarios:

- Acandí
- Unguía
- Juradó
- Bojayá
- Bahía Solano
- Quibdó
- Nuquí
- Medio Atrato
- Alto y Medio Baudó
- Tadó
- Bagadó
- Condoto
- Istmina
- Bajo San Juan



**1986**

**Estudio de la cultura material y factibilidad de comercialización de algunos elementos entre los emberá y los waunana**

Autor: Luis Guillermo Vasco

Artesanías de Colombia-Universidad Nacional

Cendar: 1-0149/1-0060

Temática:

- Estudios por zonas: reguardo alto andaguada, comunidad de la carretera, comunidad del río San Juan, comunidad río atrato, comunidad indígena de Betulia

**1987**

**Trabajo artesanal en la zona norte del litoral pacífico chocono**

Autor: Jorge Alberto Tamayo Rodríguez

Artesanías de Colombia

Cendar: 1-0022

Temática:

- Generalidades del departamento
- El trabajo artesanal, tradición artesanal, cestería, cogollo de iraca, damagua y cabecinegro, talla en madera, colorantes, instrumentos musicales, costos de producción



Mujeres emberá trabajando paja tetera



Mujer indígena waunana, raspando tetera.  
Bajo río San Juan

**1989**

**Los artesanos y la artesanía en Quibdo**

Autor: Josefina Castro Morales/ Amanda García

Artesanías de Colombia

Documento Subgerencia de Desarrollo No.096

Cendar: 1-0199

Temática:

- Aspectos económicos y sociales de Quibdo
- Aspectos relevantes de la joyería en Quibdo
- Artesanía en damagua y cabecinegro
- Cestería
- Talla en madera y carpintería
- Las fiestas de San Pacho

**1986**

**La Cálceta de Plátano - Manejo y Preparación**

Autor: María Consuelo Martínez Camacho

Artesanías de Colombia

Cendar: 1-0245

Temática:

- Cartilla para el artesano donde se especifican las características sobre el cultivo del plátano, extracción de la cálceta, variedades, recolección, secado, ripiado, limpieza y clasificación.



1991

## **Artesanía en el Chocó**

Autor: Artesanías de Colombia-Unidad de Asuntos Indígenas -Aida María Palacios

Cendar: 1-0196

Temática:

- Descripción general
- Reseña histórica joyería en Quibdó
- Producción artesanal
- Talleres artesanales
- Rescate de la tradición, organización, necesidades y expectativas, artesanías en damagua y cabecinegro, talla en madera y carpintería
- Comunidades indígenas
- Comunidades del Atrato

1992

## **Materias primas usadas en artesanías en Colombia**

Convenio Artesanías de Colombia - Jardín Botánico

Autor: Edgar Leonardo Linares Castillo

Cendar: 1-0290 V1. V.2

Temática:

- Catálogo de especies usadas en artesanías, estado actual, museo etnobotánico, divulgación, cultivo de plantas artesanales

1994

## **Perfil del mercado de los productos artesanales comunidad indígena de Arquía, Unguía**

Autor: Artesanías de Colombia

Cendar: 1-0299

Temática:

- Caracterización general de la comunidad y la producción, características de la oferta y la demanda de los productos: canastos, hamacas, molas, competencia y comercialización de los productos, evaluación compras inventarios

1994

## **Estudio socio-económico de la actividad artesanal del departamento del Chocó**

Autor: Isabel Converse González

Convenio SENA-Artesanías de Colombia

Cendar: 1-0307

Temática:

- Aspectos generales del departamento, historia del sector artesanal, localización de la producción y tipos de artesanía, artesanía en damagua y cabecinegro, cestería, talla en madera y carpintería, artesanías indígenas, proyección artesanías

1995

## **Investigación y asesoría en materias primas naturales utilizadas para artesanía por las comunidades waunana de Río San Juan ( Chocó y Valle del Cauca )**

Autor: Martha Ceciclia Usma Oviedo

Artesanías de Colombia Fundación FES

Cendar: 1-0359

Cobertura: Tio Cirilio, San Bernardo, Papayo, Chachajo, Puerto Pizarío

Temática:

- Estudio fenológico de la bija, planta utilizada para teñir en rojo
- Estudio fenológico de la palma de werregue en el bajo San Juan
- Estudio sobre la germinación de semillas, corte del cogollo y efecto de la luz sobre el crecimiento de la palma de werregue

1996

## **Censo artesanal, Departamento del Chocó**

Artesanías de Colombia

Documento Archivo Subgerencia de desarrollo No. 097

Temática:

- Localización e identificación; Actividad artesanal; Vivienda; Organización; Producción; Mano de Obra; Equipos y herramientas; Materias primas; Producto artesanal; Comercialización; Financiación o crédito





Mujer indígena waunana, elaborando artesanía con palma werregue. Bajo río San Juan



Palma de wuerregue- *Astrocaryum Standleyanum*.  
Bajo río San Juan



Mujer indígena waunana, con muestra de artesanías en tetera y chocolatlillo. Comunidad nuestra floresta. Río Sanquianga.

1996

## Propuesta de manejo de materias primas artesanales

Artesanías de Colombia - FES

Olga Lucia Delgadillo

Cendar: 1-0379

Temática:

- Antecedentes, Introducción, caracterización de la región
- Materias primas artesanales
- Propuesta de manejo
- Propagación y siembra
- Prácticas de mantenimiento
- Aprovechamiento



# Proyectos Ejecutados

1991

Convenio Artesanías de Colombia Comunidad indígena de Unión Balsalito

Proyecto: Fondo Rotatorio  
Conformación de un centro de acopio y comercialización

1992

Convenio Artesanías de Colombia Comunidad indígena waunana Resguardo de Papayo Bajo San Juan

Proyecto: Recuperación y desarrollo artesanal waunana de Papayo Bajo San Juan

Organización de los grupos de producción de cestería y talla en madera; Talleres en asociatividad, producción, mercadeo y gestión empresarial.

1993

Convenio Artesanías de Colombia SENA Gobernación del Chocó

Proyecto: Asistencia técnica para la comercialización y producción artesanal del Departamento del Chocó  
Cobertura: Todo el departamento

1994-1995

Convenio Artesanías de Colombia Fundación INGUUDE

Proyecto: Desarrollo de la capacidad de transformación de la tagua

Cobertura: Golfo de Tribuga (Bahía Solano, Nuquí)

**Subproyectos ejecutados:**

- Desarrollo de productos; capacitación en costos; capacitación en utilización de herramientas de talla; diseño básico y creatividad; asesoría en fundamentos de organización comunitaria

1995

Convenio Artesanías de Colombia SENA / Cabildo indígena de San Bernardo Bajo San Juan

Proyecto: Recuperación y desarrollo artesanal waunana  
Cobertura: Cabildo Indígena de San Bernardo  
Oficios: cestería en werregue y chocolatillo; talla en madera; cerámica

**Subproyectos ejecutados:**

- Taller en tejeduría de werregue
- Taller en chocolatillo y tejido cundú
- Talla en madera (Bastón)
- Taller tinte de werregue

1995

Convenio FES Artesanías de Colombia

Proyecto: Taller de Formulación de proyectos  
Cobertura: Comunidad de Artesanos de la Tagua/ Corregimiento El Valle Bahía Solano

Temática:

- Artesanías de Colombia Misión, Visión
- Estrategias de presentación de proyectos de cofinanciación: ¿qué es un proyecto?; Preparación y presentación de proyectos; Utilización del manual de presentación de proyectos de Artesanías de Colombia
- Trabajo desarrollado en la zona por Artesanías de Colombia, Fundación Inguede, FES, SENA

Recomendaciones:

- Realizar convenios en manejo ambiental de la tagua
- Reactivación de oficios como la tejeduría
- Desarrollo de talleres en administración artesanal y comercialización
- Talleres de joyería en tagua
- Desarrollo y diversificación de productos



# Proyectos Ejecutados

1996

Convenio Artesanías de Colombia Asociación de microempresarios y artesanos del Municipio de Istmina

Proyecto: Utilización y acabado de fibras naturales (cabecinegro y damagua) y madera  
Cobertura: Istmina y Bajo Baúdo

Subproyectos ejecutados:

- Dotación de equipos y herramientas; asesoría en diseño



Taller de formulación de proyectos convenio Artesanías de Colombia-FES. Corregimiento El Valle - Bahía Solano / Foto 1,2 y 3

Taller de capacitación en acabados de tagua. Convenio Artesanías de Colombia - Fundación INGUEDE (arriba)

# Proyectos Ejecutados



Taller de formulación de proyectos convenio Artesanías de Colombia-FES. Corregimiento El Valle - Bahía Solano (derecha)

Taller de capacitación en acabados de tagua. Convenio Artesanías de Colombia - Fundación INGUEDE (izquierda)

**2000**

**Convenio Interinstitucional Artesanías de Colombia  
SENA**

Subproyecto Chocó: Municipios cubiertos Acandí, Bahía Solano, Quibdó, Nuquí, Istmina, Litoral de San Juan

Subproyectos ejecutados:

- Capacitación técnica en el oficio, reconocimiento y recolección de las plantas tintóreas de la región mejoramiento de la calidad, gestión empresarial para la producción, asesorías en diseño.





## CARTA de COLOR

76 Muestras de color sobre wegüer y chocolatlillo

Esta carta de 76 muestras de color sobre wegüer y chocolatlillo es el resultado de un taller de tintes naturales realizado en la comunidad wounaan de Puerto Pizaro, Cauca, por la diseñadora textil Claudia Helena González Vizcaya, dentro del marco del convenio Artesanías de Colombia - Fundación FES Social, en 1998.

La experiencia con las diferentes plantas y técnicas tintóreas nativas aplicadas sobre wegüer y chocolatlillo, se adelantó empleando sustancias naturales producidas a partir de plantas nativas y de elementos inertes como la ceniza y el barro. Entre las plantas tintóreas utilizadas se destacan: morito, carpintero, achote, borrachera morada, meum bo, guangare, palma de cristo, kisphe, coronillo, corozo o tápapo, sangre de gallina, chontaduro, castillo redondo, congol pa, fitirima, mancha mancha, coloradilla, guabó, jagua, puchama, barro, jagua + bija, mancha + coloradilla y coloradilla + bija.



Publicación elaborada en el marco del convenio Artesanías de Colombia - FES. Basada en la investigación realizada por Martha Usma Oviedo sobre técnicas de cultivo y preservación de la especie, bajo el concepto de desarrollo sustentable.

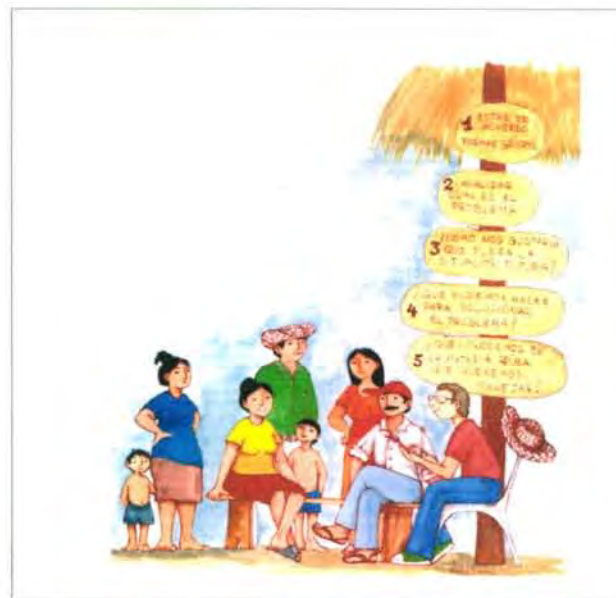

Publicación elaborada en el marco del convenio Artesanías de Colombia - FES, que a manera de relato ilustrado presenta el desarrollo de un encuentro en el cual los mismos artesanos indígenas y campesinos, relatan sus experiencias a partir del conocimiento y la aplicación de las metodologías participativas, que les han permitido organizarse y diseñar estrategias adecuadas para el manejo de sus materias primas y para la producción y comercialización de sus productos



1989

## Diagnóstico actividad artesanal

Coordinador: Carlos Baquero

Diseñador: Martha Lucía Bustos D.T

Cendar: 1-0205

Municipio: Quibdó

Oficio: Tejeduría

Materiales: Cabecinegro, Jingurú

Grupo: Comunidades artesanales de Quibdó

- Actividades de diseño: Reconocimiento de oficio de la cestería en bejucos; propuesta de diseño en muñequería en cabecinegro, tejido de bolsos y capacitación en tejido.
- Memoria de oficio de cestería en vena y corazón de jingurú.



Materia Prima: Cabecinegro, aproximación



Prototipos experimentales de muñequería en cabecinegro





# Asesorías en diseño



Prototipos experimentales de muñequería en cabecinegro



Prototipos experimentales de bolsos en cabecinegro





# Asesorías en diseño



Materia Prima: varas de jingurú



Adecuación materia prima



Proceso de "destajereo" del bejuco e inicio de entrecruces para formar las bases de una petaca





# Asesorías en diseño



Vivienda de artesana en Quibdó (arriba)



Aproximación entretrejado inicial tapa y base canasto (arriba)



Artesana comercializando en Quibdó (abajo)



Propuesta experimental canasto pequeño basado en bolso parte de atrás



# Asesorías en diseño



Propuesta experimental de canastos en jingurú



Entrada a samburindó



Comunidad Quibdó



Barco elaborado en balsa a machete por niños



# Asesorías en diseño

1990

## Diagnóstico actividad artesanal

Coordinador: María de los Angeles González

Diseñador: Martha Lucía Bustos D.T

Municipios: Villa conto, San Isidro

Oficio: Tejeduría

Materia prima: Damagua, cabecinegro, chocolatillo, jingurú

Grupo: Artesanos independientes

Actividades de diseño:

- Reconocimiento de oficio de la cestería
- Estudio de los núcleos artesanales
- Proceso productivo, diversificación y mejoramiento de la calidad
- Estudio de las materias primas
- Equipos y herramienta proceso de elaboración de las piezas
- Comercialización



1994

## Diagnóstico actividad artesanal

Coordinador: María de los Angeles González

Diseñador: Manuel Ernesto Rodríguez D.I

Municipio: Istmina

Oficio: Ebanistería

Materia prima: lirio, amarillo

Grupo: Artesanos independientes

Actividades de diseño:

- Evaluación preliminar de las condiciones y posibilidades del lugar: producción de muebles en madera con acabados de laca china y otras, inexistencia de producción planificada, dificultad para obtención de la materia prima, bajo nivel de diseño



Productos asesoría Manuel Ernesto Rodríguez



Referentes de diseño



# Asesorías en diseño

1995

Convenio INGUEDA-Artesanías de Colombia

Capacitación en desarrollo de la capacidad de transformación de la tagua

Coordinador: María de los Angeles González

Diseñadora: Dora Emilia Sánchez

Cendar: 1-0472

Municipio: Juribidá

Oficio: Talla

Materia Prima: Tagua

Grupo: Comunidad Indígena Emberá



Temática:

- Conocimiento de la planta: propiedades, diferenciación, floración, proceso de polinización, recolección
- Dibujo y modelaje
- Recuperación de identidad a través del desarrollo de productos en tagua

Recomendaciones:

- Realizar asesoría en diseño y diversificación de producto
- Manejo de la producción y la comercialización
- Manejo de materia prima, diseño y tintes en werregue



Palma de tagua  
*phytelephas seemanii*



Producto de la asesoría Animales tallados en tagua / Juribidá

# Asesorías en diseño

Producto de la asesoría  
Animales tallados en tagua  
Jurubidá

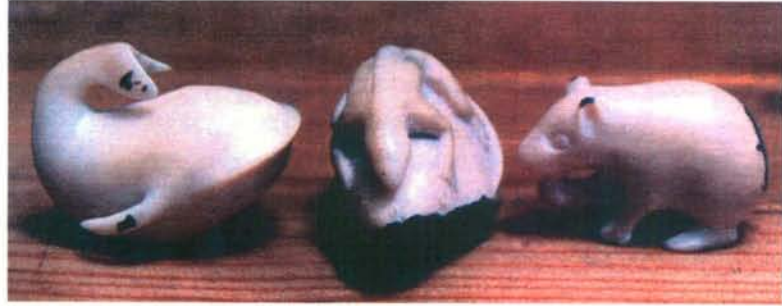

Producto de la asesoría /Animales tallados en tagua /Jurubidá

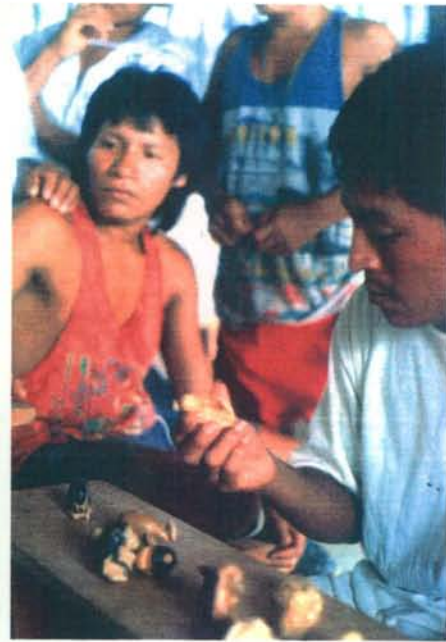

Talleres de capacitación en talla / Jurubidá





# Asesorías en diseño



Punto de venta artesanías



Animales tallados en tagua



Artesano elaborando prototipo



Animales tallados en tagua



Prototipos varios asesoría

# Asesorías en diseño

1995

Coordinador: Manuel Ernesto Rodríguez

Diseñador: José Alexis Rentería

Municipios: Resguardos San Bernardo y Papayo

Bajo San Juan

Oficio: Cestería

Materia prima: Werregue

Grupo: Comunidad indígena waunana

Actividades de diseño:

- Producción de elementos para consumo propio
- Necesidad de recuperar la cultura material como parte fundamental de los valores de la comunidad
- Diversificación de producto, talleres de creatividad, capacitación y manejo de herramientas
- Mejoramiento de producción

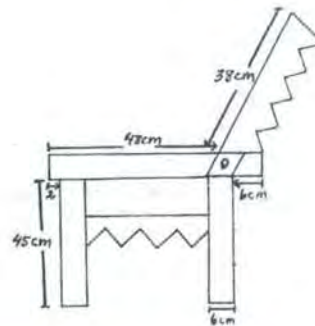
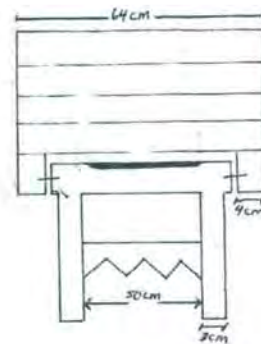

1995

Coordinador: Lyda del Carmen Díaz López

Diseñadora: Claudia Montero D.I

Cendar: 1-0453

Municipios: Istmina: Pie de Pepé

Oficio: Ebanistería, tejeduría

Materia prima: Lirio, damagua, cabecinegro

Grupo: Artesanos Unidos de Istmina

Actividades de diseño:

- Selección de productos para Expoartesanas 1995
- Asesoría en diseño, calidad, precio y empaque
- Taller de tintorería en cabecinegro

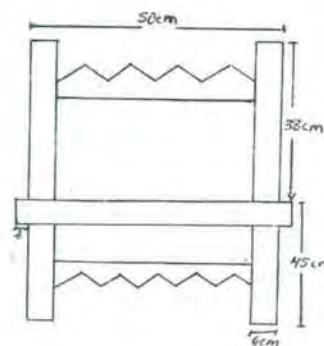
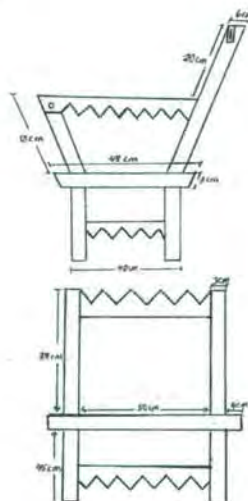
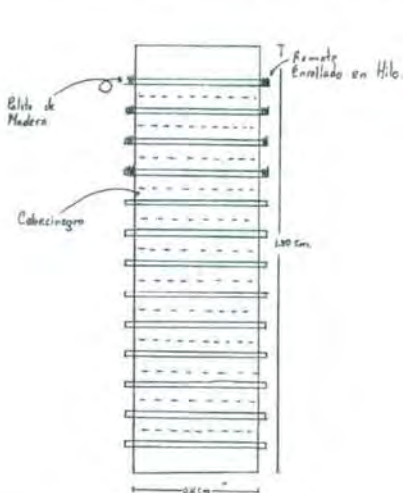
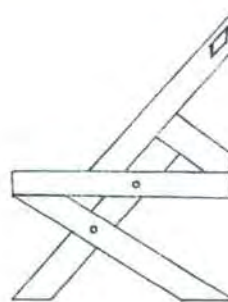



# Asesorías en diseño

1995

## Asesoría de productos para Expoartesánías 95

Coordinador: Manuel Ernesto Rodríguez Acosta

Diseñadora: Heidi Pohl

Municipio: Quibdó

Materia Prima: Cabecinegro y damagua

Grupos: Asociación de artesanos unidos del Chocó, Grupo precooperativo artesanal del Chocó, artesanos independientes

Actividades de diseño:

- Organización de la participación en Expoartesánías 95
- Selección de productos a participar en la feria
- Control de calidad de los productos
- Asesoría puntual de diseño



Referente de diseño: sombreros



Referente de diseño: bolso



Referente de diseño: individuales



Referente de diseño: bolso



Referente de diseño: sombreros



# Asesorías en diseño



Referente de diseño: tela entretejida para bolsos y cojines



Referente de diseño: flor

Propuesta de diseño:

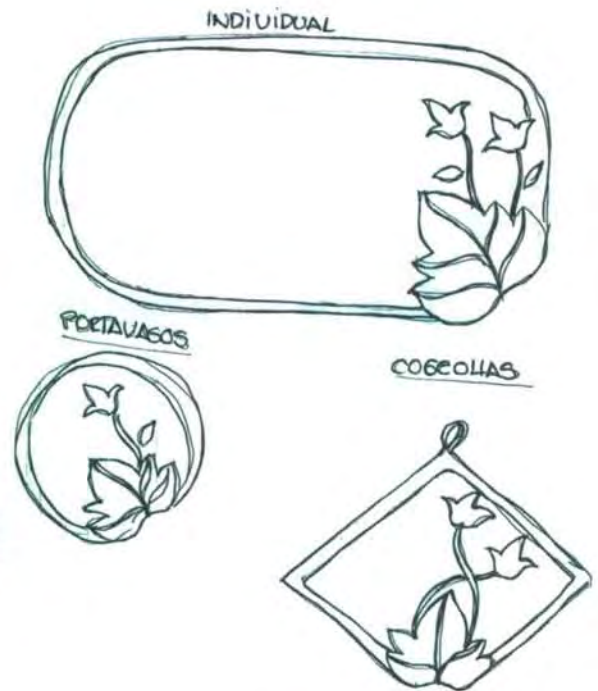

Propuesta de diseño:  
accesorios para cocina



# Asesorías en diseño

## FLORES

Propuesta de diseño: flores variadas

### ① GIRASOLES

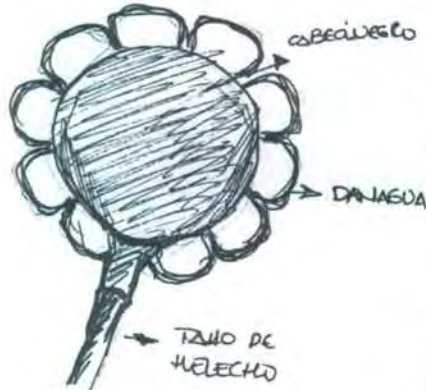

### ② AUTORELIZ



### INDIVIDUAL



Propuesta de diseño:  
accesorios para cocina

# Asesorías en diseño

1998

**Covenio Artesanías de Colombia SENA**

Coordinador: Lyda del Carmen Díaz López

Diseñadora: Patricia Hernández Rangel D.I

Municipio: Bajo San Juan

Oficio: Talla en Madera

Materia Prima: Madera, Chachajillo, Timbuso

Grupo: Comunidades indígenas waunanas de Papayo, San Bernardo, Docordó, Tirocirilio

Actividades de diseño:

- Identificación principales características de la talla waunana basada en investigaciones realizadas por antropólogos y verificación en campo
- Clasificación y origen simbólico de las tallas en madera: identificación de ocho categorías
- 6 líneas de producto basadas en clasificación y origen simbólico de las tallas



Línea de rescate

Espátulas zoomorfas



Paneras



Tríptico en madera







Línea Bancos Ceremoniales



Artesano elaborando prototipos



Banco ceremonial redondo



Banco tradicional



Cucharas para ensaladas



Tenedor para ensaladas



Cucharón para sopas



Línea Cubiertos

# Asesorías en diseño

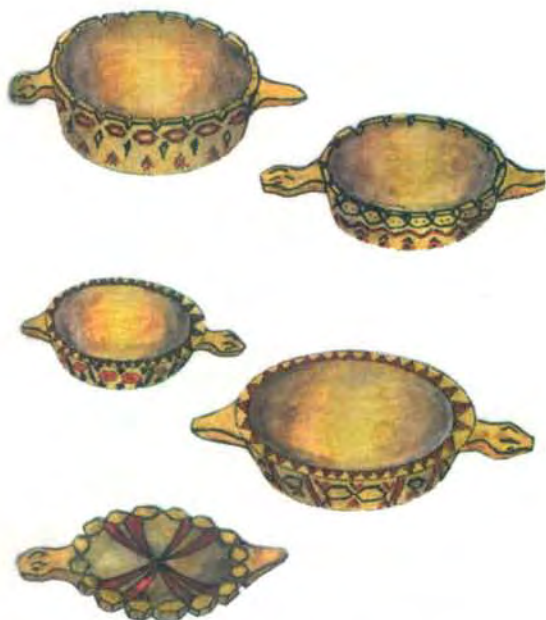

Línea Recipientes



Batea zoomorfas-salsera principal



Ensaladera Princesa



Ensaladera Tortuga



Ensaladera Reina

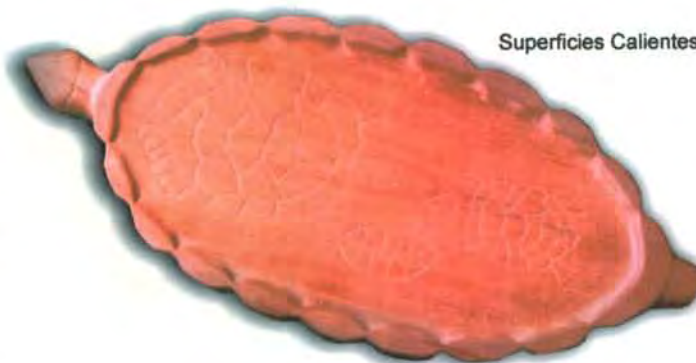

Superficies Calientes





Tabla Tallada



Candelabro



Línea Abrecartas



Abrecartas culebra



Abrecartas culebra 2



Abrecartas culebra 3



Abrecartas culebra 4

# Asesorías en diseño

1997-1998

Convenio Artesanías de Colombia SENA

Coordinadora: Lyda del Carmen Díaz López

Diseñadora: Claudia Helena González D.T

Cendar: 1-0548/1-0445

Municipios: Istmina y Pie de Pepé

Oficio: Tejeduría en técnica de telar de puntillas

Materia Prima: cabecinegro, platanillo, ramo, iraca y plátano

Actividades de diseño:

- Como continuidad a una anterior asesoría se planteó el desarrollo de la producción
- Ampliación de la línea de tapetes, definición de tamaños y texturas
- Desarrollo de una nueva línea de persianas



Referentes

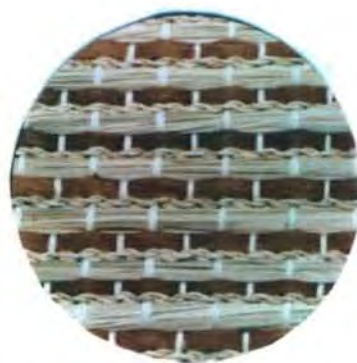

Tapete Camino pepe natural en tafetán

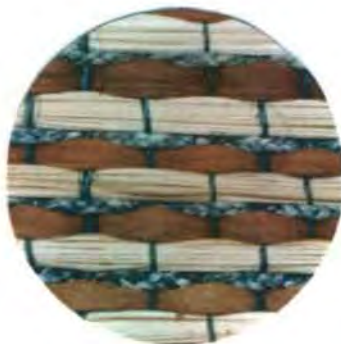

Tapete Camino pepe verdel en tafetán





# Asesorías en diseño

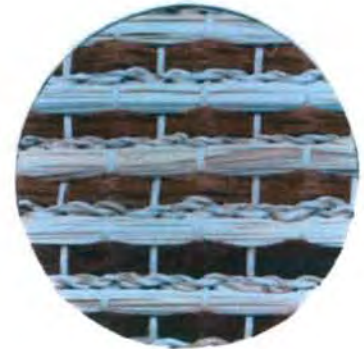
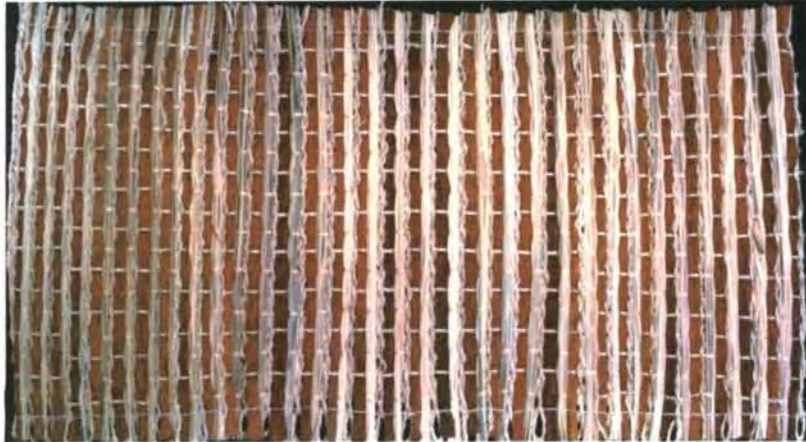

Tapete de entrada pepe natural

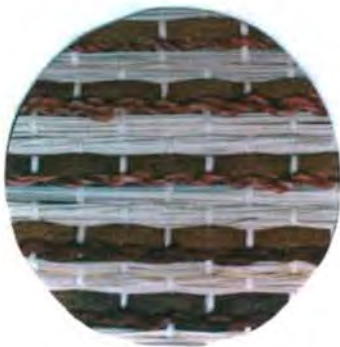

Tapete de entrada pepe granate

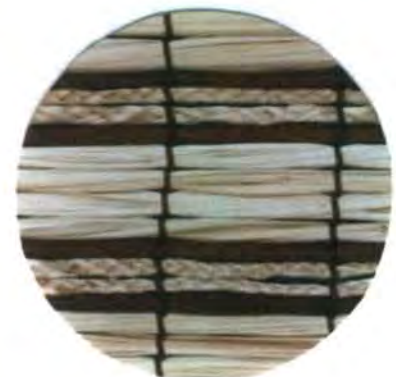
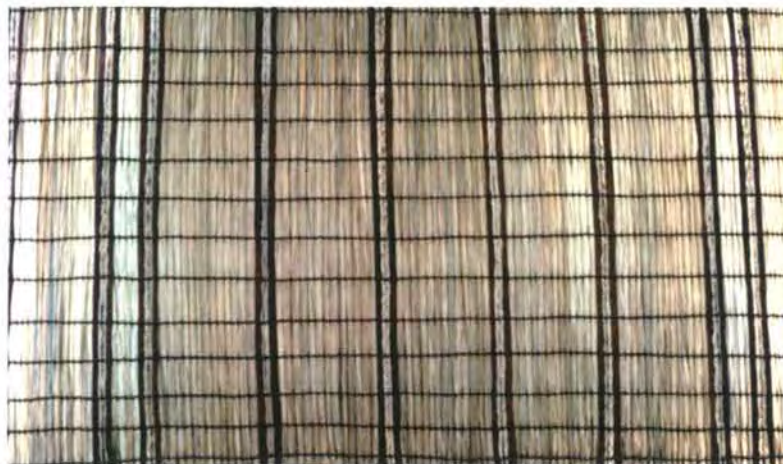
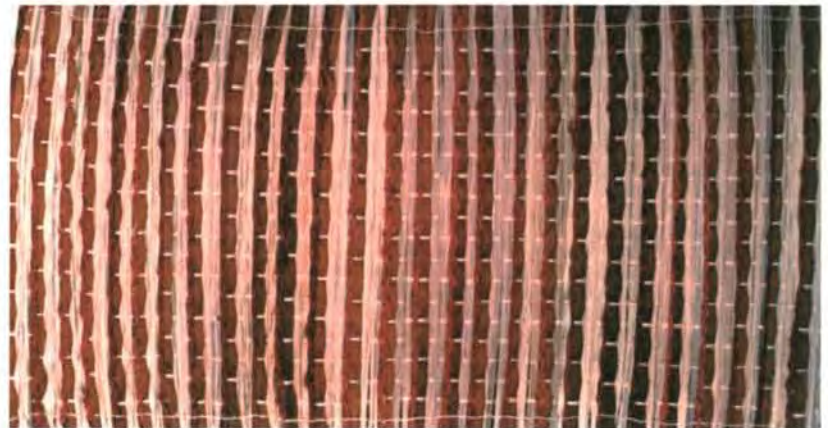

Estera pepe por franjas



# Asesorías en diseño

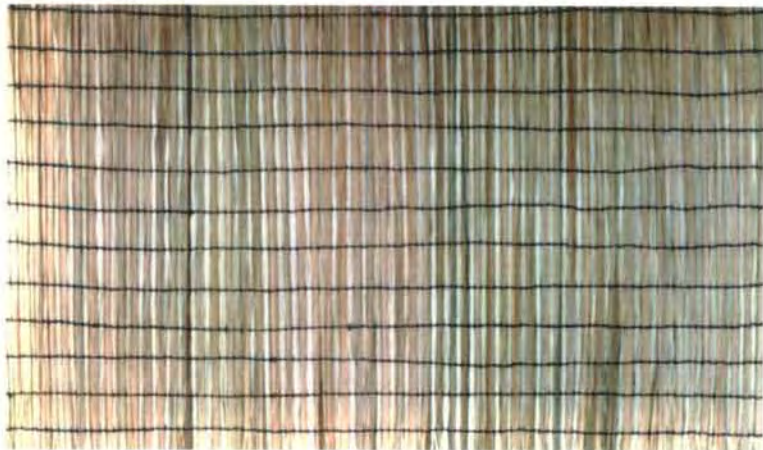

Estera pepe en iraca y ramo

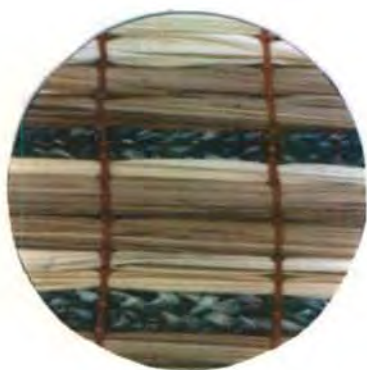

Estera pepe verde para entrada

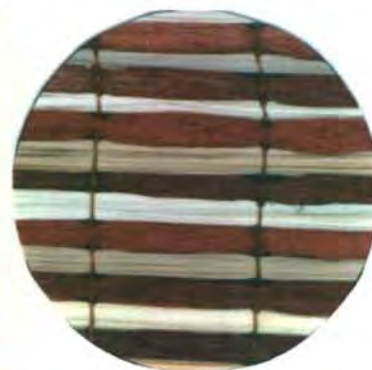
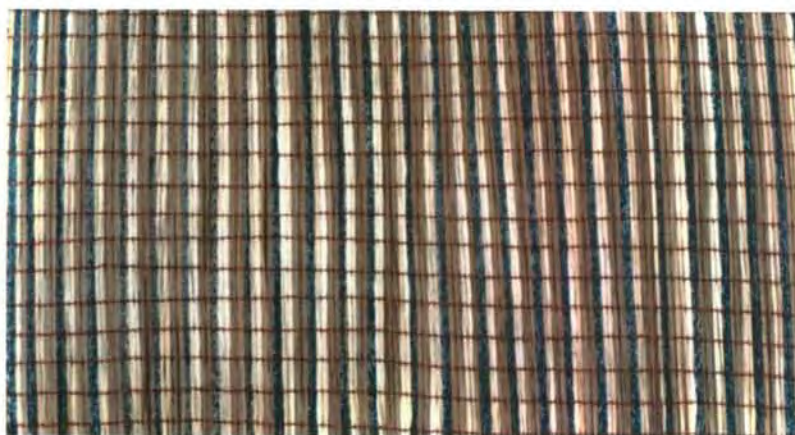

Pie de cama estera pepe negro/granate



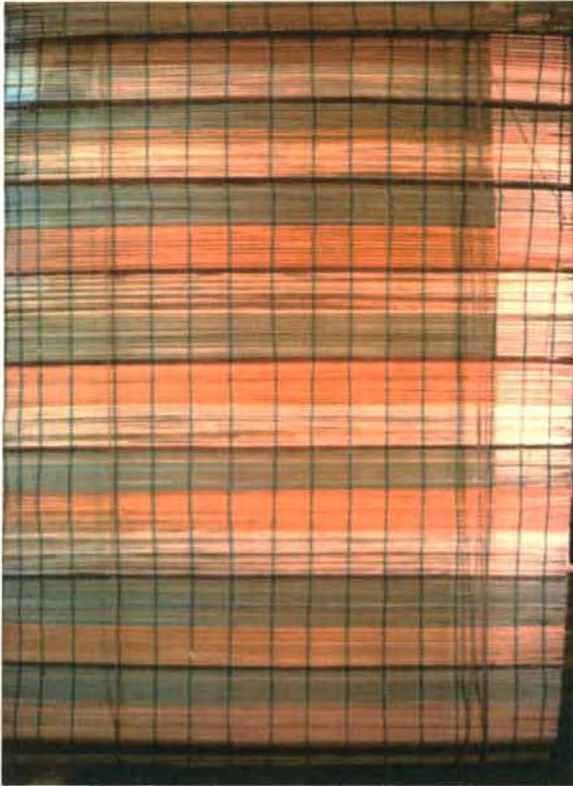

Persiana pepe anudado espaciado

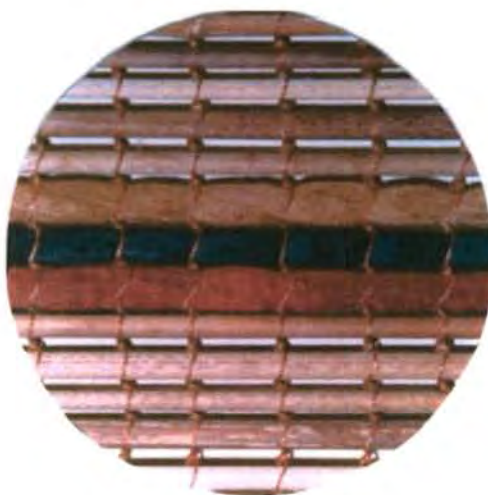

Persiana Isthina anudado perfecto



# Asesorías en diseño



Corte de tiras de cabecinegro (izquierda)  
Trenzado de tres cabos de cabecinegro (derecha)  
Proceso tejido telar de puntillas por anudados de urdimbres  
(abajo derecha)  
Muestra antes del desmonte del telar (abajo izquierda)





# Asesorías en diseño

1998

Convenio SENA-Microempresa y CIA.-Artesanías de Colombia

Coordinadora: Lyda del Carmen Díaz López

Diseñador: Fernán Arias Uribe

Municipio: Quibdó

Oficio: Joyería-Filigrana

Materia Prima: Plata

Grupo: Artesanos independientes

Actividades de diseño:

- Taller de diseño básico para joyería
- Innovación en diseño



Anillo Roger



Aretes Robert



Prendedor Roger



Prendedor Robert



Prendedor Chocuario



Aretes Brujo

# Asesorías en diseño

1999

Convenio Artesanías de Colombia, SENA y

Corporación para el Desarrollo de la Microempresa

Coordinadora: Lyda del Carmen Díaz López

Diseñador: Luisa Fernanda Quintero

Municipio: Quibdó y Rioquito

Oficio: Cestería

Materia Prima: Cabecinegro, Damagua y Fingurú

Grupo: Artesanos independientes

Actividades de diseño:

- Taller de diseño básico
- Desarrollo de productos, línea navideña



Artesana trabajando prototipo (izquierda arriba)



Artesana trabajando prototipo (derecha arriba)



Tapete de bienvenida en cabecinegro y damagua - Quibdó



flor de navidad en cabecinegro / Quibdó



# Asesorías en diseño

1999

Convenio SENA-Corporación para el desarrollo de las microempresas-Artesanías de Colombia

Coordinadora: Lyda del Carmen Díaz López

Diseñador: Mency Hernández Fandiño

Cendar: 1-0674

Municipio: Bajo San Juan - San Bernardo

Oficio: Cerámica

Materia Prima: Arcilla

Grupo: Comunidad Indígena Waunana

Actividades de diseño:

- Diagnóstico de la actividad artesanal en el oficio de la cerámica



Productos hallados en el diagnóstico - Referentes cerámicos



Productos hallados en el diagnóstico - Referentes cerámicos



Referentes arqueológicos



# Asesorías en diseño

1999

Convenio SENA-Microempresa y CIA.-Artesanías de Colombia

Coordinadora: Lyda del Carmen Díaz López

Diseñador: Martín Eduardo Manrique

Cendar: 1-0759

Municipio: Acandí, Juribidá, Nuquí, Istmina, Aguacatico, Arusi, Jurubida Indígena

Oficio: Ebanistería, Papel Hecho a mano, Talla en tagua

Materia Prima: Coco, Guayacán, Chonta, Cuero peludo

Grupo: Artesanos independientes

Actividades de diseño:

- Desarrollo de mobiliario para ambientes de sala comedor tomando como base los utensilios de uso cotidiano

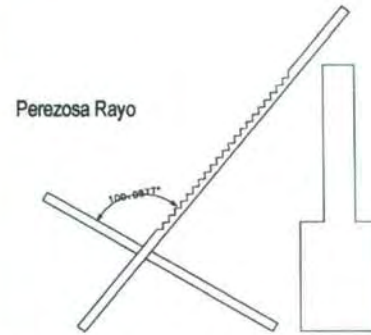

Silla Prisco



Silla Prisco

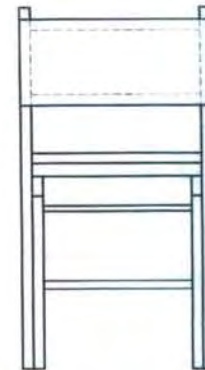

Referente de diseño



Prototipo





# Asesorías en diseño

1999

Convenio SENA-Artesanías de Colombia

Coordinadora: Lyda del Carmen Díaz López

Diseñadora: Andrea Victoria Currea Varela

Cendar: 1-0565.01

Municipio: Bahía Solano

Oficio: Talla en tagua

Grupo: Artesanos independientes

Actividades de diseño:

- Desarrollo de producto, línea de objetos pequeños por las dimensiones naturales de la materia prima



Diseñadora en zona

## Línea de servilleteros



Servilletero Veta



Servilletero Estrella



Servilletero Rios



Trinche mazorca II (arriba)  
Juego de cucharas (abajo)

## Línea de candeleros



Candelero Sol



Candelero Hojas



Candelero Simple



# Asesorías en diseño



Línea bisutería - Hebilla I



Artesano trabajando

## Línea bisutería - Pulsera - Collares



Pulsera Loro



Collar Tortuga



Collar Loro



Cofre cascanuez



Cofre barco



Cofre caja



Cofre madre perla



Cofre huella



Cofre ondulante



# Asesorías en diseño

1997-1999

Convenio SENA-Corporación para el desarrollo de las microempresas - Artesanías de Colombia

Coordinadora: Lyda del Carmen Díaz López

Diseñadora: Paola Cabrera Viancha

Cendar: 1-0390

Municipio: Istmina- Aguacatico y Pie de Pepé

Oficio: Talla en madera -con garlopa

Materia prima: Lirio, Cedro macho, amarillo

Grupo: Artesanos independientes

Actividades de diseño:

- Ajuste a la propuesta de diseño desarrollada por Manuel Ernesto Rodríguez en bateas
- Rescate, Rediseño, Diversificación



Línea de Bateas Chocó "Cabo de Luna"

1999

## Asesoría en diseño

Coordinadora: Lyda del Carmen Díaz López

Diseñador: José Angel Castillo Caicedo D.I

Cendar: 1-0552

Municipio: Litoral del San Juan - Resguardo de San Bernardo

Oficio: Talla en madera

Materia prima: Mue, chachajo, guayacán, tangaré, balso

Grupo: Comunidad indígena waunana

Actividades de diseño:

- Rescate técnica bancos tradicionales y remos
- Desarrollo de producción bancos tradicionales



Propuesta de decoración bancos tradicionales - Banco Anciano



Propuesta de decoración bancos tradicionales - Banco Redondo



vista frontal



vista lateral



vista frontal



vista lateral



vista frontal



vista lateral

Propuesta de decoración bancos tradicionales- Banco Jaibana

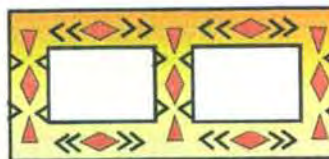

Propuesta de decoración bancos tradicionales - Banco Ceremonial



# Asesorías en diseño

2000

## Diagnóstico Artesanal

Coordinadora: Lyda del Carmen Díaz López

Diseñadora: Adriana Sáenz Forero D.I

Municipios: Atrato, Loró, Alto y Bajo Baúdo, Bojayá, Carmen y Basurú

Oficio: Ebanistería, cestería, tejeduría y labrado

Materia prima: Papel hecho a mano, cabecinegro, werregue, castaño, mare, guayacán, iraca y chocolatillo

Grupo: Comunidad indígena waunana

Actividades de diseño:

- Diagnóstico actividad artesanal



Relación de productos del diagnóstico

1. Colado en bejuco potré
2. Mochilas en werregue
3. Cazuela labrada en oquendo
4. Plato con cabo labrado en oquendo
5. Bastones en oquendo
6. Talla paloma en oquendo
7. Catango o ahorro para pesca en chascarrá y bejuco tortugo

# Asesorías en diseño

2000

## Asesoría en diseño

Coordinadora: Lyda del Carmen Díaz López

Diseñadora: Adriana Sáenz Forero D.I

Cendar: 1-0627

Municipios: Istmina, Pie de Pepe y Aguacatico

Oficio: ebanistería, cestería, tejeduría y labrado

Materia prima: Cabecinegro, amarillo, lirio, caimo, cedro

Grupo: Artesanos independientes

Actividades de diseño:

- Desarrollo líneas de repisas rayo, línea de pescados-utilitaria, línea candelabros modulares 4/4.
- Desarrollo productos combinando madera y cabecinegro
- Standarización de los tejidos en cabecinegro
- Línea de utensilios en madera, bandejas y ensaladeras



Ensaladera con asa doble curva/ Aguacatico



Ensaladera con asa abanico perforada/ Aguacatico



Ensaladera con asa media luna/ Aguacatico



Ensaladera con asa rayo/ Aguacatico



Bandeja ovalada asa media luna/ Aguacatico



Bandeja ovalada asa cola de pescado/ Aguacatico



# Asesorías en diseño

Bandeja ovalada asa zig-zag/ Aguacatico



Bandeja ovalada asa media luna/ Aguacatico

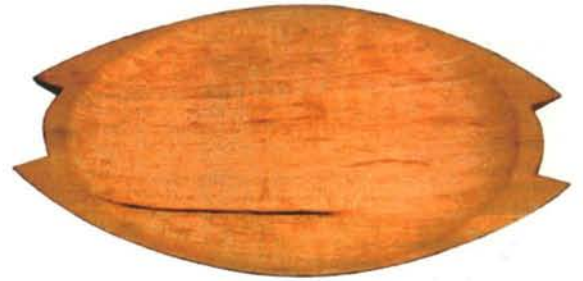

Utensilios en madera triángulos/ Aguacatico



Utensilios en madera pez en el agua/ Aguacatico



Artesano elaborando prototipo/  
Aguacatico

# Asesorías en diseño



Cofre broche en cabecinegro y lirio/ Istmina



Cofre con tapa en cabecinegro y lirio/ Istmina



Portacazuelas con orejas en cabecinegro y lirio/ Istmina



Portacazuelas cónico en cabecinegro y lirio/ Istmina



Bombonera cónica en cabecinegro y lirio/ Istmina



# Asesorías en diseño



Bombonera cuadrada en cabecinegro y lirio/ Istmina



Juego de servilleteros en cabecinegro y lirio/ Istmina



Artesanos elaborando prototipo



Referente de diseño -Amarillo, lirio y caimo/  
Medio Baudó - Aguacatico  
Rescate Pieza Tradicional



Candelabros escalera  
Lirio y cedro/ Istmina  
Pieza Experimental

# Asesorías en diseño



Candelabros pilón  
Lirio y cedro/ Istmina  
Pieza Experimental



Candelabros pescados Istmina, Lirio y  
cedro/ Istmina  
Pieza Experimental



Candelabros modular zig zag,  
Lirio y cedro/ Istmina  
Pieza Experimental



Candelabros modular zig zag con curva,  
Lirio y cedro/ Istmina  
Pieza Experimental



Perchero Istmina X 1  
Lirio y cedro/ Istmina





Perchero Istmina X 4  
Lirio y cedro/ Istmina



Repisa rayo una escalera  
Lirio y cedro/ Istmina



Repisa rayo dos escalera  
Lirio y cedro/ Istmina



Repisa rayo talla sencilla  
Lirio y cedro/ Istmina



Repisa pescados  
Lirio y cedro/ Istmina



Repisa rayo dos entrepaños  
Lirio y cedro/ Istmina

# Asesorías en diseño



Cojin Carmén Ruby - Cabecinegro/  
Pie de Pepé



Cojin Alba - Iraca- Cabecinegro/  
Pie de Pepé



Cojin Martha - Cabecinegro/  
Pie de Pepé



Cojin Idelisa - Iraca/  
Pie de Pepé



Cojin Dora - Iraca ,Cabecinegro/  
Pie de Pepé



Individuales tres fibras  
Palma de plátano, iraca y cabecinegro/  
Pie de Pepé



Juego de seis individuales Humildad  
Palma de plátano y platanillo/  
Pie de Pepé

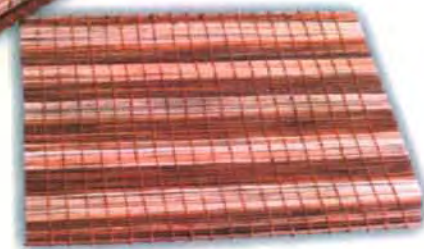



# Asesorías en diseño

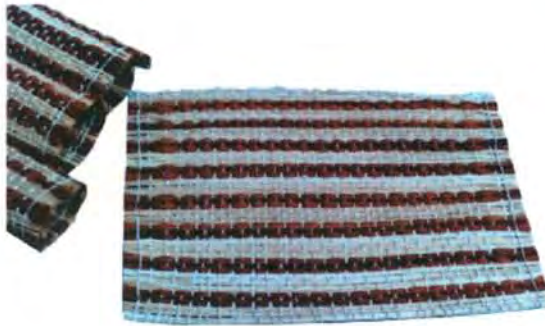

Individual Ana de Jesús - Iraca y  
Cabecinegro/ Pie de Pepé



Individual Adiel - Trensa Iraca,  
cabecinegro/Pie de Pepé



Tapete trenza de Iraca, Cabecinegro Cecilia  
/ Pie de Pepé



Tapete trenza de Iraca, Cabecinegro  
Fermina/ Pie de Pepé



Tapete trenza de Iraca, Cabecinegro  
Yolanda/ Pie de Pepé



Tapete trenza de Iraca, Cabecinegro María  
Ramos/ Pie de Pepé

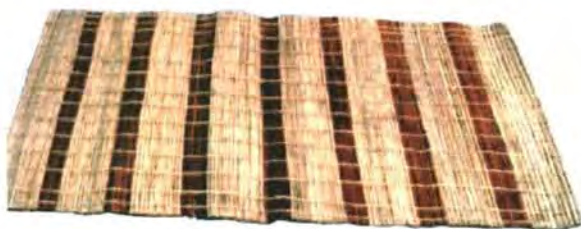

Tapete chocolatlillo e iraca Felicidad  
/ Pie de Pepé



Tapete trenza de Iraca, Cabecinegro Oifa/  
Pie de Pepé



# Asesorías en diseño

2000

## Asesoría en diseño

Coordinadora: Lyda del Carmen Díaz López

Diseñador: Ricardo Reyes

Cendar: 1-0651

Municipios: Nuquí, Jurubidá, Jurubidá arriba, Arusi, Bahía Solano

Oficio: Talla en madera, Talla en tagua, Papel hecho a mano, Carpintería

Materia prima: Tagua amarilla y blanca, pantano, nato, chonta, mora, pulpa de papel

Grupo: Artesanos independientes, grupo de artesanos del valle y grupo de artesanos del bosque

Actividades de diseño:

- Talleres en racionalización del recurso natural, control de calidad, técnicas de ensamble, conservación de técnicas tradicionales
- Control en la eficiencia de los tiempos de producción

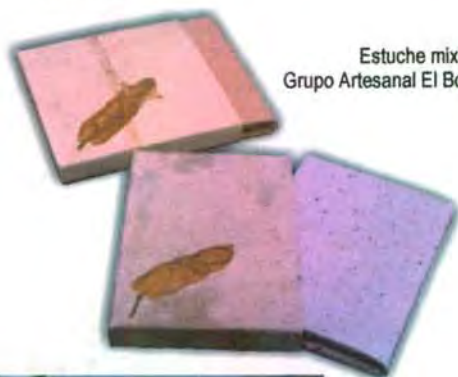

Estuche mixto /  
Grupo Artesanal El Bosque / Arusi

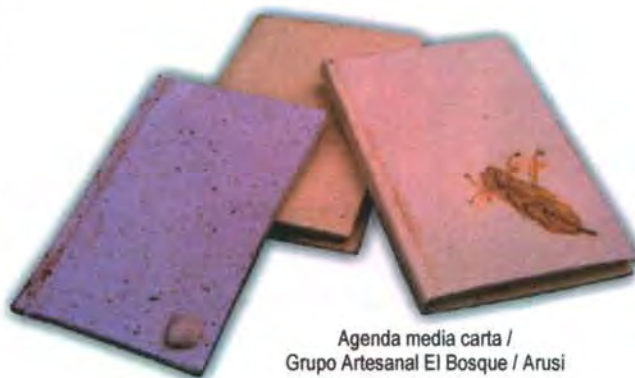

Agenda media carta /  
Grupo Artesanal El Bosque / Arusi



Elaboración de prototipos  
Grupo Artesanal El Bosque /  
Arusi



Agenda carta / Grupo Artesanal El Bosque / Arusi



# Asesorías en diseño

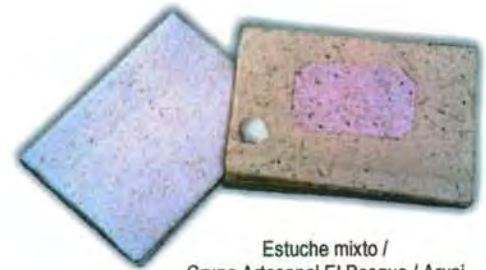

Estuche mixto /  
Grupo Artesanal El Bosque / Arusi

Elaboración de prototipos  
Grupo Artesanal El Bosque /  
Arusi



Cucharas Oquendo 1 /  
Grupo Artesanos del Valle / El Valle - Bahía Solano



Cucharas tagua /  
Grupo Artesanos del Valle / El Valle - Bahía Solano



Cucharas Oquendo 2 /  
Grupo Artesanos del Valle / El Valle - Bahía Solano



Cucharas Salseras/Jurubidá Arriba

# Asesorías en diseño



Juego de mesa / Grupo artesanos del Valle/  
El Valle - Bahía Solano



Tenedores/ Grupo artesanos del Valle/  
El Valle - Bahía Solano



Cucharas Oquendo/ Grupo artesanos del Valle/  
El Valle - Bahía Solano



Trinches coco/ Grupo artesanos del Valle/  
El Valle - Bahía Solano



Trinches en tagua/Jurubidá Arriba



Cucharas sopera/Jurubidá Arriba



# Asesorías en diseño



Cucharas rectas/Jurubidá Arriba



Cucharas canaleta / Grupo artesanos del Valle/  
El Valle - Bahía Solano



Servilleteros animales/Grupo Artesanos El Valle - Bahía Solano



Animales tallados /Jurubidá Arriba



Mesa Orejas /Jurubidá



Mesa Trabuelta /Jurubidá

# Asesorías en diseño



Silla codal  
Guayacán amarillo y chonta  
Jurubidá



Perezosa Guayacán  
Jurubidá



Mesa asiento  
Pantano/ Nuqui



Mesa X  
Guayacán amarillo y chonta  
Jurubidá



Mesa tres patas rectas  
Pantano/ Nuqui



Mesa tres patas curvas  
Pantano/ Nuqui



# Asesorías en diseño



Artesano elaborando prototipo



Perezosa rayo diagonal pequeña/  
Pantano/ Nuqui



Perezosa rayo diagonal grande/  
Pantano/ Nuqui



Banqueta Tablillas  
Pantano/ Nuqui



Perezosa rayo diagonal pequeña/  
Pantano/ Nuqui



Banqueta C  
Pantano/ Nuqui

# Asesorías en diseño



Línea de animales tallados en tagua / El Valle, Jurubidá



# Asesorías en diseño

2000

## Asesoría en diseño

Coordinadora: Lyda del Carmen Díaz López

Diseñadora: María Helena Uribe Velez

Cendar: 1-0630

Municipios: Villa Conto y Quibdó

Oficio: Sombrerería, trabajos decorativos

Materia prima: Damagua y cabecinegro

Grupo: Villasana de Villacontó y Precooperativo en Quibdó

Actividades de diseño:

- Producción línea de flores
- Taller de capacitación en técnica de hormado con calor de sombreros
- Tinturado de damagua con plantas de la región

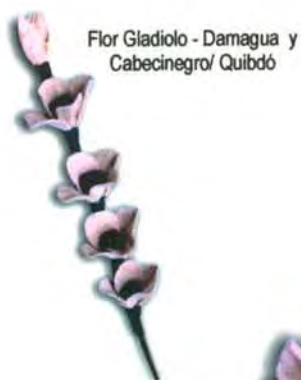

Flor Gladiolo - Damagua y Cabecinegro/ Quibdó



Flor Begonia - Damagua y Cabecinegro/ Quibdó



Flor Peonia - Damagua y Cabecinegro/ Quibdó



Flor Narciso - Damagua y Cabecinegro/ Quibdó



Flor Cayena o bonche - Damagua y Cabecinegro/ Quibdó



Bouquet doble - Vena de iraca/ Villa Conto



Bouquet mediano - Vena de iraca/ Villa Conto

# Asesorías en diseño



Artesana seleccionando materia prima.....



Materia prima.....



Flor Iris - Damagua y Cabecinegro/ Quibdó



Flor niño en cuna - Damagua y Cabecinegro/ Quibdó

Flor Granadillo - Damagua y Cabecinegro/ Quibdó



Flor de navidad - Damagua y Cabecinegro/ Quibdó



Racimo de uvas- Damagua y Cabecinegro/ Quibdó





# Asesorías en diseño



Artesana elaborando muñeca



Muñeca chocoana - Damagua y Cabecinegro / Quibdó



Sombrero referente - Damagua y Cabecinegro / Quibdó



Pava en Cabecinegro / Quibdó



Pava visera en Cabecinegro / Quibdó

# Asesorías en diseño

2000

## Asesoría en diseño

Coordinadora: Lyda del Carmen Díaz López

Diseñadora: María Helena Uribe Velez

Cendar: 1-0688

Municipios: Villa Conto/Quibdó

Oficio: Sombrería

Materia prima: Cabecinegro y damagua

Grupo: Artesanas independientes

Actividades de diseño:

- Desarrollo línea de sombreros
- Taller Hormado con calor



Artesanas en taller de creatividad



Sombrero Bonche - Cabecinegro



Bouquet - Cabecinegro



Sombrero Rabicolorado - Cabecinegro



Sombrero atrato1 - Cabecinegro





Sombrero atrato2 - Cabecinegro



Sombrero encaje 1- Cabecinegro



Sombrero atrato3 - Cabecinegro



Sombrero alado 1- Cabecinegro



Sombrero alado 2- Cabecinegro



Sombrero alado 3- Cabecinegro

# Asesorías en diseño



Taller de hornado- Cabecinegro



Taller de tinturado- Cabecinegro



Sombrero encaje 4- Cabecinegro



Sombrero encaje 3- Cabecinegro



Sombrero alado 5- Cabecinegro



Sombrero alado 4- Cabecinegro



Sombrero encaje 2- Cabecinegro





Sombrero marínero 1- Cabecinegro



Sombrero marínero 2- Cabecinegro



Sombrero marínero 3- Cabecinegro



Sombrero marínero 5- Cabecinegro



Sombrero marínero 4- Cabecinegro



Sombrero marínero 6- Cabecinegro

# Asesorías en diseño

2000

## Asesoría en diseño

Coordinadora: Lyda del Carmen Díaz López

Diseñadora: Nydia Castellanos Gasca D.T.

Cendar: 1-0644

Municipios: Litoral de Docordó-San Bernardo, Togoromá, Taparalito, Tío Cirilio, Burujón Indígena Wounan

Oficio: Talla en madera y tejeduría

Materia prima: Popa, Mare, Wuerregue, Chocolatillo

Grupo: Comunidad Indígena Waunana

Actividades de diseño:

- Gestión de producción
- Asesoría en tintorería para la palma de werregue
- Asesoría en rescate de identidad cultural, control de calidad y acabados para maderas
- Asesoría en rescate de identidad cultura, control de calidad y acabados para los cántaros en werregue



Gestión de producción - talla en madera en San Bernardo - Comunidad Waunana



Taller de tintes en San Bernardo - Comunidad Waunana  
Werregue tinturado (izquierda)





# Asesorías en diseño



Contenedor en Werregue



Canasto en Chocolatillo

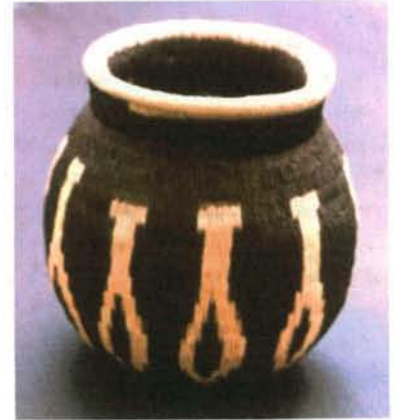

Contenedor en Werregue

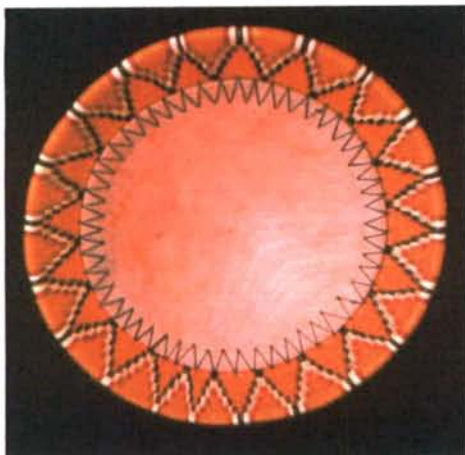

Frutero en Werregue y Jibacomino 1

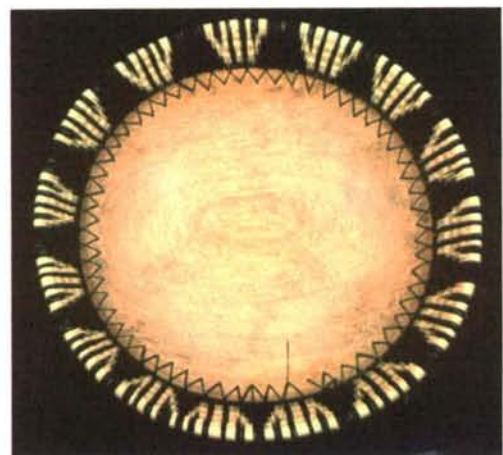

Frutero en Werregue y Jibacomino 2

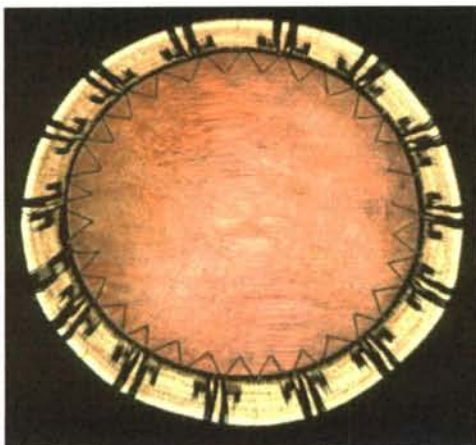

Frutero en Werregue y Jibacomino 3

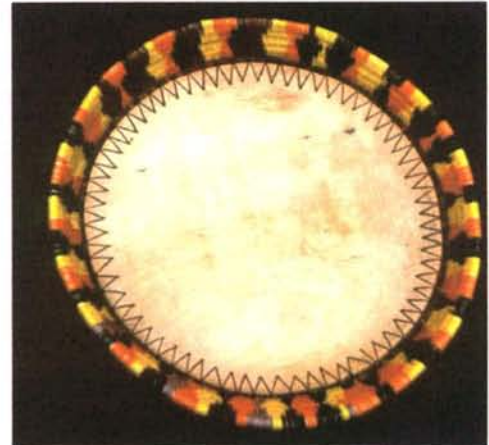

Frutero en Werregue y Jibacomino 4

# Asesorías en diseño

2002

## Asesoría en diseño

Coordinadora: Lyda del Carmen Díaz López

Diseñadora: María Antonia Martínez Melo D.I.

Cendar: 1-0749

Municipios: Istmina, Pie de Pepé-Aguacatico

Oficio: Talla en madera y tejeduría

Materia prima: Jagua, giguaneiro, lirio, caimo, cabecinegro e iraca

Grupo: Artesanos independientes

Actividades de diseño:

- Desarrollo línea de bandejas
- Asesoría para el mejoramiento de productos de cabecinegro e iraca
- Desarrollo línea de contenedores para mesa
- Desarrollo línea de individuales con énfasis en el mejor aprovechamiento de las fibras
- Asesoría en organización de la producción y estructuración de un control de calidad de los productos en madera



Artesano trabajando en prototipo



Bandeja asa dos puntas -  
en jagua, giguaneiro / Istmina



Bandeja asa zig-zag -  
en jagua, giguaneiro / Istmina



Bandeja asa media luna -  
en jagua, giguaneiro / Istmina



# Asesorías en diseño



Frutero doble pared (izquierda), Frutero canoa (centro atrás), Pasaboquero canoa (derecha) - Lirio / Pie de Pepé-Aguacatico

Productos de la asesoría exhibidos en  
Expoartesanas 2001



Talleres artesanales donde se elaboraron los prototipos  
Se encuentran trabajando en productos al por mayor de asesorías anteriores

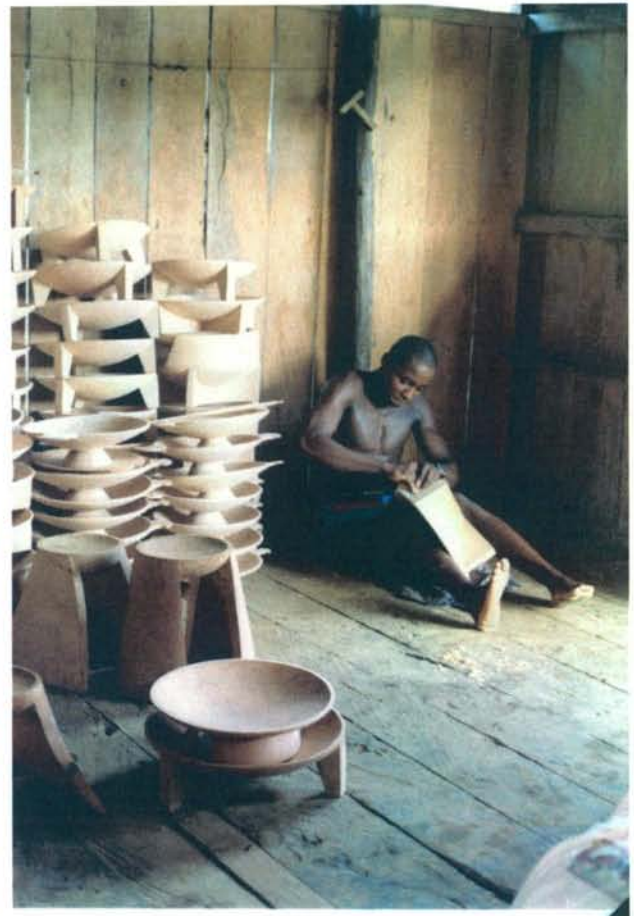



# Asesorías en diseño



Línea de contenedores Fibra en Cabecinegro e iraca/ Istrmina



Tabla para picarcola depez - liria/ Aguacatico

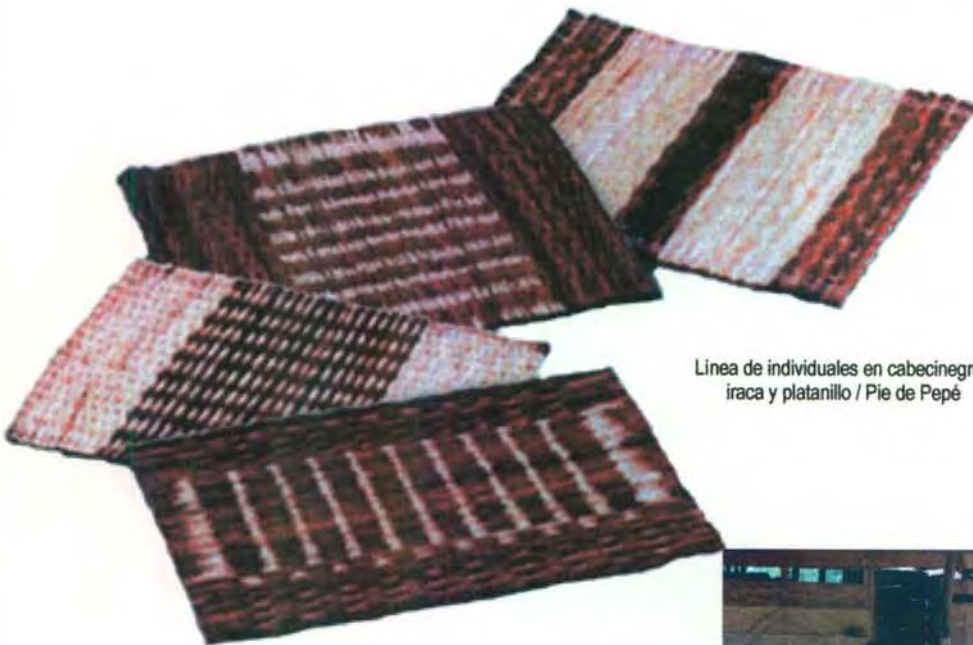

Línea de individuales en cabecinegro, iraca y platanillo / Pie de Pepé

Artesanas trabajando prototipos / Aguacatico





# Asesorías en diseño

2002

## Asesoría en diseño

Coordinadora: Lyda del Carmen Díaz López

Diseñadora: Sara Patricia Castro D.T.

Municipios: Quibdó, Villacontó, San Isidro

Oficio: Cestería y tejeduría

Materia prima: Damagua, Cabecinegro, Iraca

Grupo: Grupo precooperativo de artesanos del Chocó,

Artesanas microempresarias del Chocó, Grupo Villasán y

Artesanos independientes

Actividades de diseño:

- Desarrollo de línea para mesa
- Desarrollo de línea de cojines
- Innovación en cestería con fibra iraca
- Desarrollo de prototipos para experimentación



Cojines Triángulos positivos-negativo



Cojines Cuadrados positivos-negativo



Panera dos caras



Cojín sobre-natural 1



Individuales y posavasos "hojas del Chocó"



Cojín sobre-natural 2

# Asesorías en diseño

1993

Incontro

Departamento del Cauca

Coordinadora: Manuel Ernesto Rodríguez

Diseñador: Europeos y Colombianos

Ruedi Baur - Alemania, Giulio Vinaccia - Venezuela

Municipio: Guapi y San Francisco-Guangui

Oficio: Cestería y Tejeduría

Materia Prima: Paja tetera

Grupo: Comunidad indígena eperara

Actividades de diseño:

- Experimentación entre diseño y materia prima combianando saberes de diseñadores europeos, colombianos y las mismas comunidades artesanales



Artesanas participantes en el proyecto



Prototipos de carteras elaboradas durante el proyecto



# Asesorías en diseño

Prototipos de carteras elaboradas durante el proyecto



Prototipo Tribatea



Iniciando el tejido de la petaca



Sesión de trabajo



Grupo de mujeres en su taller

# Asesorías en diseño



Prototipo Terlenka



Prototipo Terlenka

1996

Departamento del Cauca

Coordinadora: María de los Angeles González

Diseñador: Nydia Leonor Castellanos Gasca

Municipio: Guapi

Oficio: Varios

Materia Prima: Varios

Grupo: Artesuniguapi

Actividades de diseño:

- Diagnóstico de la actividad artesanal en el oficio en la comunidad negra de Guapi con el fin de conocer su situación y optimizar la calidad de los productos en mercado local nacional e internacional



Referente batea



Artesanas Barrio Venecia



# Asesorías en diseño



Referente cestería



Referente cestería



Referente maderas



Referente sombrerería



Referente tejeduría



# Asesorías en diseño



Referente talla y cestería



Referente instrumentos musicales



Artesana Barrio El Carmen

1996

**Proyecto Paja Tetera**

**Departamento del Cauca**

Coordinadora: Lyda del Carmen Díaz

Diseñador: Varios

Municipio: Timbiqui y Lopez de Micai - Cauca

Oficio: Cestería y Tejeduría

Materia Prima: Paja tetera

Grupo: Comunidad indígena eperara

Actividades de diseño:

- Desarrollo de productos y nuevos diseños de tejidos





# Asesorías en diseño

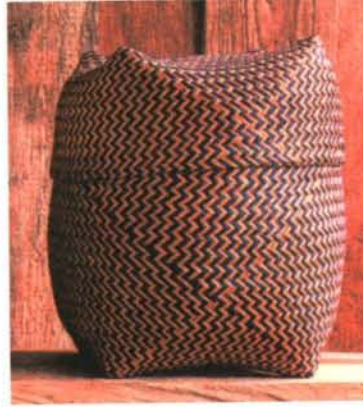



# Asesorías en diseño

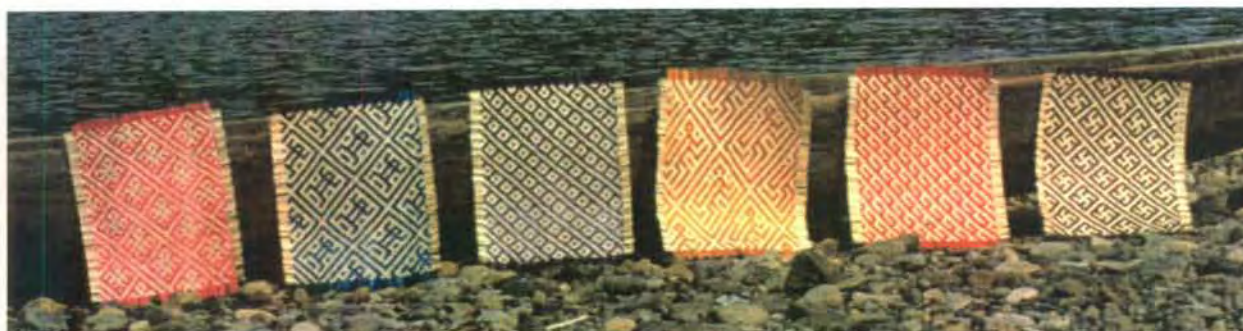

1998

Convenio SENA-Microempresa y CIA.-Artesanías de Colombia

Departamento del Cauca

Coordinadora: Lyda del Carmen Díaz

Diseñador: Fernán Arias Uribe

Municipio: Guapi

Oficio: Joyería - Filigrana

Materia Prima: Plata

Grupo: Artesanos Independientes

Actividades de diseño:

- Taller de diseño básico para joyería
- Innovación en diseño



Anillos Hami(Izquierda) Rubén(Derecha)



Prendedor Fredy



Anillos Kiko(Izquierda) Trebol(Derecha)



# Asesorías en diseño



Prendedor Trebol



Prendedor Luis



Anillo Fredy



Aretes Trebol



Aretes Rubén



Aretes Luis



Aretes Harri



Aretes Fredy

1998

Convenio SENA-Microempresa y CIA.-Artesanías de Colombia

Departamento del Cauca

Coordinadora: Lyda del Carmen Díaz

Diseñador: Fernán Arias Uribe

Municipio: Guapi

Oficio: Joyería - Filigrana

Materia Prima: Plata

Grupo: Artesanos Independientes

Actividades de diseño:

- Taller de diseño básico para joyería
- Innovación en diseño



Prototipos de empaques para werregue

# Asesorías en diseño



Prototipos de empaques para werregue

2000

Convenio SENA-Microempresa y CIA.-Artesanías de Colombia

Departamento del Cauca

Coordinadora: Lyda del Carmen Díaz

Diseñadora: Patricia Valenzuela

Municipio: San Miguel de Infi

Oficio: Cestería y Talla

Materia Prima: Paja tetera y madera

Grupo: Resguardo Indígena de Guanguí

Actividades de diseño:

- Diseño de línea portarefractarias, portacazuelas, individuales, paneras
- Combinación de materiales cuero, madera, tejidos planos con aplicación a lámparas



Línea portarefractarias



Portarefractaria Canasta 1



Portarefractaria pequeño Corri





Portacazuelas Ceste

Portacazuelas Bortia



Portarefractaria Canasta 2



Portarefractaria Canasta 3



Panera "Panerronda"



Panera francés con borde



Panera francés



Juego de canastos Guangui Cilindros

# Asesorías en diseño

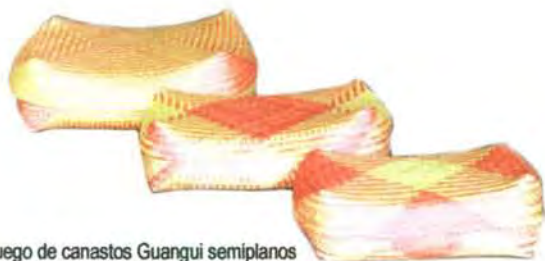

Juego de canastos Guangui semiplanos



Juego de canastos Guangui



Lámpara aplique de pared "Guangui medio embudo"



Caperuza de lámpara  
"Guangui caperuza redonda"

Lámpara aplique de pared  
"Guangui trapecio de pared"





# Asesorías en diseño



Batea para bebé



Batea para comida



Batea para comida



Prototipos en experimentación por forma y tejido



Artesanas en proceso de tinturado

# Asesorías en diseño



Artisanos elaborando prototipos

2000

Convenio SENA-Microempresa y CIA.-Artesanías de Colombia

Departamento del Cauca

Coordinadora: Lyda del Carmen Díaz

Diseñadora: Patricia Valenzuela

Municipio: Guapi

Oficio: Cestería, sombrerería, costura, ebanistería y calado

Materia Prima: Paja tetera, madera, chonta

Grupo: Artesanos independientes

Actividades de diseño:

- Diseño línea de cojines y carpetas
- Replanteamiento línea individuales en cuanto a dimensiones y terminados



Individual Guapi rectangular



Individual Guapi redondo



# Asesorías en diseño



Individual Guapi ovalado



Individual Guapi rectangular



Carpeta carta guapi



Individual Guapi rectangular



# Asesorías en diseño



Cojin redondo espiral p



Cojin cuadrado tejido p

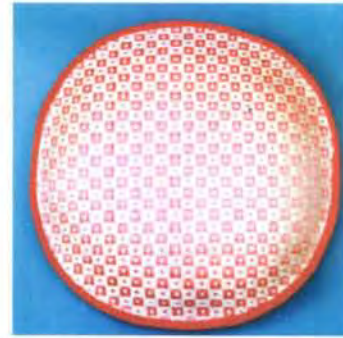

Cojin redondo tejido p



Cojin cuadrado tejido m



Cojin cuadrado trenza cosida m



Línea de fruteros





# Asesorías en diseño



Línea de bandejas

2002

Convenio Fomipyme -Artesanías de Colombia

Departamento del Valle del Cauca - Chocó

Coordinadora: Lyda del Carmen Díaz

Diseñador: Yílber González Reyes

Municipio: Buenaventura y Litoral del Bajo San Juan

Oficio: Cestería, talla en madera

Materia Prima: werregue, palo de sangre

Grupo: Comunidad waunana

Actividades de diseño:

- Asesoría y capacitación en tendencias y nuevos mercados, artesanía tradicional y contemporánea
- Desarrollo iconografía de la comunidad
- Asesoría en empaques y embalaje



Bastón Cholo - Talla en madera  
Puerto Pizarío - Valle del Cauca

# Asesorías en diseño



Banco tridente (arriba)/  
Panera werregue  
Puerto Pizarío - Valle del Cauca



Servilleteros werregue  
Puerto Pizarío - Valle del Cauca



Servilleteros guatin - Palo de sangre  
Puerto Pizarío - Valle del Cauca